

ADDITION.

Om man t. ex. skall addera följande tal, så placeras maskinen så, att linialen (A) kommer omedelbart under det första talet (4: 49); därefter sätter man det maskinen åtföljande ställstiftet på siffran 4 i ställverkets (B) 3:dje siffrerad från höger och för denna

4: 49
28: 56
330: 42
363: 47

siffra nedåt, så att ställstiftet träffar anslagsplåten (E). Ställstiftet flyttas därefter över på siffran 4 i 2:dra siffrerad från höger och för ned denna till anslagsplåten, varefter man förfar på samma sätt med siffran 9 i 1:sta kolumnen. Nu står det i kontrollverket (D) 4: 49, vilken summa skall inregistreras i summaverket (G). Lösgörarearmen (H) tryckes därefter framåt, varvid de neddragna stängerna gå tillbaka till sina ursprungliga lägen. I summaverket (G) står nu 4: 49. Maskinen flyttas därefter ner så, att linialen (A) kommer omedelbart under talet 28:56 på exemplet, och inregistreras detta tal på samma sätt som det föregående, varvid man naturligtvis börjar med siffran 2 i 4:de siffrerad från höger. Sedan talet 330:42 registrerats på samma sätt, visar summaverket 363:47, vilket utgör summan av de 3 registrerade talen.

SUBTRAKTION.

Exempel 48 - 23. Man registrerar först in det större talet 48 på samma sätt som vid addering; därefter inregistreras det mindre talet 23 minskat med 1 (alltså 22), varvid man dock rättar sig efter kantsiffrorna (C). När man registrerar 2, skall man således sätta stiftet på det stånghak, som ligger mitt för kantsiffran 2. Sedan sifferstängerna gått tillbaka, visar summaverket skillnaden mellan de 2 talen eller (1)25. Den första siffran läses aldrig på ett subtraktionsresultat.

Maskinen är alldeles slät på undersidan, så att den kan föras i en bok eller på ett paper utan att lämna minsta spår efter sig.

Efter ett par timmars övning räknar man med maskinen fortare än i huvudet, om man också är skicklig huvudadderare.

Aktiebolaget ADDO

Skolgatan 45 - Malmö

TEL. 3900 • Telegramadr.: ADDO



RÄKNEMASKINEN

ADD O

TILLVERKAS OCH
FÖRSÄLJES AV

AKTIEBOLAGET ADDO

SKOLGATAN 45

M A L M Ö

TELEFON:
3 9 0 0

TEL.-ADR.:
ADD O

DET ÄR SLÖSERI ATT ANVÄNDA HJÄRNKRAFT,
DÄR MAN LIKA BRA KAN ANVÄNDA
MASKINKRAFT

Malmö 1918. A.-B. Lundgrens Söners boktr.

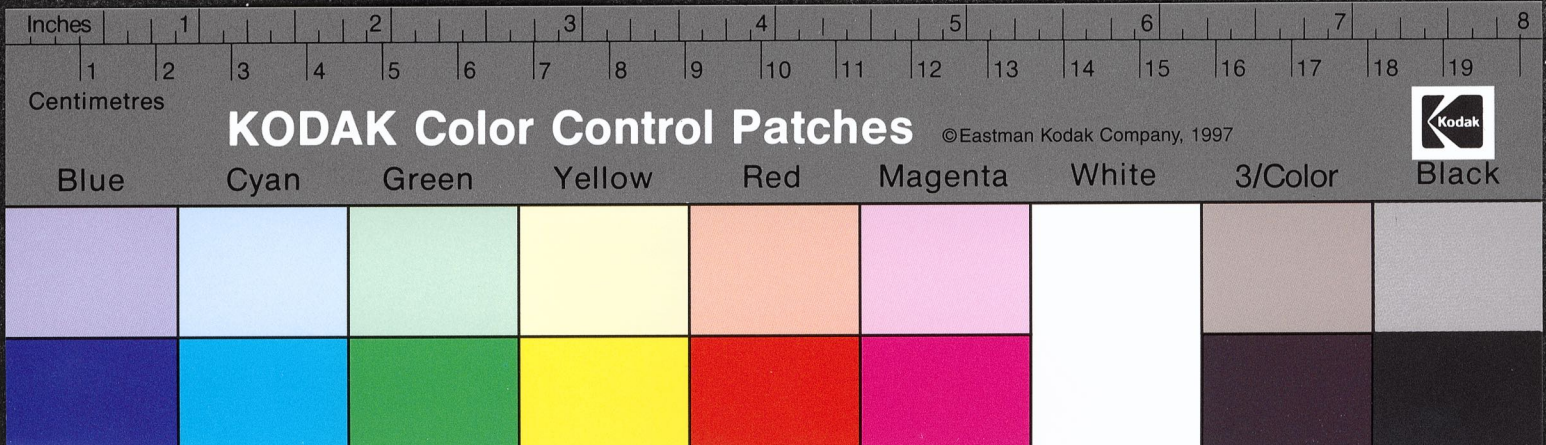

Addo

Vardagstryck // Räkmemaskinen Addo.



National Library
of Sweden

Räknemaskinen ADD O

PÅ ETT KONTOR FÖRE-
kommer alltid betydligt mera
arbete för en räknemaskin än
för någon annan sorts kon-
torsmaskin, och det ojä-
mförligt mest förekommande
räknearbete är addition och subtraktion. De
hittills i marknaden förekommande additions-
maskinerna äro dock för dyrbara för att kunna
komma till någon större användning. En addi-
tionsmaskin bör vara enkel, lätthanterlig och
så prisbillig, att varje kontor kan anskaffa så
många maskiner, att man aldrig behöver utföra
huvudaddering, därför att ingen adderings-
maskin finnes ledig.

ADD O är tillverkad med den största nog-
grannhet och av bästa material, var-
för den är fullt tillförlitlig även vid
hårdaste arbete.

ADD O är liten och lätthanterlig, väger en-
dast $\frac{3}{4}$ kg.

ADD O är lätt att använda och kvick i sitt
arbete.

ADD O är outhärlig för alla, som ha något
som helst additionsarbete.

ADD O är svensk konstruktion, svenskt ma-
terial och svensk tillverkning.

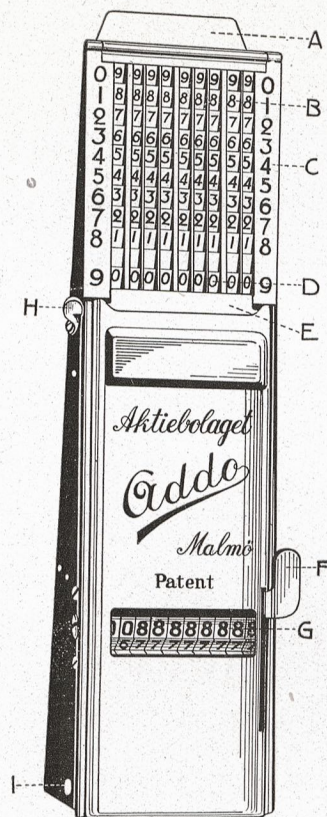

BESKRIVNING.

Ställverket (B) är avdelat med olika breda
skiljeväggar och en del av stängerna ha röda
siffror och en del svarta. Detta gör, att det är
synnerligen lätt att finna den rätta stängen.
Kuggarna å stängerna äro så konstruerade, att
ställstiftet vid neddragning ej kan slinta över
till nästa siffra. De olika talen registreras från
vänster till höger, d. v. s. *i samma ordning,*
som man skriver ett tal.

Kontrollverket (D) kan ej fränkopplas,
utan varje registrerat tal kan avläsas, innan det
går in i summaverket (G). Härigenom undviks
felregistrering i högsta möjliga grad.

Nollställningen (F). Genom att föra detta
handtag uppåt och bakåt återför man summa-
verket (G) till noll. Detta göres så fort en addi-
tion är utförd och slutsumman antecknad.

Summaverket (G) är den del av maski-
nen, som utför själva räkningen. Sifferhjulen
äro indelade i olika skift, varför det är synner-
ligen lätt att läsa av en slutsumma.

Inches 1 2 3 4 5 6 7 8

Centimetres

KODAK Color Control Patches

©Eastman Kodak Company, 1997



Blue

Cyan

Green

Yellow

Red

Magenta

White

3/Color

Black