PRISKURANT

STÅL-SYMASKINER

FRÅN

KARL OTTO ANDERSSON

— KRISTINEHAMN —

Ur KB:s samlingar
Digitaliserad år 2013
KUNGL. BIBLIOTEKET
National Library of Sweden

Victoria

PRISKURANT

STÅL-SYMASKINER

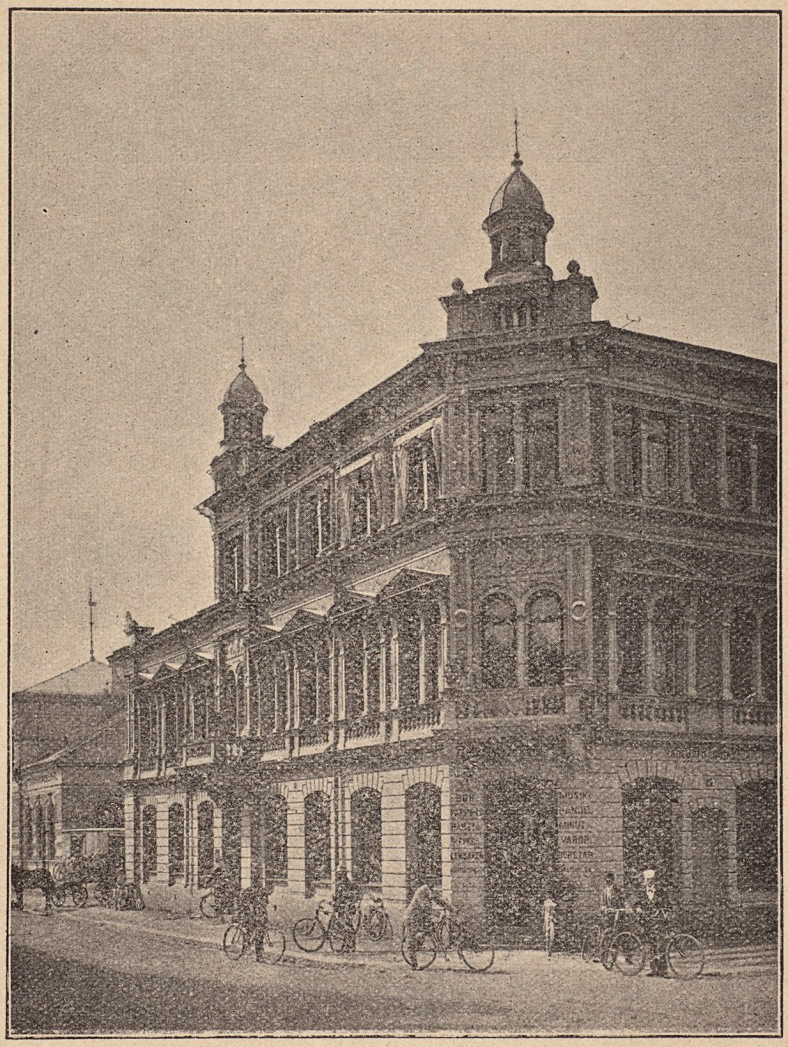

FRÅN

KARL OTTO ANDERSSON

— KRISTINEHAMN —

KONGL. BIBLIOTEKET STOCKHOLM

Victoria

ВЛАДИМИРСКАЯ ОБЛАСТНАЯ БИБЛИОТЕКА

Priskurant

öfver

Stål-Symaskiner

från

Karl Otto Anderssons

Velociped- & Symaskinsaffär

Kristinehamn

Kristinehamn
A. F. Broströms Boktryckeri 1899

Härmed hafva vi äran öfverlämna vår nya priskurant å stålsymaskiner, som äro tillverkade uteslutande af allra bästa materiel och med största möjliga omsorg. Försedda med alla nutidens förbättringar hafva de nått höjdpunkten af hittills vunnen utveckling i branchen och med hänsyn till varaktighet och elegant utstyrsel äro de oöfverträffade.

Karl Otto Anderssons

Symaskin- & Velocipedaffär

— Kristinehamn. —

VICTORIA N:o 1

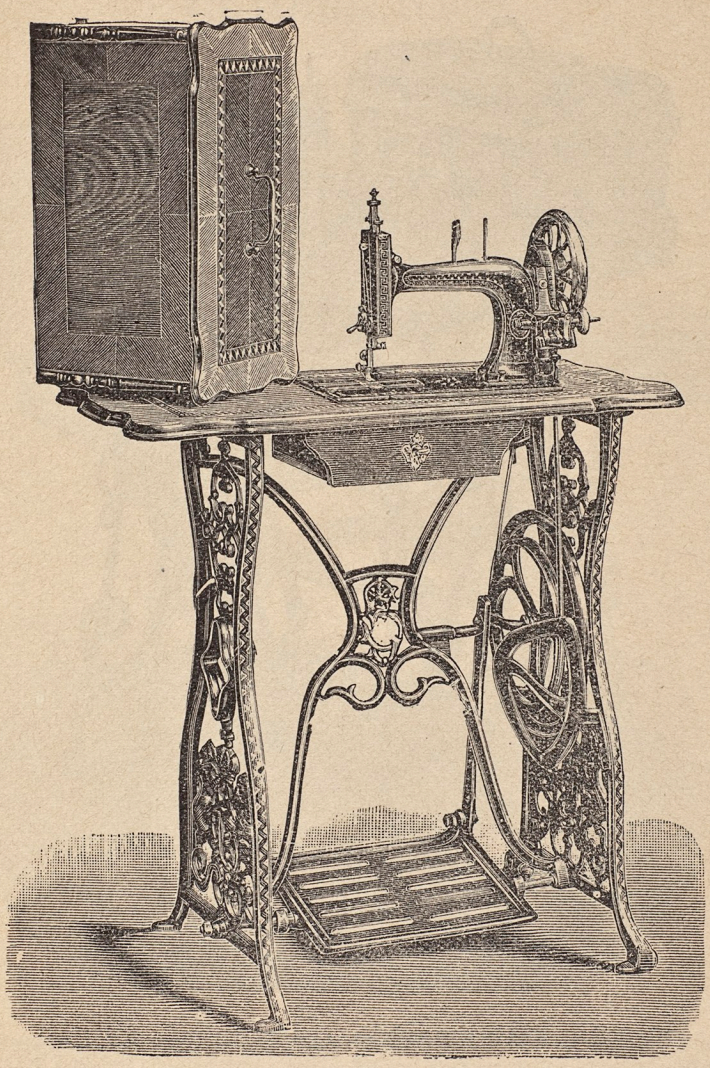

Högarmig **stålsymaskin**, nästan ljudlös gång, elegant huf.

Pris 75 kronor.

Utan huf 70 kronor.

VICTORIA N:o 2

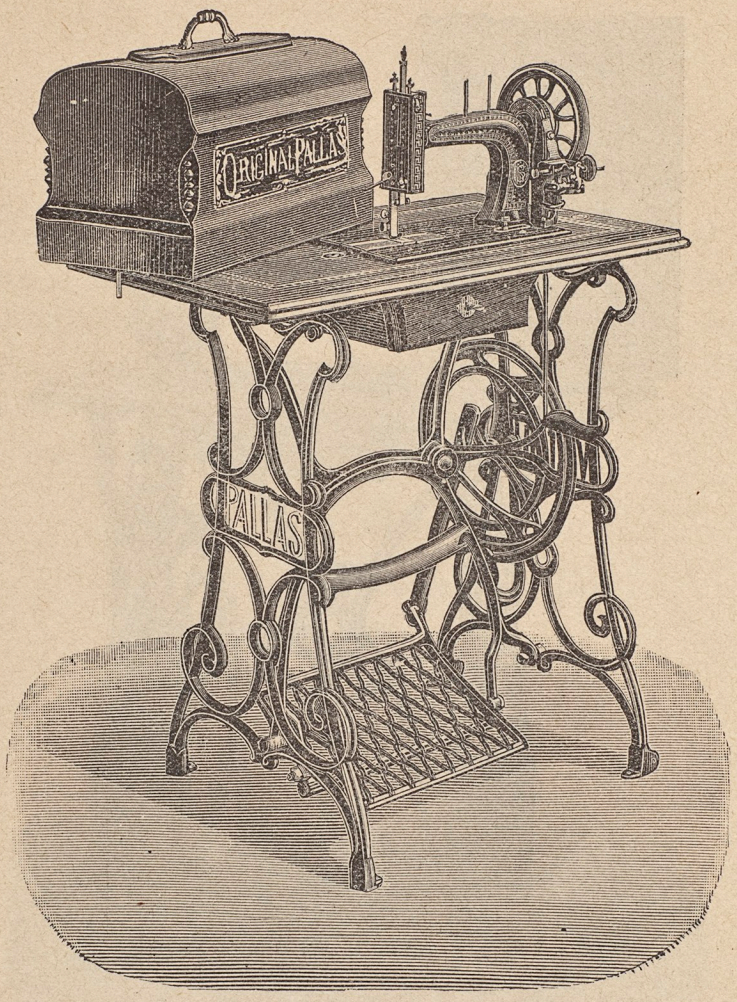

Högarmig **stålsymaskin**, självreglerande för tjocka och tunna tyger, ny praktisk uppfinning, särdeles lämplig familjsymaskin med elegant, kupig huf.

Pris 85 kronor.
Slät huf 80 kronor.

VICTORIA N:o 3

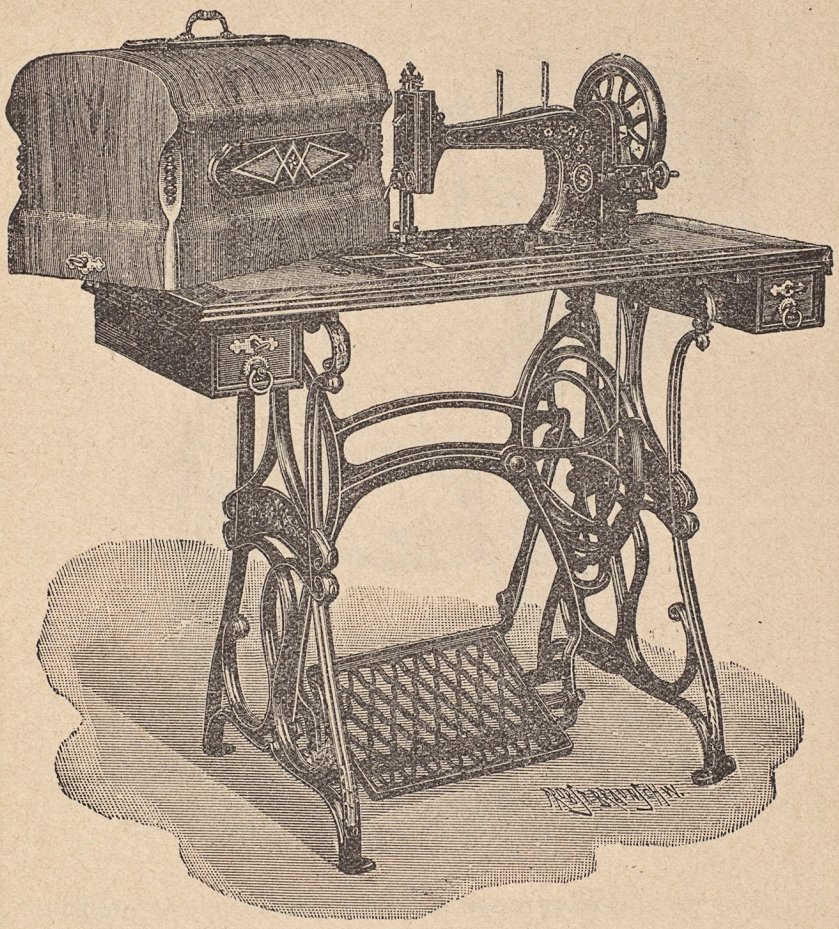

Högarmig **stålsymaskin** med 13 × 23 $^1/_2$ cm. genomgångsrum, lämpar sig bäst för skrädderi och kappsömnad. Elegant kupig huf och 2 skjutlådor.

Pris 100 kronor.

VICTORIA N:o 4

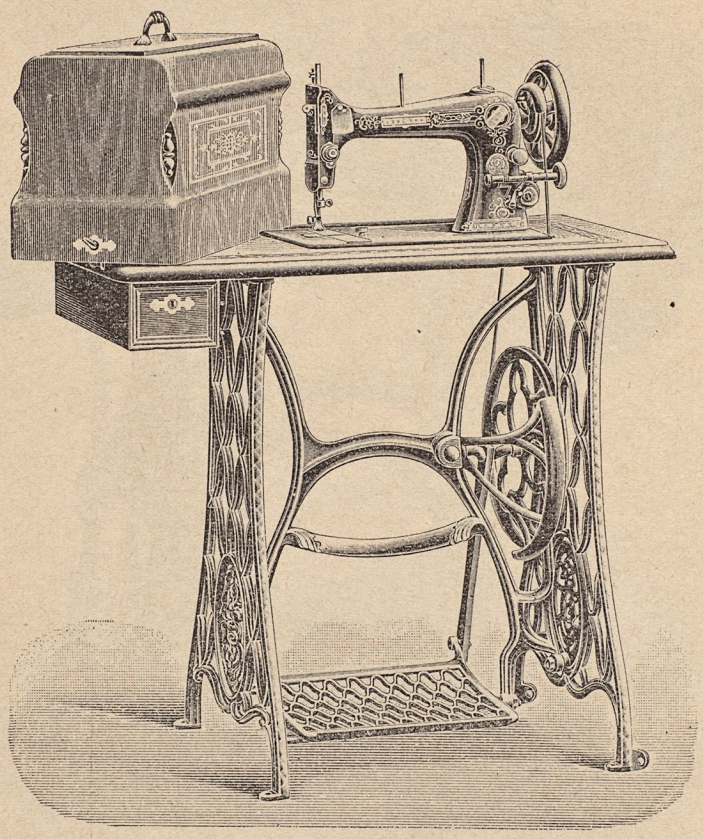

Högarmig **stålsymaskin** med svingskyttel, ny uppfinning, lätt och snabb gång, vackra pärlstygn, självsättande nål, synnerligt lämplig för linnesömnad, skrädderi- och familjebehof. Elegant kupig huf.

Pris 115 kronor.

VICTORIA N:o 5

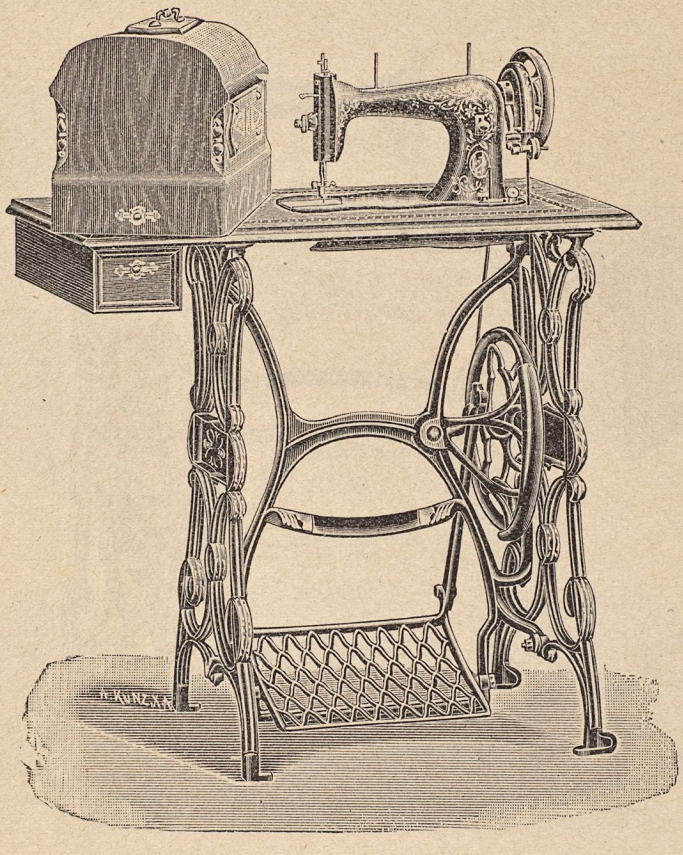

Ringskyttel-symaskin, ovanligt tyst, lätt och hastig gång (intill 1,500 stygn i minuten), självställande nål, stort afstånd mellan prässarfoten och transportören. Elegant, kupig huf. Denna maskin har på kort tid vunnit stor marknad.

Pris 125 kronor.

VICTORIA N:o 6

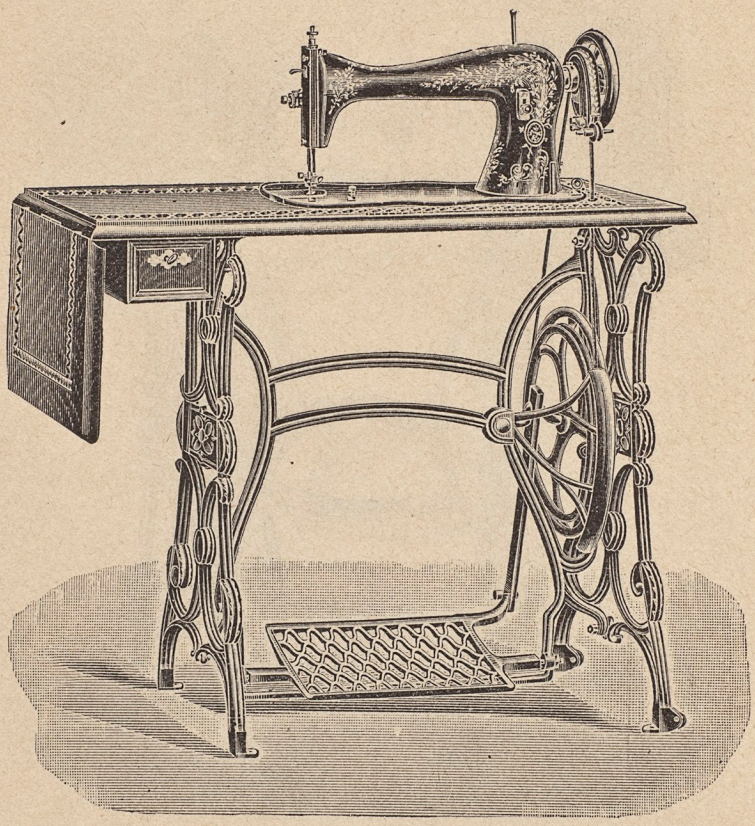

Ringskyttel-symaskin, stor och stark, med 15 × 29 c. m. genomgångsrum, mest ändamålsenlig handtverkaremaskin för skrädderi, skonåtling, lättare sadelmakeri- och läderarbeten, militärekiperingverkstäder m. m., med klaffbord.

Pris 145 kronor.

VICTORIA N:o 7

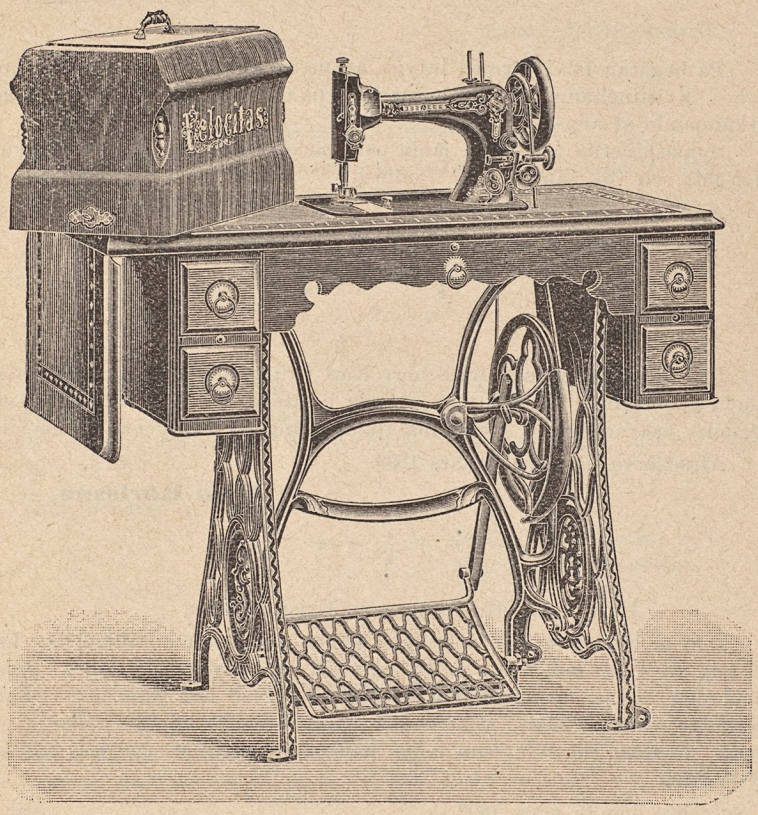

Extra fin stålsymaskin, svingskyttel, självställande nål, lätt och och snabb gång, elegant och kupig huf, klaffbord och 5 skjutlådor.

Pris 135 kronor.

INTYG.

På begäran få vi härmed intyga, att de af oss från Karl Otto Andersson i Kristinehamn försålda symaskinerna hafva vunnit det allra bästa erkännande af köparna.

Symaskinerna arbeta en jämn och vacker sömnad, gå utomordentligt lätt och väl samt nästan ljudlöst.

Arvika i mars 1899.

N. Holte. **David Hagström.**

* * *

Den af undertecknad från herr Karl Otto Andersson, Kristinehamn, köpta symaskinen är till min största belåtenhet, enär den lämnar ett särdeles vackert arbete, har nästan ljudlös gång och är mycket lättgående.

Afradsberg, Dalarna i mars 1899.

Alma Karlsson.

* * *

Herr Karl Otto Andersson, Kristinehamn.

Den af Eder sistlidne december köpta symaskinen »Wictoria» har af mig användts och i alla delar varit till min fulla belåtenhet. Jämförd med andra maskiner har den hittills, hvad lätt gång och tysthet beträffar, varit af bästa beskaffenhet, hvadan jag för min del rekommenderar honom till alla, som vilja hafva en verkligt god och hållbar symaskin.

Örebro den 15 mars 1899.

Alma Finström.

* * *

Undertecknad, som köpt en symaskin hos herr Karl Otto Andersson i Kristinehamn, får härmed lämna det intyg, att den är af utmärkt beskaffenhet, arbetar synnerligen väl och nästan fullkomligt ljudlöst, hvarför jag till alla delar är belåten med densamma.

Rudskoga den 13 mars 1899.

Lydia Andersson.

Undertecknad, köpte förlidet år en symaskin af herr Karl Otto Andersson, Kristinehamn hvilken maskin jag nästan dagligen användt för olika sömnader och funnit den utmärkt till alla delar. Maskinen lämnar ett vackert arbete samt har en särdeles tyst och behaglig gång, hvarför jag till allmänheten kan rekommendera dessa maskiner.

Kristinehamn den 10 mars 1899.

Anna Danielsson.

* * *

Herr Karl Otto Andersson, Kristinehamn.

Den af Eder erhållna symaskinen är till full belåtenhet. Densamma är både prydlig och elegant, syr utmärkt väl, går tyst och lätt, intygas.

Örebro den 15 mars 1899.

Hanna & John A. Finström.

* * *

Undertecknad, som köpt en symaskin af herr Karl Otto Andersson, Kristinehamn, har funnit densamma vara af utmärkt beskaffenhet, den lämnar ett särdeles vackert och prydligt arbete samt går mycket tyst och behagligt.

Kristinehamn den 10 mars 1899.

Högaktningsfullt:
Bertha Montelius.

* * *

Herr Karl Otto Andersson, Kristinehamn.

Får härmed på begäran intyga, att de »Victoria-Symaskiner», jag köpt från Eder, ha visat sig vara af mycket god beskaffenhet och har af köparne lämnats särskildt tillfredsställande vitsord om maskinens godhet.

Forshaga den 10 mars 1899.

Högaktningsfullt
Karl Hedin, Handlande.

Musikinstrument

köpas bäst och billigast från

Karl Otto Anderssons Musikaffär

Kristinehamn

Pianinon och Orglar

af bästa fabrikat pr kontant samt på förmånliga afbetalningsvillkor.

Guitarrer

af såväl svenskt som utländskt fabrikat, med mek. skrufvar, till 8, 10, 12, 15, 18, 20, 25, 45 kr. o. s. v.

Fioler

af välkända märken till 4, 6, 8, 10, 12, 15, 18, 20, 25, 30, 50, 125 kr.

Zittror till 8, 10, 12, 14, 20, 25 kr. och högre pris.
Flöjter till 3, 8, 12, 15, 18, 20 kr. o. s. v.
Dragspel till 5, 6, 8, 10, 12 samt äkta ***Magdeburger-spel*** med dubbla patentbälgar till 10, 12, 15, 18 kronor o. s. v.
Munspel från 10 öre.
Fiolstråkar från 50 öre till högre pris.
Fiollådor, Sen- och **Stålsträngar** jämte andra *tillbehör.*

Väl justerade instrument garanteras.

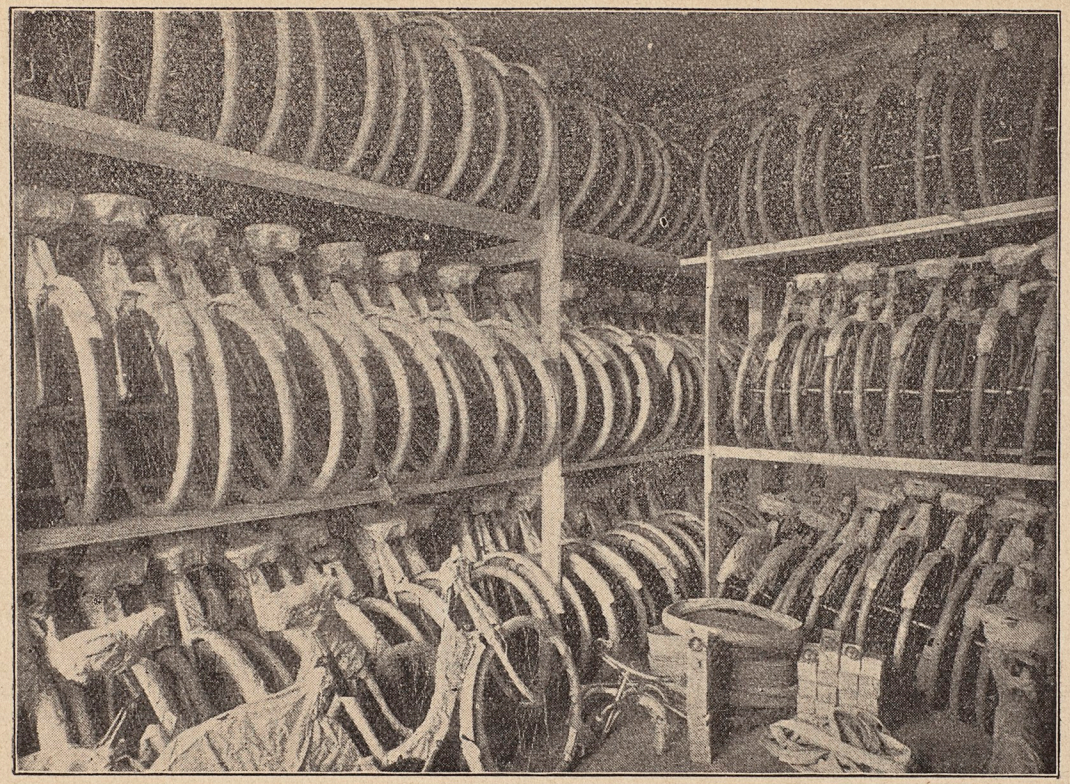

Interiör från
Karl Otto Anderssons velocipedlager
— **Kristinehamn** —