



**National Library
of Sweden**

Denna bok digitaliserades på Kungl. biblioteket år 2012

STATENS OFFENTLIGA UTREDNINGAR 1943:3
FINANSDEPARTEMENTET



1941 ÅRS FAMILJEBESKATTNINGSSAKKUNNIGA

BETÄNKANDE

MED FÖRSLAG TILL

ÄNDRADE GRUNDER FÖR
FAMILJEBESKATT-
NINGEN

S T O C K H O L M

1 9 4 3

Statens offentliga utredningar 1943

Kronologisk förteckning

1. Betänkande med författnings- och organisationsförslag för genomförande av ett förstatligande av den allmänna väghållningen på landet m. m. Beckman. 321 s. K.
2. Flyttningersättningssakkunniga. Betänkande med förslag till författningar angående ersättning för flyttningskostnad. Marcus. 156 s. Fi.
3. 1941 års familjebeskattningsakkunniga. Betänkande med förslag till ändrade grunder för familjebeskattningen. Marcus. 170 s. Fi.

Anm. Om särskild tryckort ej anges, är tryckorten Stockholm. Bokstäverna med fetstil utgöra begynnelsebokstäverna till det departement, under vilket utredningen avgivits, t. ex. E. = eklektiskdepartementet, J. = jordbruksdepartementet. Enligt kungörelsen den 3 febr. 1922 ang. statens offentliga utredningars yttre anordning (nr 98) utgivas utredningarna i omslag med enhetlig färg för varje departement.

STATENS OFFENTLIGA UTREDNINGAR 1943: 3
FINANSDEPARTEMENTET



1941 ÅRS FAMILJEBESKATTNINGSSAKKUNNIGA

BETÄNKANDE

MED FÖRSLAG TILL

ÄNDRADE GRUNDER FÖR
FAMILJEBESKATT-
NINGEN

STOCKHOLM 1943

ISAAC MARCUS BOKTRYCKERI-AKTIEBOLAG

437111



STATENS OFFENTLIGA BOKFÖRHANDLINGAR 1911
FISKADEPARTEMENTET



1911 ÅRS FAMILJEBESKÄTTNINGSSÄRSKILNING

BETÄNKANDE

MED FÖRSLAG TILL

ÄNDRADE GRUNDER FÖR
FAMILJEBESKÄTT-
NINGEN

STOCKHOLM 1911
ISAAC MARCUS BOKFÖRHANDLINGAR
1911

Till Herr Statsrådet och Chefen för Kungl. Finansdepartementet.

Med stöd av Kungl. Maj:ts bemyndigande den 10 oktober 1941 har Herr Statsrådet och Chefen för Kungl. Finansdepartementet tillkallat ledamoten av riksdagens första kammare Elon Andersson, ledamöterna av riksdagens andra kammare E. R. Brandt och J. A. Ericsson i Kinna, docenten, sedermera ledamoten av riksdagens andra kammare E. W. Håstad samt borgmästaren C. B. M. Lembke att såsom sakkunniga inom departementet biträda med utredning av frågan om inkomstbeskattningens anpassning efter försörjningsbördan. Herr Statsrådet har tillika uppdragit åt Andersson att såsom ordförande leda de sakkunnigas arbete.

Till sekreterare åt de sakkunniga, som antagit benämningen 1941 års familjebeskattnings-sakkunniga, har Herr Statsrådet den 12 november 1941 förordnat assessorn i hovrätten över Skåne och Blekinge K. Wulff.

I enlighet med lämnade direktiv har utredningen företagits i samråd med befolkningsutredningen. Av beredningens ledamöter ha byråchefen Alf Johansson och professor S. G. W. Wahlund deltagit i de sakkunnigas överläggningar och beslut.

De sakkunniga ha den 10 februari 1942 till Herr Statsrådet överlämnat en promemoria angående provisorisk höjning av de i 16 § förordningen om statlig inkomst- och förmögenhetsskatt omförmälda familjeavdragen för barn.

Efter verkställd utredning få de sakkunniga härmed vördsamt överlämna betänkande med förslag till ändrade grunder för familjebeskattningen. Såsom av betänkandet framgår ha de sakkunniga för avsikt att senare upptaga till behandling den med frågan om familjebeskattningen nära sammanhängande frågan om beskattningen av minderåriga barns inkomst. I övrigt är uppdraget slutfört.

Till de sakkunniga ha överlämnats dels en den 9 januari 1942 dagtecknad skrift av svenska kvinnoföreningars samarbetskommitté med hemställen om ökat hänsynstagande vid beskattningen till försörjningsplikt mot föräldrar

Förslag

till

förordning angående ändring i vissa delar av förordningen den 28 september 1928 (nr 373) om statlig inkomst- och förmögenhetsskatt.

Häri genom förordnas, att 16 och 17 §§ samt 19 § 1 mom. förordningen den 28 september 1928 om statlig inkomst- och förmögenhetsskatt¹ skola erhålla ändrad lydelse, att den vid förordningen fogade tabellen V skall upphöra att gälla samt att till förordningen skola fogas fyra nya tabeller, betecknade såsom tabellerna V—VIII, allt på sätt nedan anges.

16 §.

1 mom. För skattskyldig fysisk person, som varit här i riket bosatt under hela eller någon del av beskattningsåret, fastställes *beskattningsbart* belopp, med iakttagande av vad i 19 § stadgas, enligt de i mom. 2—5 angivna grunder. Ifråga om annan skattskyldig än nu sagts är det taxerade beloppet tillika beskattningsbart belopp.

2 mom. För skattskyldig fysisk person, som varit här i riket bosatt under *hela* beskattningsåret, skall, med undantag varom nedan närmare förmäles, det taxerade beloppet minskas med statligt ortsavdrag (grundavdrag och barnavdrag), vars storlek bestämmes med hänsyn till de ortsgrupper, som angivas i 48 § 1 mom. kommunalskattelagen.

Därest skattskyldig under beskattningsåret haft hemmavarande eller av den skattskyldige helt eller delvis underhållet barn under 18 år, vilket icke haft minst 600 kronors inkomst, skall taxerade beloppet minskas med barnavdrag. Barnavdraget utgör för första barnet i ortsgrupp I 1 080 kronor, i ortsgrupp II 1 140 kronor, i ortsgrupp III 1 200 kronor, i ortsgrupp IV 1 260 kronor och i ortsgrupp V 1 320 kronor. Avdraget för ett vart av de övriga barnen utgör i ortsgrupp I 1 440 kronor, i ortsgrupp II 1 520 kronor, i ortsgrupp III 1 600 kronor, i ortsgrupp IV 1 680 kronor och i ortsgrupp V 1 760 kronor. Sedan barnavdraget frånräknats, skall återstående belopp minskas med grundavdrag. Grundavdragets storlek framgår av de vid denna författning fogade tabellerna V och VI, av vilka tabell V avser skattskyldig, som under beskattningsåret varit gift och levt tillsammans med sin hustru, samt tabell VI annan skattskyldig, som i detta stycke avses.

¹ Senaste lydelse av 16 och 17 §§ se SFS 1938:369 samt av 19 § 1 mom. SFS 1930:191.

Skattskyldig, som under beskattningsåret haft husföreståndarinna hos sig anställd, äger, därest han varit ogift (varmed jämställes änkring, änka eller frånskild) och haft hemmavarande barn, för vilket han är berättigad till avdrag, åtnjuta grundavdrag enligt tabell V.

För skattskyldig, som under beskattningsåret varit gift och levt tillsammans med sin hustru men icke är berättigad till barnavdrag, skall taxerade beloppet minskas med grundavdrag på sätt framgår av den vid författningen fogade tabellen VII.

Annan skattskyldig än ovan i detta mom. sagts (*ensamstående*) skall åtnjuta grundavdrag å det taxerade beloppet, där detta icke uppgår till i ortsgupp I minst 6 700 kronor, i ortsgupp II minst 7 100 kronor, i ortsgupp III minst 7 500 kronor, i ortsgupp IV minst 7 900 kronor och i ortsgupp V minst 8 300 kronor. Överstiger taxerade beloppet nyssnämnda belopp, skall den skattskyldige påföras ortstillägg. Grundavdragets och ortstilläggets belopp framgå av den vid författningen fogade tabellen VIII.

För barn, vilkas föräldrar icke varit under beskattningsåret gifta med varandra eller, ehuru gifta med varandra, levt åtskilda, skall, därest båda föräldrarna äro berättigade till avdrag för barnet, en var av föräldrarna erhålla halvt avdrag. Bestämmelsen om högre avdrag för det andra och de följande barnen skall därvid tillämpas för fadern och modern var för sig, så att hänsyn tages blott till det antal barn, som av var och en av dem helt eller delvis underhålles.

Ogift skattskyldig (änkring, änka eller frånskild), som är berättigad till halvt barnavdrag, skall, därest han icke har vårdnad om barn, åtnjuta grundavdrag eller påföras ortstillägg enligt tabell VIII.

3 mom. Skattskyldig fysisk person, som varit här i riket bosatt allenast under *en del* av beskattningsåret, skall åtnjuta ortsavdrag eller påföras ortstillägg med belopp, utgörande för varje kalendermånad eller del därav, varunder han varit här i riket bosatt, en tolvtedel av det i mom. 2 fastställda beloppet, därvid avrundning sker nedåt till jämna tiotal kronor.

4 mom. Bestämmelserna i 49 § kommunalskattelagen skola äga motsvarande tillämpning vid taxering till inkomst- och förmögenhetsskatt.

5 mom. Underhåller skattskyldig i sitt hem eller eljest under sådana omständigheter, att avdrag för periodiskt understöd icke kan medgivas, närstående person, som på grund av ålderdom, minderårighet eller sjukdom icke kan försörja sig själv, är han där barnavdrag ej utgår berättigad att å det taxerade beloppet njuta avdrag med belopp, som vid fullständig arbetsförmåga och medellöshet skall utgöra 800 kronor för helt beskattningsår men eljest av beskattningsnämnden jämkas i den mån den underhållne har egen inkomst eller förmögenhet eller biträder den skattskyldige i dennes hem eller förvärvsverksamhet.

Finnes skattskyldigs skatteförmåga i annat fall än nu sagts vara väsentligen nedsatt till följd av långvarig sjukdom, olyckshändelse, ålderdom, underhåll av barn, för vilket familjeavdrag ej är medgivet, eller annan därmed jämförlig omständighet, må efter beskattningsnämndens beprövande den

skattskyldiges taxerade belopp minskas med ytterligare ett belopp av högst 1 000 kronor.

Avdrag som i detta mom. sägs skall fastställas i jämna tiotal kronor.

17 §.

Fysisk person, som varit här i riket bosatt under hela eller någon del av beskattningsåret och vilkens beräknade taxerade belopp icke uppgår till 600 kronor, skall icke utgöra inkomst- och förmögenhetsskatt.

I övrigt inträder skatteplikt i fråga om inkomst- och förmögenhetsskatt:

för fysisk person, som varit här i riket bosatt under hela eller någon del av beskattningsåret: då det beräknade beskattningsbara beloppet uppgår till minst 10 kronor;

för annan skattskyldig: då det beräknade taxerade beloppet uppgår till minst 100 kronor.

19 §.

1 mom. Äkta makar, som under beskattningsåret levit tillsammans, taxeras en var för sin inkomst och förmögenhet samt mannen därjämte för boets gemensamma inkomst och förmögenhet. Har vid dylik taxering avdrag, varom i 4 § förmåles, eller skuld, som i 8 § avses, helt eller delvis ej kunnat utnyttjas å den därtill närmast berättigade makens inkomst eller förmögenhet, må bristen avräknas å den andra makens inkomst eller förmögenhet. Skatteplikt enligt 17 § bedömes med hänsyn till båda makarnas sammanlagda beräknade taxerade belopp. Ortsavdrag ävensom beskattningsbart belopp beräknas för makarna gemensamt, och skall skatt beräknas efter det sålunda bestämda beskattningsbara beloppet samt fördelas å makarna efter förhållandet mellan deras taxerade belopp.

Denna förordning träder i kraft dagen efter den, då förordningen enligt därå meddelad uppgift utkommit från trycket i Svensk författningssamling och skall lända till efterrättelse i avseende å 1943 års taxering.

Beträffande eftertaxering till inkomst- och förmögenhetsskatt, som skolat utgöras enligt förordningen om statlig inkomst- och förmögenhetsskatt i dess hittillsvarande lydelse, skall denna fortfarande äga tillämpning.

Tabell V för fastställande av beskattningsbart belopp för skattskyldig, som är berättigad till barnavdrag och som under beskattningsåret varit gift och levtt tillsammans med sin hustru.

Före tabellens begagnande minskas det taxerade beloppet med barnavdraget. Det tal, som enligt tabellen svarar mot återstoden, utgör beskattningsbart belopp utom i fall, då avdrag medges jämlikt 16 § 5 mom.

Grundavdraget för makarna vid visst taxerat belopp erhålles genom att minska det efter avdraget för barn återstående beloppet med det tal, som svarar däremot enligt tabellen.

Ortsgrupp I.

Taxerat belopp, minskat med barnavdr., kr.	0	10	20	30	40	50	60	70	80	90
1 300	—	—	—	10	10	20	20	30	30	40
1 400	40	50	60	60	70	70	80	90	90	100
1 500	100	110	120	120	130	130	140	150	150	160
1 600	160	170	180	180	190	190	200	210	210	220
1 700	220	230	240	240	250	250	260	270	270	280
1 800	280	290	300	300	310	310	320	330	330	340
1 900	340	350	360	360	370	370	380	390	390	400
2 000	400	410	420	420	430	430	440	450	450	460
2 100	460	470	480	480	490	490	500	510	510	520
2 200	520	530	540	550	560	560	570	580	590	600
2 300	600	610	620	630	640	640	650	660	670	680
2 400	680	690	700	710	720	720	730	740	750	760
2 500	760	770	780	790	800	800	810	820	830	840
2 600	840	850	860	870	880	890	900	910	920	930
2 700	940	950	960	970	980	990	1 000	1 010	1 020	1 030
2 800	1 040	1 050	1 060	1 070	1 080	1 090	1 100	1 110	1 120	1 130
2 900	1 140	1 150	1 160	1 170	1 180	1 190	1 200	1 210	1 220	1 230
3 000	1 240	1 250	1 260	1 270	1 280	1 290	1 300	1 310	1 320	1 330
3 100	1 340	1 350	1 360	1 370	1 380	1 390	1 400	1 410	1 420	1 430
3 200	1 440	1 450	1 460	1 470	1 480	1 490	1 500	1 510	1 520	1 530
3 300	1 540	1 550	1 560	1 570	1 580	1 590	1 600	1 610	1 620	1 630
3 400	1 640	1 650	1 660	1 670	1 680	1 690	1 700	1 710	1 720	1 730
3 500	1 740	1 750	1 760	1 770	1 780	1 790	1 800	1 810	1 820	1 830
3 600	1 840	1 850	1 860	1 870	1 880	1 890	1 900	1 910	1 920	1 930
3 700	1 940	1 950	1 960	1 970	1 980	1 990	2 000	2 010	2 020	2 030
3 800	2 040	2 050	2 060	2 070	2 080	2 090	2 100	2 110	2 120	2 130
3 900	2 140	2 150	2 160	2 170	2 180	2 190	2 200	2 210	2 220	2 230
4 000	2 240	2 250	2 260	2 270	2 280	2 290	2 300	2 310	2 320	2 330
4 100	2 340	2 350	2 360	2 370	2 380	2 390	2 400	2 410	2 420	2 430
4 200	2 440	2 450	2 460	2 470	2 480	2 490	2 500	2 510	2 520	2 530
4 300	2 540	2 550	2 560	2 570	2 580	2 590	2 600	2 610	2 620	2 630
4 400	2 640	2 650	2 660	2 670	2 680	2 690	2 700	2 710	2 720	2 730

Makar med barn. Ortsgrupp I (forts.).

Taxerat belopp, minskat med barn-avdr., kr.	0	10	20	30	40	50	60	70	80	90
4 500	2 740	2 750	2 760	2 770	2 780	2 790	2 800	2 810	2 820	2 830
4 600	2 840	2 850	2 860	2 870	2 880	2 890	2 900	2 910	2 920	2 930
4 700	2 940	2 950	2 960	2 970	2 980	2 990	3 000	3 010	3 020	3 030
4 800	3 040	3 050	3 060	3 070	3 080	3 090	3 100	3 110	3 120	3 130
4 900	3 140	3 150	3 160	3 170	3 180	3 190	3 200	3 210	3 220	3 230
5 000	3 240	3 250	3 260	3 270	3 280	3 290	3 300	3 310	3 320	3 330
5 100	3 340	3 350	3 360	3 370	3 380	3 390	3 400	3 410	3 420	3 430
5 200	3 440	3 450	3 460	3 470	3 480	3 490	3 500	3 510	3 520	3 530
5 300	3 540	3 550	3 560	3 570	3 580	3 590	3 600	3 610	3 620	3 630
5 400	3 640	3 650	3 660	3 670	3 680	3 690	3 700	3 710	3 720	3 730
5 500	3 740	3 750	3 760	3 770	3 780	3 790	3 800	3 810	3 820	3 830
5 600	3 840	3 850	3 860	3 870	3 880	3 890	3 900	3 910	3 920	3 930
5 700	3 940	3 950	3 960	3 970	3 980	3 990	4 000	4 010	4 020	4 030
5 800	4 040	4 050	4 060	4 070	4 080	4 090	4 100	4 110	4 120	4 130
5 900	4 140	4 150	4 160	4 170	4 180	4 190	4 200	4 210	4 220	4 230
6 000	4 240	4 250	4 260	4 270	4 280	4 290	4 300	4 310	4 320	4 330
6 100	4 340	4 350	4 360	4 370	4 380	4 390	4 400	4 410	4 420	4 430
6 200	4 440	4 450	4 460	4 470	4 480	4 490	4 500	4 510	4 520	4 530
6 300	4 540	4 550	4 560	4 570	4 580	4 590	4 600	4 610	4 620	4 630
6 400	4 640	4 650	4 660	4 670	4 680	4 690	4 700	4 710	4 720	4 730
6 500	4 740	4 750	4 760	4 770	4 780	4 790	4 800	4 810	4 820	4 830
6 600	4 840	4 850	4 860	4 870	4 880	4 890	4 900	4 910	4 920	4 930
6 700	4 950	4 960	4 970	4 980	4 990	5 000	5 010	5 020	5 030	5 040
6 800	5 060	5 070	5 080	5 090	5 100	5 110	5 120	5 130	5 140	5 150
6 900	5 170	5 180	5 190	5 200	5 210	5 220	5 230	5 240	5 250	5 260
7 000	5 280	5 290	5 300	5 310	5 320	5 330	5 340	5 350	5 360	5 370
7 100	5 390	5 400	5 410	5 420	5 430	5 440	5 450	5 460	5 470	5 480
7 200	5 500	5 510	5 520	5 530	5 540	5 550	5 560	5 570	5 580	5 590
7 300	5 610	5 620	5 630	5 640	5 650	5 660	5 670	5 680	5 690	5 700
7 400	5 720	5 730	5 740	5 750	5 760	5 770	5 780	5 790	5 800	5 810
7 500	5 830	5 840	5 850	5 860	5 870	5 880	5 890	5 900	5 910	5 920
7 600	5 940	5 950	5 960	5 970	5 980	5 990	6 000	6 010	6 020	6 030
7 700	6 050	6 060	6 070	6 080	6 090	6 100	6 110	6 120	6 130	6 140
7 800	6 160	6 170	6 180	6 190	6 200	6 210	6 220	6 230	6 240	6 250
7 900	6 270	6 280	6 290	6 300	6 310	6 320	6 330	6 340	6 350	6 360
8 000	6 380	6 390	6 400	6 410	6 420	6 430	6 440	6 450	6 460	6 470
8 100	6 490	6 500	6 510	6 520	6 530	6 540	6 550	6 560	6 570	6 580
8 200	6 600	6 610	6 620	6 630	6 640	6 650	6 660	6 670	6 680	6 690
8 300	6 710	6 720	6 730	6 740	6 750	6 760	6 770	6 780	6 790	6 800
8 400	6 820	6 830	6 840	6 850	6 860	6 870	6 880	6 890	6 900	6 910

Makar med barn. Ortsgrupp I (forts.).

Taxerat belopp, minskat med barn- avdr., kr.	0	10	20	30	40	50	60	70	80	90
8 500	6 930	6 940	6 950	6 960	6 970	6 980	6 990	7 000	7 010	7 020
8 600	7 040	7 050	7 060	7 070	7 080	7 090	7 100	7 110	7 120	7 130
8 700	7 150	7 160	7 170	7 180	7 190	7 200	7 210	7 220	7 230	7 240
8 800	7 260	7 270	7 280	7 290	7 300	7 310	7 320	7 330	7 340	7 350
8 900	7 370	7 380	7 390	7 400	7 410	7 420	7 430	7 440	7 450	7 460
9 000	7 480	7 490	7 500	7 510	7 520	7 530	7 540	7 550	7 560	7 570
9 100	7 590	7 600	7 610	7 620	7 630	7 640	7 650	7 660	7 670	7 680
9 200	7 700	7 710	7 720	7 730	7 740	7 750	7 760	7 770	7 780	7 790
9 300	7 810	7 820	7 830	7 840	7 850	7 860	7 870	7 880	7 890	7 900
9 400	7 920	7 930	7 940	7 950	7 960	7 970	7 980	7 990	8 000	8 010
9 500	8 030	8 040	8 050	8 060	8 070	8 080	8 090	8 100	8 110	8 120
9 600	8 140	8 150	8 160	8 170	8 180	8 190	8 200	8 210	8 220	8 230
9 700	8 250	8 260	8 270	8 280	8 290	8 300	8 310	8 320	8 330	8 340
9 800	8 360	8 370	8 380	8 390	8 400	8 410	8 420	8 430	8 440	8 450
9 900	8 470	8 480	8 490	8 500	8 510	8 520	8 530	8 540	8 550	8 560
10 000	8 580	8 590	8 600	8 610	8 620	8 630	8 640	8 650	8 660	8 670
10 100	8 690	8 700	8 710	8 720	8 730	8 740	8 750	8 760	8 770	8 780
10 200	8 800	8 810	8 820	8 830	8 840	8 850	8 860	8 870	8 880	8 890
10 300	8 910	8 920	8 930	8 940	8 950	8 960	8 970	8 980	8 990	9 000
10 400	9 020	9 030	9 040	9 050	9 060	9 070	9 080	9 090	9 100	9 110
10 500	9 130	9 140	9 150	9 160	9 170	9 180	9 190	9 200	9 210	9 220
10 600	9 240	9 250	9 260	9 270	9 280	9 290	9 300	9 310	9 320	9 330
10 700	9 350	9 360	9 370	9 380	9 390	9 400	9 410	9 420	9 430	9 440
10 800	9 460	9 470	9 480	9 490	9 500	9 510	9 520	9 530	9 540	9 550
10 900	9 570	9 580	9 590	9 600	9 610	9 620	9 630	9 640	9 650	9 660
11 000	9 680	9 690	9 700	9 710	9 720	9 730	9 740	9 750	9 760	9 770
11 100	9 790	9 800	9 810	9 820	9 830	9 840	9 850	9 860	9 870	9 880
11 200	9 900	9 910	9 920	9 930	9 940	9 950	9 960	9 970	9 980	9 990
11 300	10 010	10 020	10 030	10 040	10 050	10 060	10 070	10 080	10 090	10 100
11 400	10 120	10 130	10 140	10 150	10 160	10 170	10 180	10 190	10 200	10 210
11 500	10 230	10 240	10 250	10 260	10 270	10 280	10 290	10 300	10 310	10 320
11 600	10 340	10 350	10 360	10 370	10 380	10 390	10 400	10 410	10 420	10 430
11 700	10 450	10 460	10 470	10 480	10 490	10 500	10 510	10 520	10 530	10 540
11 800	10 560	10 570	10 580	10 590	10 600	10 610	10 620	10 630	10 640	10 650
11 900	10 670	10 680	10 690	10 700	10 710	10 720	10 730	10 740	10 750	10 760
12 000	10 780	10 790	10 800	10 810	10 820	10 830	10 840	10 850	10 860	10 870
12 100	10 890	10 900	10 910	10 920	10 930	10 940	10 950	10 960	10 970	10 980
12 200	11 000	11 010	11 020	11 030	11 040	11 050	11 060	11 070	11 080	11 090
12 300	11 110	11 120	11 130	11 140	11 150	11 160	11 170	11 180	11 190	11 200
12 400	11 220	11 230	11 240	11 250	11 260	11 270	11 280	11 290	11 300	11 310

Makar med barn. Ortsgrupp I (forts.).

Taxerat belopp, minskat med barn- avdr., kr.	0	10	20	30	40	50	60	70	80	90
12 500	11 330	11 340	11 350	11 360	11 370	11 380	11 390	11 400	11 410	11 420
12 600	11 440	11 450	11 460	11 470	11 480	11 490	11 500	11 510	11 520	11 530
12 700	11 550	11 560	11 570	11 580	11 590	11 600	11 610	11 620	11 630	11 640
12 800	11 660	11 670	11 680	11 690	11 700	11 710	11 720	11 730	11 740	11 750
12 900	11 770	11 780	11 790	11 800	11 810	11 820	11 830	11 840	11 850	11 860
13 000	11 880	11 890	11 900	11 910	11 920	11 930	11 940	11 950	11 960	11 970
13 100	11 990	12 000	12 010	12 020	12 030	12 040	12 050	12 060	12 070	12 080
13 200	12 100	12 110	12 120	12 130	12 140	12 150	12 160	12 170	12 180	12 190
13 300	12 210	12 220	12 230	12 240	12 250	12 260	12 270	12 280	12 290	12 300
13 400	12 320	12 330	12 340	12 350	12 360	12 370	12 380	12 390	12 400	12 410
13 500	12 430	12 440	12 450	12 460	12 470	12 480	12 490	12 500	12 510	12 520
13 600	12 540	12 550	12 560	12 570	12 580	12 590	12 600	12 610	12 620	12 630
13 700	12 650	12 660	12 670	12 680	12 690	12 700	12 710	12 720	12 730	12 740
13 800	12 760	12 770	12 780	12 790	12 800	12 810	12 820	12 830	12 840	12 850
13 900	12 870	12 880	12 890	12 900	12 910	12 920	12 930	12 940	12 950	12 960
14 000	12 980	12 990	13 000	13 010	13 020	13 030	13 040	13 050	13 060	13 070
14 100	13 090	13 100	13 110	13 120	13 130	13 140	13 150	13 160	13 170	13 180
14 200	13 200	13 210	13 220	13 230	13 240	13 250	13 260	13 270	13 280	13 290
14 300	13 310	13 320	13 330	13 340	13 350	13 360	13 370	13 380	13 390	13 400
14 400	13 420	13 430	13 440	13 450	13 460	13 470	13 480	13 490	13 500	13 510
14 500	13 530	13 540	13 550	13 560	13 570	13 580	13 590	13 600	13 610	13 620
14 600	13 640	13 650	13 660	13 670	13 680	13 690	13 700	13 710	13 720	13 730
14 700	13 750	13 760	13 770	13 780	13 790	13 800	13 810	13 820	13 830	13 840
14 800	13 860	13 870	13 880	13 890	13 900	13 910	13 920	13 930	13 940	13 950
14 900	13 970	13 980	13 990	14 000	14 010	14 020	14 030	14 040	14 050	14 060
15 000	14 080	14 090	14 100	14 110	14 120	14 130	14 140	14 150	14 160	14 170
15 100	14 190	14 200	14 210	14 220	14 230	14 240	14 250	14 260	14 270	14 280
15 200	14 300	14 310	14 320	14 330	14 340	14 350	14 360	14 370	14 380	14 390
15 300	14 410	14 420	14 430	14 440	14 450	14 460	14 470	14 480	14 490	14 500

Då taxerade beloppet minskat med barnavdrag uppgår till 15 400 kronor eller däröver, är grundavdraget 880 kronor.

Makar med barn. Ortsgrupp II.

Taxerat belopp, minskat med barn-avdr., kr.	0	10	20	30	40	50	60	70	80	90
1 400	—	—	10	10	20	20	30	40	40	50
1 500	50	60	70	70	80	80	90	100	100	110
1 600	110	120	130	130	140	140	150	160	160	170
1 700	170	180	190	190	200	200	210	220	220	230
1 800	230	240	250	250	260	260	270	280	280	290
1 900	290	300	310	310	320	320	330	340	340	350
2 000	350	360	370	370	380	380	390	400	400	410
2 100	410	420	430	430	440	440	450	460	460	470
2 200	470	480	490	490	500	500	510	520	520	530
2 300	530	540	550	550	560	560	570	580	580	590
2 400	590	600	610	620	630	630	640	650	660	670
2 500	670	680	690	700	710	710	720	730	740	750
2 600	750	760	770	780	790	790	800	810	820	830
2 700	830	840	850	860	870	880	890	900	910	920
2 800	920	930	940	950	960	970	980	990	1 000	1 010
2 900	1 020	1 030	1 040	1 050	1 060	1 070	1 080	1 090	1 100	1 110
3 000	1 120	1 130	1 140	1 150	1 160	1 170	1 180	1 190	1 200	1 210
3 100	1 220	1 230	1 240	1 250	1 260	1 270	1 280	1 290	1 300	1 310
3 200	1 320	1 330	1 340	1 350	1 360	1 370	1 380	1 390	1 400	1 410
3 300	1 420	1 430	1 440	1 450	1 460	1 470	1 480	1 490	1 500	1 510
3 400	1 520	1 530	1 540	1 550	1 560	1 570	1 580	1 590	1 600	1 610
3 500	1 620	1 630	1 640	1 650	1 660	1 670	1 680	1 690	1 700	1 710
3 600	1 720	1 730	1 740	1 750	1 760	1 770	1 780	1 790	1 800	1 810
3 700	1 820	1 830	1 840	1 850	1 860	1 870	1 880	1 890	1 900	1 910
3 800	1 920	1 930	1 940	1 950	1 960	1 970	1 980	1 990	2 000	2 010
3 900	2 020	2 030	2 040	2 050	2 060	2 070	2 080	2 090	2 100	2 110
4 000	2 120	2 130	2 140	2 150	2 160	2 170	2 180	2 190	2 200	2 210
4 100	2 220	2 230	2 240	2 250	2 260	2 270	2 280	2 290	2 300	2 310
4 200	2 320	2 330	2 340	2 350	2 360	2 370	2 380	2 390	2 400	2 410
4 300	2 420	2 430	2 440	2 450	2 460	2 470	2 480	2 490	2 500	2 510
4 400	2 520	2 530	2 540	2 550	2 560	2 570	2 580	2 590	2 600	2 610
4 500	2 620	2 630	2 640	2 650	2 660	2 670	2 680	2 690	2 700	2 710
4 600	2 720	2 730	2 740	2 750	2 760	2 770	2 780	2 790	2 800	2 810
4 700	2 820	2 830	2 840	2 850	2 860	2 870	2 880	2 890	2 900	2 910
4 800	2 920	2 930	2 940	2 950	2 960	2 970	2 980	2 990	3 000	3 010
4 900	3 020	3 030	3 040	3 050	3 060	3 070	3 080	3 090	3 100	3 110
5 000	3 120	3 130	3 140	3 150	3 160	3 170	3 180	3 190	3 200	3 210
5 100	3 220	3 230	3 240	3 250	3 260	3 270	3 280	3 290	3 300	3 310
5 200	3 320	3 330	3 340	3 350	3 360	3 370	3 380	3 390	3 400	3 410
5 300	3 420	3 430	3 440	3 450	3 460	3 470	3 480	3 490	3 500	3 510
5 400	3 520	3 530	3 540	3 550	3 560	3 570	3 580	3 590	3 600	3 610

Makar med barn. Ortsgrupp II. (forts.).

Taxerat belopp, minskat med barn-avdr., kr.	0	10	20	30	40	50	60	70	80	90
5 500	3 620	3 630	3 640	3 650	3 660	3 670	3 680	3 690	3 700	3 710
5 600	3 720	3 730	3 740	3 750	3 760	3 770	3 780	3 790	3 800	3 810
5 700	3 820	3 830	3 840	3 850	3 860	3 870	3 880	3 890	3 900	3 910
5 800	3 920	3 930	3 940	3 950	3 960	3 970	3 980	3 990	4 000	4 010
5 900	4 020	4 030	4 040	4 050	4 060	4 070	4 080	4 090	4 100	4 110
6 000	4 120	4 130	4 140	4 150	4 160	4 170	4 180	4 190	4 200	4 210
6 100	4 220	4 230	4 240	4 250	4 260	4 270	4 280	4 290	4 300	4 310
6 200	4 320	4 330	4 340	4 350	4 360	4 370	4 380	4 390	4 400	4 410
6 300	4 420	4 430	4 440	4 450	4 460	4 470	4 480	4 490	4 500	4 510
6 400	4 520	4 530	4 540	4 550	4 560	4 570	4 580	4 590	4 600	4 610
6 500	4 620	4 630	4 640	4 650	4 660	4 670	4 680	4 690	4 700	4 710
6 600	4 720	4 730	4 740	4 750	4 760	4 770	4 780	4 790	4 800	4 810
6 700	4 820	4 830	4 840	4 850	4 860	4 870	4 880	4 890	4 900	4 910
6 800	4 920	4 930	4 940	4 950	4 960	4 970	4 980	4 990	5 000	5 010
6 900	5 030	5 040	5 050	5 060	5 070	5 080	5 090	5 100	5 110	5 120
7 000	5 140	5 150	5 160	5 170	5 180	5 190	5 200	5 210	5 220	5 230
7 100	5 250	5 260	5 270	5 280	5 290	5 300	5 310	5 320	5 330	5 340
7 200	5 360	5 370	5 380	5 390	5 400	5 410	5 420	5 430	5 440	5 450
7 300	5 470	5 480	5 490	5 500	5 510	5 520	5 530	5 540	5 550	5 560
7 400	5 580	5 590	5 600	5 610	5 620	5 630	5 640	5 650	5 660	5 670
7 500	5 690	5 700	5 710	5 720	5 730	5 740	5 750	5 760	5 770	5 780
7 600	5 800	5 810	5 820	5 830	5 840	5 850	5 860	5 870	5 880	5 890
7 700	5 910	5 920	5 930	5 940	5 950	5 960	5 970	5 980	5 990	6 000
7 800	6 020	6 030	6 040	6 050	6 060	6 070	6 080	6 090	6 100	6 110
7 900	6 130	6 140	6 150	6 160	6 170	6 180	6 190	6 200	6 210	6 220
8 000	6 240	6 250	6 260	6 270	6 280	6 290	6 300	6 310	6 320	6 330
8 100	6 350	6 360	6 370	6 380	6 390	6 400	6 410	6 420	6 430	6 440
8 200	6 460	6 470	6 480	6 490	6 500	6 510	6 520	6 530	6 540	6 550
8 300	6 570	6 580	6 590	6 600	6 610	6 620	6 630	6 640	6 650	6 660
8 400	6 680	6 690	6 700	6 710	6 720	6 730	6 740	6 750	6 760	6 770
8 500	6 790	6 800	6 810	6 820	6 830	6 840	6 850	6 860	6 870	6 880
8 600	6 900	6 910	6 920	6 930	6 940	6 950	6 960	6 970	6 980	6 990
8 700	7 010	7 020	7 030	7 040	7 050	7 060	7 070	7 080	7 090	7 100
8 800	7 120	7 130	7 140	7 150	7 160	7 170	7 180	7 190	7 200	7 210
8 900	7 230	7 240	7 250	7 260	7 270	7 280	7 290	7 300	7 310	7 320
9 000	7 340	7 350	7 360	7 370	7 380	7 390	7 400	7 410	7 420	7 430
9 100	7 450	7 460	7 470	7 480	7 490	7 500	7 510	7 520	7 530	7 540
9 200	7 560	7 570	7 580	7 590	7 600	7 610	7 620	7 630	7 640	7 650
9 300	7 670	7 680	7 690	7 700	7 710	7 720	7 730	7 740	7 750	7 760
9 400	7 780	7 790	7 800	7 810	7 820	7 830	7 840	7 850	7 860	7 870

Makar med barn. Ortsgrupp II (forts.).

Taxerat belopp, minskat med barn- avrdr., kr.	0	10	20	30	40	50	60	70	80	90
9 500	7 890	7 900	7 910	7 920	7 930	7 940	7 950	7 960	7 970	7 980
9 600	8 000	8 010	8 020	8 030	8 040	8 050	8 060	8 070	8 080	8 090
9 700	8 110	8 120	8 130	8 140	8 150	8 160	8 170	8 180	8 190	8 200
9 800	8 220	8 230	8 240	8 250	8 260	8 270	8 280	8 290	8 300	8 310
9 900	8 330	8 340	8 350	8 360	8 370	8 380	8 390	8 400	8 410	8 420
10 000	8 440	8 450	8 460	8 470	8 480	8 490	8 500	8 510	8 520	8 530
10 100	8 550	8 560	8 570	8 580	8 590	8 600	8 610	8 620	8 630	8 640
10 200	8 660	8 670	8 680	8 690	8 700	8 710	8 720	8 730	8 740	8 750
10 300	8 770	8 780	8 790	8 800	8 810	8 820	8 830	8 840	8 850	8 860
10 400	8 880	8 890	8 900	8 910	8 920	8 930	8 940	8 950	8 960	8 970
10 500	8 990	9 000	9 010	9 020	9 030	9 040	9 050	9 060	9 070	9 080
10 600	9 100	9 110	9 120	9 130	9 140	9 150	9 160	9 170	9 180	9 190
10 700	9 210	9 220	9 230	9 240	9 250	9 260	9 270	9 280	9 290	9 300
10 800	9 320	9 330	9 340	9 350	9 360	9 370	9 380	9 390	9 400	9 410
10 900	9 430	9 440	9 450	9 460	9 470	9 480	9 490	9 500	9 510	9 520
11 000	9 540	9 550	9 560	9 570	9 580	9 590	9 600	9 610	9 620	9 630
11 100	9 650	9 660	9 670	9 680	9 690	9 700	9 710	9 720	9 730	9 740
11 200	9 760	9 770	9 780	9 790	9 800	9 810	9 820	9 830	9 840	9 850
11 300	9 870	9 880	9 890	9 900	9 910	9 920	9 930	9 940	9 950	9 960
11 400	9 980	9 990	10 000	10 010	10 020	10 030	10 040	10 050	10 060	10 070
11 500	10 090	10 100	10 110	10 120	10 130	10 140	10 150	10 160	10 170	10 180
11 600	10 200	10 210	10 220	10 230	10 240	10 250	10 260	10 270	10 280	10 290
11 700	10 310	10 320	10 330	10 340	10 350	10 360	10 370	10 380	10 390	10 400
11 800	10 420	10 430	10 440	10 450	10 460	10 470	10 480	10 490	10 500	10 510
11 900	10 530	10 540	10 550	10 560	10 570	10 580	10 590	10 600	10 610	10 620
12 000	10 640	10 650	10 660	10 670	10 680	10 690	10 700	10 710	10 720	10 730
12 100	10 750	10 760	10 770	10 780	10 790	10 800	10 810	10 820	10 830	10 840
12 200	10 860	10 870	10 880	10 890	10 900	10 910	10 920	10 930	10 940	10 950
12 300	10 970	10 980	10 990	11 000	11 010	11 020	11 030	11 040	11 050	11 060
12 400	11 080	11 090	11 100	11 110	11 120	11 130	11 140	11 150	11 160	11 170
12 500	11 190	11 200	11 210	11 220	11 230	11 240	11 250	11 260	11 270	11 280
12 600	11 300	11 310	11 320	11 330	11 340	11 350	11 360	11 370	11 380	11 390
12 700	11 410	11 420	11 430	11 440	11 450	11 460	11 470	11 480	11 490	11 500
12 800	11 520	11 530	11 540	11 550	11 560	11 570	11 580	11 590	11 600	11 610
12 900	11 630	11 640	11 650	11 660	11 670	11 680	11 690	11 700	11 710	11 720
13 000	11 740	11 750	11 760	11 770	11 780	11 790	11 800	11 810	11 820	11 830
13 100	11 850	11 860	11 870	11 880	11 890	11 900	11 910	11 920	11 930	11 940
13 200	11 960	11 970	11 980	11 990	12 000	12 010	12 020	12 030	12 040	12 050
13 300	12 070	12 080	12 090	12 100	12 110	12 120	12 130	12 140	12 150	12 160
13 400	12 180	12 190	12 200	12 210	12 220	12 230	12 240	12 250	12 260	12 270

Makar med barn. Ortsgrupp III.

Taxerat belopp, minskat med barn- avdr., kr.	0	10	20	30	40	50	60	70	80	90
1 500	—	10	20	20	30	30	40	50	50	60
1 600	60	70	80	80	90	90	100	110	110	120
1 700	120	130	140	140	150	150	160	170	170	180
1 800	180	190	200	200	210	210	220	230	230	240
1 900	240	250	260	260	270	270	280	290	290	300
2 000	300	310	320	320	330	330	340	350	350	360
2 100	360	370	380	380	390	390	400	410	410	420
2 200	420	430	440	440	450	450	460	470	470	480
2 300	480	490	500	500	510	510	520	530	530	540
2 400	540	550	560	560	570	570	580	590	590	600
2 500	600	610	620	630	640	640	650	660	670	680
2 600	680	690	700	710	720	720	730	740	750	760
2 700	760	770	780	790	800	800	810	820	830	840
2 800	840	850	860	870	880	880	890	900	910	920
2 900	920	930	940	950	960	960	970	980	990	1 000
3 000	1 000	1 010	1 020	1 030	1 040	1 050	1 060	1 070	1 080	1 090
3 100	1 100	1 110	1 120	1 130	1 140	1 150	1 160	1 170	1 180	1 190
3 200	1 200	1 210	1 220	1 230	1 240	1 250	1 260	1 270	1 280	1 290
3 300	1 300	1 310	1 320	1 330	1 340	1 350	1 360	1 370	1 380	1 390
3 400	1 400	1 410	1 420	1 430	1 440	1 450	1 460	1 470	1 480	1 490
3 500	1 500	1 510	1 520	1 530	1 540	1 550	1 560	1 570	1 580	1 590
3 600	1 600	1 610	1 620	1 630	1 640	1 650	1 660	1 670	1 680	1 690
3 700	1 700	1 710	1 720	1 730	1 740	1 750	1 760	1 770	1 780	1 790
3 800	1 800	1 810	1 820	1 830	1 840	1 850	1 860	1 870	1 880	1 890
3 900	1 900	1 910	1 920	1 930	1 940	1 950	1 960	1 970	1 980	1 990
4 000	2 000	2 010	2 020	2 030	2 040	2 050	2 060	2 070	2 080	2 090
4 100	2 100	2 110	2 120	2 130	2 140	2 150	2 160	2 170	2 180	2 190
4 200	2 200	2 210	2 220	2 230	2 240	2 250	2 260	2 270	2 280	2 290
4 300	2 300	2 310	2 320	2 330	2 340	2 350	2 360	2 370	2 380	2 390
4 400	2 400	2 410	2 420	2 430	2 440	2 450	2 460	2 470	2 480	2 490
4 500	2 500	2 510	2 520	2 530	2 540	2 550	2 560	2 570	2 580	2 590
4 600	2 600	2 610	2 620	2 630	2 640	2 650	2 660	2 670	2 680	2 690
4 700	2 700	2 710	2 720	2 730	2 740	2 750	2 760	2 770	2 780	2 790
4 800	2 800	2 810	2 820	2 830	2 840	2 850	2 860	2 870	2 880	2 890
4 900	2 900	2 910	2 920	2 930	2 940	2 950	2 960	2 970	2 980	2 990
5 000	3 000	3 010	3 020	3 030	3 040	3 050	3 060	3 070	3 080	3 090
5 100	3 100	3 110	3 120	3 130	3 140	3 150	3 160	3 170	3 180	3 190
5 200	3 200	3 210	3 220	3 230	3 240	3 250	3 260	3 270	3 280	3 290
5 300	3 300	3 310	3 320	3 330	3 340	3 350	3 360	3 370	3 380	3 390
5 400	3 400	3 410	3 420	3 430	3 440	3 450	3 460	3 470	3 480	3 490

Makar med barn. Ortsgrupp III (forts.).

Taxerat belopp, minskat medbarn- avdr., kr.	0	10	20	30	40	50	60	70	80	90
5 500	3 500	3 510	3 520	3 530	3 540	3 550	3 560	3 570	3 580	3 590
5 600	3 600	3 610	3 620	3 630	3 640	3 650	3 660	3 670	3 680	3 690
5 700	3 700	3 710	3 720	3 730	3 740	3 750	3 760	3 770	3 780	3 790
5 800	3 800	3 810	3 820	3 830	3 840	3 850	3 860	3 870	3 880	3 890
5 900	3 900	3 910	3 920	3 930	3 940	3 950	3 960	3 970	3 980	3 990
6 000	4 000	4 010	4 020	4 030	4 040	4 050	4 060	4 070	4 080	4 090
6 100	4 100	4 110	4 120	4 130	4 140	4 150	4 160	4 170	4 180	4 190
6 200	4 200	4 210	4 220	4 230	4 240	4 250	4 260	4 270	4 280	4 290
6 300	4 300	4 310	4 320	4 330	4 340	4 350	4 360	4 370	4 380	4 390
6 400	4 400	4 410	4 420	4 430	4 440	4 450	4 460	4 470	4 480	4 490
6 500	4 500	4 510	4 520	4 530	4 540	4 550	4 560	4 570	4 580	4 590
6 600	4 600	4 610	4 620	4 630	4 640	4 650	4 660	4 670	4 680	4 690
6 700	4 700	4 710	4 720	4 730	4 740	4 750	4 760	4 770	4 780	4 790
6 800	4 800	4 810	4 820	4 830	4 840	4 850	4 860	4 870	4 880	4 890
6 900	4 900	4 910	4 920	4 930	4 940	4 950	4 960	4 970	4 980	4 990
7 000	5 000	5 010	5 020	5 030	5 040	5 050	5 060	5 070	5 080	5 090
7 100	5 110	5 120	5 130	5 140	5 150	5 160	5 170	5 180	5 190	5 200
7 200	5 220	5 230	5 240	5 250	5 260	5 270	5 280	5 290	5 300	5 310
7 300	5 330	5 340	5 350	5 360	5 370	5 380	5 390	5 400	5 410	5 420
7 400	5 440	5 450	5 460	5 470	5 480	5 490	5 500	5 510	5 520	5 530
7 500	5 550	5 560	5 570	5 580	5 590	5 600	5 610	5 620	5 630	5 640
7 600	5 660	5 670	5 680	5 690	5 700	5 710	5 720	5 730	5 740	5 750
7 700	5 770	5 780	5 790	5 800	5 810	5 820	5 830	5 840	5 850	5 860
7 800	5 880	5 890	5 900	5 910	5 920	5 930	5 940	5 950	5 960	5 970
7 900	5 990	6 000	6 010	6 020	6 030	6 040	6 050	6 060	6 070	6 080
8 000	6 100	6 110	6 120	6 130	6 140	6 150	6 160	6 170	6 180	6 190
8 100	6 210	6 220	6 230	6 240	6 250	6 260	6 270	6 280	6 290	6 300
8 200	6 320	6 330	6 340	6 350	6 360	6 370	6 380	6 390	6 400	6 410
8 300	6 430	6 440	6 450	6 460	6 470	6 480	6 490	6 500	6 510	6 520
8 400	6 540	6 550	6 560	6 570	6 580	6 590	6 600	6 610	6 620	6 630
8 500	6 650	6 660	6 670	6 680	6 690	6 700	6 710	6 720	6 730	6 740
8 600	6 760	6 770	6 780	6 790	6 800	6 810	6 820	6 830	6 840	6 850
8 700	6 870	6 880	6 890	6 900	6 910	6 920	6 930	6 940	6 950	6 960
8 800	6 980	6 990	7 000	7 010	7 020	7 030	7 040	7 050	7 060	7 070
8 900	7 090	7 100	7 110	7 120	7 130	7 140	7 150	7 160	7 170	7 180
9 000	7 200	7 210	7 220	7 230	7 240	7 250	7 260	7 270	7 280	7 290
9 100	7 310	7 320	7 330	7 340	7 350	7 360	7 370	7 380	7 390	7 400
9 200	7 420	7 430	7 440	7 450	7 460	7 470	7 480	7 490	7 500	7 510
9 300	7 530	7 540	7 550	7 560	7 570	7 580	7 590	7 600	7 610	7 620
9 400	7 640	7 650	7 660	7 670	7 680	7 690	7 700	7 710	7 720	7 730

Makar med barn. Ortsgrupp III. (forts.).

Taxerat belopp, minskat med barn- avdr., kr.	0	10	20	30	40	50	60	70	80	90
9 500	7 750	7 760	7 770	7 780	7 790	7 800	7 810	7 820	7 830	7 840
9 600	7 860	7 870	7 880	7 890	7 900	7 910	7 920	7 930	7 940	7 950
9 700	7 970	7 980	7 990	8 000	8 010	8 020	8 030	8 040	8 050	8 060
9 800	8 080	8 090	8 100	8 110	8 120	8 130	8 140	8 150	8 160	8 170
9 900	8 190	8 200	8 210	8 220	8 230	8 240	8 250	8 260	8 270	8 280
10 000	8 300	8 310	8 320	8 330	8 340	8 350	8 360	8 370	8 380	8 390
10 100	8 410	8 420	8 430	8 440	8 450	8 460	8 470	8 480	8 490	8 500
10 200	8 520	8 530	8 540	8 550	8 560	8 570	8 580	8 590	8 600	8 610
10 300	8 630	8 640	8 650	8 660	8 670	8 680	8 690	8 700	8 710	8 720
10 400	8 740	8 750	8 760	8 770	8 780	8 790	8 800	8 810	8 820	8 830
10 500	8 850	8 860	8 870	8 880	8 890	8 900	8 910	8 920	8 930	8 940
10 600	8 960	8 970	8 980	8 990	9 000	9 010	9 020	9 030	9 040	9 050
10 700	9 070	9 080	9 090	9 100	9 110	9 120	9 130	9 140	9 150	9 160
10 800	9 180	9 190	9 200	9 210	9 220	9 230	9 240	9 250	9 260	9 270
10 900	9 290	9 300	9 310	9 320	9 330	9 340	9 350	9 360	9 370	9 380
11 000	9 400	9 410	9 420	9 430	9 440	9 450	9 460	9 470	9 480	9 490
11 100	9 510	9 520	9 530	9 540	9 550	9 560	9 570	9 580	9 590	9 600
11 200	9 620	9 630	9 640	9 650	9 660	9 670	9 680	9 690	9 700	9 710
11 300	9 730	9 740	9 750	9 760	9 770	9 780	9 790	9 800	9 810	9 820
11 400	9 840	9 850	9 860	9 870	9 880	9 890	9 900	9 910	9 920	9 930
11 500	9 950	9 960	9 970	9 980	9 990	10 000	10 010	10 020	10 030	10 040
11 600	10 060	10 070	10 080	10 090	10 100	10 110	10 120	10 130	10 140	10 150
11 700	10 170	10 180	10 190	10 200	10 210	10 220	10 230	10 240	10 250	10 260
11 800	10 280	10 290	10 300	10 310	10 320	10 330	10 340	10 350	10 360	10 370
11 900	10 390	10 400	10 410	10 420	10 430	10 440	10 450	10 460	10 470	10 480
12 000	10 500	10 510	10 520	10 530	10 540	10 550	10 560	10 570	10 580	10 590
12 100	10 610	10 620	10 630	10 640	10 650	10 660	10 670	10 680	10 690	10 700
12 200	10 720	10 730	10 740	10 750	10 760	10 770	10 780	10 790	10 800	10 810
12 300	10 830	10 840	10 850	10 860	10 870	10 880	10 890	10 900	10 910	10 920
12 400	10 940	10 950	10 960	10 970	10 980	10 990	11 000	11 010	11 020	11 030
12 500	11 050	11 060	11 070	11 080	11 090	11 100	11 110	11 120	11 130	11 140
12 600	11 160	11 170	11 180	11 190	11 200	11 210	11 220	11 230	11 240	11 250
12 700	11 270	11 280	11 290	11 300	11 310	11 320	11 330	11 340	11 350	11 360
12 800	11 380	11 390	11 400	11 410	11 420	11 430	11 440	11 450	11 460	11 470
12 900	11 490	11 500	11 510	11 520	11 530	11 540	11 550	11 560	11 570	11 580
13 000	11 600	11 610	11 620	11 630	11 640	11 650	11 660	11 670	11 680	11 690
13 100	11 710	11 720	11 730	11 740	11 750	11 760	11 770	11 780	11 790	11 800
13 200	11 820	11 830	11 840	11 850	11 860	11 870	11 880	11 890	11 900	11 910
13 300	11 930	11 940	11 950	11 960	11 970	11 980	11 990	12 000	12 010	12 020
13 400	12 040	12 050	12 060	12 070	12 080	12 090	12 100	12 110	12 120	12 130

Makar med barn. Ortsgrupp III (forts.).

Taxerat belopp, minskat med barn- avdr., kr.	0	10	20	30	40	50	60	70	80	90
13 500	12 150	12 160	12 170	12 180	12 190	12 200	12 210	12 220	12 230	12 240
13 600	12 260	12 270	12 280	12 290	12 300	12 310	12 320	12 330	12 340	12 350
13 700	12 370	12 380	12 390	12 400	12 410	12 420	12 430	12 440	12 450	12 460
13 800	12 480	12 490	12 500	12 510	12 520	12 530	12 540	12 550	12 560	12 570
13 900	12 590	12 600	12 610	12 620	12 630	12 640	12 650	12 660	12 670	12 680
14 000	12 700	12 710	12 720	12 730	12 740	12 750	12 760	12 770	12 780	12 790
14 100	12 810	12 820	12 830	12 840	12 850	12 860	12 870	12 880	12 890	12 900
14 200	12 920	12 930	12 940	12 950	12 960	12 970	12 980	12 990	13 000	13 010
14 300	13 030	13 040	13 050	13 060	13 070	13 080	13 090	13 100	13 110	13 120
14 400	13 140	13 150	13 160	13 170	13 180	13 190	13 200	13 210	13 220	13 230
14 500	13 250	13 260	13 270	13 280	13 290	13 300	13 310	13 320	13 330	13 340
14 600	13 360	13 370	13 380	13 390	13 400	13 410	13 420	13 430	13 440	13 450
14 700	13 470	13 480	13 490	13 500	13 510	13 520	13 530	13 540	13 550	13 560
14 800	13 580	13 590	13 600	13 610	13 620	13 630	13 640	13 650	13 660	13 670
14 900	13 690	13 700	13 710	13 720	13 730	13 740	13 750	13 760	13 770	13 780
15 000	13 800	13 810	13 820	13 830	13 840	13 850	13 860	13 870	13 880	13 890
15 100	13 910	13 920	13 930	13 940	13 950	13 960	13 970	13 980	13 990	14 000
15 200	14 020	14 030	14 040	14 050	14 060	14 070	14 080	14 090	14 100	14 110
15 300	14 130	14 140	14 150	14 160	14 170	14 180	14 190	14 200	14 210	14 220
15 400	14 240	14 250	14 260	14 270	14 280	14 290	14 300	14 310	14 320	14 330
15 500	14 350	14 360	14 370	14 380	14 390	14 400	14 410	14 420	14 430	14 440
15 600	14 460	14 470	14 480	14 490	14 500	14 510	14 520	14 530	14 540	14 550
15 700	14 570	14 580	14 590	14 600	14 610	14 620	14 630	14 640	14 650	14 660
15 800	14 680	14 690	14 700	14 710	14 720	14 730	14 740	14 750	14 760	14 770
15 900	14 790	14 800	14 810	14 820	14 830	14 840	14 850	14 860	14 870	14 880
16 000	14 900	14 910	14 920	14 930	14 940	14 950	14 960	14 970	14 980	14 990
16 100	15 010	15 020	15 030	15 040	15 050	15 060	15 070	15 080	15 090	15 100
16 200	15 120	15 130	15 140	15 150	15 160	15 170	15 180	15 190	15 200	15 210
16 300	15 230	15 240	15 250	15 260	15 270	15 280	15 290	15 300	15 310	15 320
16 400	15 340	15 350	15 360	15 370	15 380	15 390	15 400	15 410	15 420	15 430
16 500	15 450	15 460	15 470	15 480	15 490	15 500	15 510	15 520	15 530	15 540
16 600	15 560	15 570	15 580	15 590	15 600	15 610	15 620	15 630	15 640	15 650
16 700	15 670	15 680	15 690	15 700	15 710	15 720	15 730	15 740	15 750	15 760
16 800	15 780	15 790	15 800	15 810	15 820	15 830	15 840	15 850	15 860	15 870
16 900	15 890	15 900	15 910	15 920	15 930	15 940	15 950	15 960	15 970	15 980

Då taxerade beloppet minskat med barnavdrag uppgår till 17 000 kronor eller däröver, är grundavdraget 1 000 kronor.

Makar med barn. Ortsgrupp IV.

Taxerat belopp, minskat med barn-avdr., kr.	0	10	20	30	40	50	60	70	80	90
1 500	—	—	—	—	—	—	—	—	—	—
1 600	10	10	20	20	30	30	40	40	50	50
1 700	60	70	80	80	90	90	100	110	110	120
1 800	120	130	140	140	150	150	160	170	170	180
1 900	180	190	200	200	210	210	220	230	230	240
2 000	240	250	260	260	270	270	280	290	290	300
2 100	300	310	320	320	330	330	340	350	350	360
2 200	360	370	380	380	390	390	400	410	410	420
2 300	420	430	440	440	450	450	460	470	470	480
2 400	480	490	500	500	510	510	520	530	530	540
2 500	540	550	560	560	570	570	580	590	590	600
2 600	600	610	620	630	640	640	650	660	670	680
2 700	680	690	700	710	720	720	730	740	750	760
2 800	760	770	780	790	800	800	810	820	830	840
2 900	840	850	860	870	880	880	890	900	910	920
3 000	920	930	940	950	960	960	970	980	990	1 000
3 100	1 000	1 010	1 020	1 030	1 040	1 040	1 050	1 060	1 070	1 080
3 200	1 080	1 090	1 100	1 110	1 120	1 130	1 140	1 150	1 160	1 170
3 300	1 180	1 190	1 200	1 210	1 220	1 230	1 240	1 250	1 260	1 270
3 400	1 280	1 290	1 300	1 310	1 320	1 330	1 340	1 350	1 360	1 370
3 500	1 380	1 390	1 400	1 410	1 420	1 430	1 440	1 450	1 460	1 470
3 600	1 480	1 490	1 500	1 510	1 520	1 530	1 540	1 550	1 560	1 570
3 700	1 580	1 590	1 600	1 610	1 620	1 630	1 640	1 650	1 660	1 670
3 800	1 680	1 690	1 700	1 710	1 720	1 730	1 740	1 750	1 760	1 770
3 900	1 780	1 790	1 800	1 810	1 820	1 830	1 840	1 850	1 860	1 870
4 000	1 880	1 890	1 900	1 910	1 920	1 930	1 940	1 950	1 960	1 970
4 100	1 980	1 990	2 000	2 010	2 020	2 030	2 040	2 050	2 060	2 070
4 200	2 080	2 090	2 100	2 110	2 120	2 130	2 140	2 150	2 160	2 170
4 300	2 180	2 190	2 200	2 210	2 220	2 230	2 240	2 250	2 260	2 270
4 400	2 280	2 290	2 300	2 310	2 320	2 330	2 340	2 350	2 360	2 370
4 500	2 380	2 390	2 400	2 410	2 420	2 430	2 440	2 450	2 460	2 470
4 600	2 480	2 490	2 500	2 510	2 520	2 530	2 540	2 550	2 560	2 570
4 700	2 580	2 590	2 600	2 610	2 620	2 630	2 640	2 650	2 660	2 670
4 800	2 680	2 690	2 700	2 710	2 720	2 730	2 740	2 750	2 760	2 770
4 900	2 780	2 790	2 800	2 810	2 820	2 830	2 840	2 850	2 860	2 870
5 000	2 880	2 890	2 900	2 910	2 920	2 930	2 940	2 950	2 960	2 970
5 100	2 980	2 990	3 000	3 010	3 020	3 030	3 040	3 050	3 060	3 070
5 200	3 080	3 090	3 100	3 110	3 120	3 130	3 140	3 150	3 160	3 170
5 300	3 180	3 190	3 200	3 210	3 220	3 230	3 240	3 250	3 260	3 270
5 400	3 280	3 290	3 300	3 310	3 320	3 330	3 340	3 350	3 360	3 370

Makar med barn. Ortsgrupp IV (forts.).

Taxerat belopp, minskat med barn-avdr., kr.	0	10	20	30	40	50	60	70	80	90
5 500	3 380	3 390	3 400	3 410	3 420	3 430	3 440	3 450	3 460	3 470
5 600	3 480	3 490	3 500	3 510	3 520	3 530	3 540	3 550	3 560	3 570
5 700	3 580	3 590	3 600	3 610	3 620	3 630	3 640	3 650	3 660	3 670
5 800	3 680	3 690	3 700	3 710	3 720	3 730	3 740	3 750	3 760	3 770
5 900	3 780	3 790	3 800	3 810	3 820	3 830	3 840	3 850	3 860	3 870
6 000	3 880	3 890	3 900	3 910	3 920	3 930	3 940	3 950	3 960	3 970
6 100	3 980	3 990	4 000	4 010	4 020	4 030	4 040	4 050	4 060	4 070
6 200	4 080	4 090	4 100	4 110	4 120	4 130	4 140	4 150	4 160	4 170
6 300	4 180	4 190	4 200	4 210	4 220	4 230	4 240	4 250	4 260	4 270
6 400	4 280	4 290	4 300	4 310	4 320	4 330	4 340	4 350	4 360	4 370
6 500	4 380	4 390	4 400	4 410	4 420	4 430	4 440	4 450	4 460	4 470
6 600	4 480	4 490	4 500	4 510	4 520	4 530	4 540	4 550	4 560	4 570
6 700	4 580	4 590	4 600	4 610	4 620	4 630	4 640	4 650	4 660	4 670
6 800	4 680	4 690	4 700	4 710	4 720	4 730	4 740	4 750	4 760	4 770
6 900	4 780	4 790	4 800	4 810	4 820	4 830	4 840	4 850	4 860	4 870
7 000	4 880	4 890	4 900	4 910	4 920	4 930	4 940	4 950	4 960	4 970
7 100	4 980	4 990	5 000	5 010	5 020	5 030	5 040	5 050	5 060	5 070
7 200	5 080	5 090	5 100	5 110	5 120	5 130	5 140	5 150	5 160	5 170
7 300	5 190	5 200	5 210	5 220	5 230	5 240	5 250	5 260	5 270	5 280
7 400	5 300	5 310	5 320	5 330	5 340	5 350	5 360	5 370	5 380	5 390
7 500	5 410	5 420	5 430	5 440	5 450	5 460	5 470	5 480	5 490	5 500
7 600	5 520	5 530	5 540	5 550	5 560	5 570	5 580	5 590	5 600	5 610
7 700	5 630	5 640	5 650	5 660	5 670	5 680	5 690	5 700	5 710	5 720
7 800	5 740	5 750	5 760	5 770	5 780	5 790	5 800	5 810	5 820	5 830
7 900	5 850	5 860	5 870	5 880	5 890	5 900	5 910	5 920	5 930	5 940
8 000	5 960	5 970	5 980	5 990	6 000	6 010	6 020	6 030	6 040	6 050
8 100	6 070	6 080	6 090	6 100	6 110	6 120	6 130	6 140	6 150	6 160
8 200	6 180	6 190	6 200	6 210	6 220	6 230	6 240	6 250	6 260	6 270
8 300	6 290	6 300	6 310	6 320	6 330	6 340	6 350	6 360	6 370	6 380
8 400	6 400	6 410	6 420	6 430	6 440	6 450	6 460	6 470	6 480	6 490
8 500	6 510	6 520	6 530	6 540	6 550	6 560	6 570	6 580	6 590	6 600
8 600	6 620	6 630	6 640	6 650	6 660	6 670	6 680	6 690	6 700	6 710
8 700	6 730	6 740	6 750	6 760	6 770	6 780	6 790	6 800	6 810	6 820
8 800	6 840	6 850	6 860	6 870	6 880	6 890	6 900	6 910	6 920	6 930
8 900	6 950	6 960	6 970	6 980	6 990	7 000	7 010	7 020	7 030	7 040
9 000	7 060	7 070	7 080	7 090	7 100	7 110	7 120	7 130	7 140	7 150
9 100	7 170	7 180	7 190	7 200	7 210	7 220	7 230	7 240	7 250	7 260
9 200	7 280	7 290	7 300	7 310	7 320	7 330	7 340	7 350	7 360	7 370
9 300	7 390	7 400	7 410	7 420	7 430	7 440	7 450	7 460	7 470	7 480
9 400	7 500	7 510	7 520	7 530	7 540	7 550	7 560	7 570	7 580	7 590

Makar med barn. Ortsgrupp IV. (forts.).

Taxerat belopp, minskat med barn- avrdr., kr.	0	10	20	30	40	50	60	70	80	90
9 500	7 610	7 620	7 630	7 640	7 650	7 660	7 670	7 680	7 690	7 700
9 600	7 720	7 730	7 740	7 750	7 760	7 770	7 780	7 790	7 800	7 810
9 700	7 830	7 840	7 850	7 860	7 870	7 880	7 890	7 900	7 910	7 920
9 800	7 940	7 950	7 960	7 970	7 980	7 990	8 000	8 010	8 020	8 030
9 900	8 050	8 060	8 070	8 080	8 090	8 100	8 110	8 120	8 130	8 140
10 000	8 160	8 170	8 180	8 190	8 200	8 210	8 220	8 230	8 240	8 250
10 100	8 270	8 280	8 290	8 300	8 310	8 320	8 330	8 340	8 350	8 360
10 200	8 380	8 390	8 400	8 410	8 420	8 430	8 440	8 450	8 460	8 470
10 300	8 490	8 500	8 510	8 520	8 530	8 540	8 550	8 560	8 570	8 580
10 400	8 600	8 610	8 620	8 630	8 640	8 650	8 660	8 670	8 680	8 690
10 500	8 710	8 720	8 730	8 740	8 750	8 760	8 770	8 780	8 790	8 800
10 600	8 820	8 830	8 840	8 850	8 860	8 870	8 880	8 890	8 900	8 910
10 700	8 930	8 940	8 950	8 960	8 970	8 980	8 990	9 000	9 010	9 020
10 800	9 040	9 050	9 060	9 070	9 080	9 090	9 100	9 110	9 120	9 130
10 900	9 150	9 160	9 170	9 180	9 190	9 200	9 210	9 220	9 230	9 240
11 000	9 260	9 270	9 280	9 290	9 300	9 310	9 320	9 330	9 340	9 350
11 100	9 370	9 380	9 390	9 400	9 410	9 420	9 430	9 440	9 450	9 460
11 200	9 480	9 490	9 500	9 510	9 520	9 530	9 540	9 550	9 560	9 570
11 300	9 590	9 600	9 610	9 620	9 630	9 640	9 650	9 660	9 670	9 680
11 400	9 700	9 710	9 720	9 730	9 740	9 750	9 760	9 770	9 780	9 790
11 500	9 810	9 820	9 830	9 840	9 850	9 860	9 870	9 880	9 890	9 900
11 600	9 920	9 930	9 940	9 950	9 960	9 970	9 980	9 990	10 000	10 010
11 700	10 030	10 040	10 050	10 060	10 070	10 080	10 090	10 100	10 110	10 120
11 800	10 140	10 150	10 160	10 170	10 180	10 190	10 200	10 210	10 220	10 230
11 900	10 250	10 260	10 270	10 280	10 290	10 300	10 310	10 320	10 330	10 340
12 000	10 360	10 370	10 380	10 390	10 400	10 410	10 420	10 430	10 440	10 450
12 100	10 470	10 480	10 490	10 500	10 510	10 520	10 530	10 540	10 550	10 560
12 200	10 580	10 590	10 600	10 610	10 620	10 630	10 640	10 650	10 660	10 670
12 300	10 690	10 700	10 710	10 720	10 730	10 740	10 750	10 760	10 770	10 780
12 400	10 800	10 810	10 820	10 830	10 840	10 850	10 860	10 870	10 880	10 890
12 500	10 910	10 920	10 930	10 940	10 950	10 960	10 970	10 980	10 990	11 000
12 600	11 020	11 030	11 040	11 050	11 060	11 070	11 080	11 090	11 100	11 110
12 700	11 130	11 140	11 150	11 160	11 170	11 180	11 190	11 200	11 210	11 220
12 800	11 240	11 250	11 260	11 270	11 280	11 290	11 300	11 310	11 320	11 330
12 900	11 350	11 360	11 370	11 380	11 390	11 400	11 410	11 420	11 430	11 440
13 000	11 460	11 470	11 480	11 490	11 500	11 510	11 520	11 530	11 540	11 550
13 100	11 570	11 580	11 590	11 600	11 610	11 620	11 630	11 640	11 650	11 660
13 200	11 680	11 690	11 700	11 710	11 720	11 730	11 740	11 750	11 760	11 770
13 300	11 790	11 800	11 810	11 820	11 830	11 840	11 850	11 860	11 870	11 880
13 400	11 900	11 910	11 920	11 930	11 940	11 950	11 960	11 970	11 980	11 990

Makar med barn. Ortsgrupp IV (forts.).

Taxerat belopp, minskat med barn- avdr., kr.	0	10	20	30	40	50	60	70	80	90
13 500	12 010	12 020	12 030	12 040	12 050	12 060	12 070	12 080	12 090	12 100
13 600	12 120	12 130	12 140	12 150	12 160	12 170	12 180	12 190	12 200	12 210
13 700	12 230	12 240	12 250	12 260	12 270	12 280	12 290	12 300	12 310	12 320
13 800	12 340	12 350	12 360	12 370	12 380	12 390	12 400	12 410	12 420	12 430
13 900	12 450	12 460	12 470	12 480	12 490	12 500	12 510	12 520	12 530	12 540
14 000	12 560	12 570	12 580	12 590	12 600	12 610	12 620	12 630	12 640	12 650
14 100	12 670	12 680	12 690	12 700	12 710	12 720	12 730	12 740	12 750	12 760
14 200	12 780	12 790	12 800	12 810	12 820	12 830	12 840	12 850	12 860	12 870
14 300	12 890	12 900	12 910	12 920	12 930	12 940	12 950	12 960	12 970	12 980
14 400	13 000	13 010	13 020	13 030	13 040	13 050	13 060	13 070	13 080	13 090
14 500	13 110	13 120	13 130	13 140	13 150	13 160	13 170	13 180	13 190	13 200
14 600	13 220	13 230	13 240	13 250	13 260	13 270	13 280	13 290	13 300	13 310
14 700	13 330	13 340	13 350	13 360	13 370	13 380	13 390	13 400	13 410	13 420
14 800	13 440	13 450	13 460	13 470	13 480	13 490	13 500	13 510	13 520	13 530
14 900	13 550	13 560	13 570	13 580	13 590	13 600	13 610	13 620	13 630	13 640
15 000	13 660	13 670	13 680	13 690	13 700	13 710	13 720	13 730	13 740	13 750
15 100	13 770	13 780	13 790	13 800	13 810	13 820	13 830	13 840	13 850	13 860
15 200	13 880	13 890	13 900	13 910	13 920	13 930	13 940	13 950	13 960	13 970
15 300	13 990	14 000	14 010	14 020	14 030	14 040	14 050	14 060	14 070	14 080
15 400	14 100	14 110	14 120	14 130	14 140	14 150	14 160	14 170	14 180	14 190
15 500	14 210	14 220	14 230	14 240	14 250	14 260	14 270	14 280	14 290	14 300
15 600	14 320	14 330	14 340	14 350	14 360	14 370	14 380	14 390	14 400	14 410
15 700	14 430	14 440	14 450	14 460	14 470	14 480	14 490	14 500	14 510	14 520
15 800	14 540	14 550	14 560	14 570	14 580	14 590	14 600	14 610	14 620	14 630
15 900	14 650	14 660	14 670	14 680	14 690	14 700	14 710	14 720	14 730	14 740
16 000	14 760	14 770	14 780	14 790	14 800	14 810	14 820	14 830	14 840	14 850
16 100	14 870	14 880	14 890	14 900	14 910	14 920	14 930	14 940	14 950	14 960
16 200	14 980	14 990	15 000	15 010	15 020	15 030	15 040	15 050	15 060	15 070
16 300	15 090	15 100	15 110	15 120	15 130	15 140	15 150	15 160	15 170	15 180
16 400	15 200	15 210	15 220	15 230	15 240	15 250	15 260	15 270	15 280	15 290
16 500	15 310	15 320	15 330	15 340	15 350	15 360	15 370	15 380	15 390	15 400
16 600	15 420	15 430	15 440	15 450	15 460	15 470	15 480	15 490	15 500	15 510
16 700	15 530	15 540	15 550	15 560	15 570	15 580	15 590	15 600	15 610	15 620
16 800	15 640	15 650	15 660	15 670	15 680	15 690	15 700	15 710	15 720	15 730
16 900	15 750	15 760	15 770	15 780	15 790	15 800	15 810	15 820	15 830	15 840
17 000	15 860	15 870	15 880	15 890	15 900	15 910	15 920	15 930	15 940	15 950
17 100	15 970	15 980	15 990	16 000	16 010	16 020	16 030	16 040	16 050	16 060
17 200	16 080	16 090	16 100	16 110	16 120	16 130	16 140	16 150	16 160	16 170
17 300	16 190	16 200	16 210	16 220	16 230	16 240	16 250	16 260	16 270	16 280
17 400	16 300	16 310	16 320	16 330	16 340	16 350	16 360	16 370	16 380	16 390
17 500	16 410	16 420	16 430	16 440	16 450	16 460	16 470	16 480	16 490	16 500
17 600	16 520	16 530	16 540	16 550	16 560	16 570	16 580	16 590	16 600	16 610
17 700	16 630	16 640	16 650	16 660	16 670	16 680	16 690	16 700	16 710	16 720

Då taxerade beloppet minskat med barnavdrag uppgår till 17 800 kronor eller däröver, är grundavdraget 1 060 kronor.

Makar med barn. Ortsgrupp V.

Taxerat belopp, minskat med barn-avdr., kr.	0	10	20	30	40	50	60	70	80	90
1 600	—	—	—	—	—	—	—	—	—	10
1 700	10	20	30	30	40	40	50	60	60	70
1 800	70	80	90	90	100	100	110	120	120	130
1 900	130	140	150	150	160	160	170	180	180	190
2 000	190	200	210	210	220	220	230	240	240	250
2 100	250	260	270	270	280	280	290	300	300	310
2 200	310	320	330	330	340	340	350	360	360	370
2 300	370	380	390	390	400	400	410	420	420	430
2 400	430	440	450	450	460	460	470	480	480	490
2 500	490	500	510	510	520	520	530	540	540	550
2 600	550	560	570	570	580	580	590	600	600	610
2 700	610	620	630	630	640	640	650	660	660	670
2 800	670	680	690	700	710	710	720	730	740	750
2 900	750	760	770	780	790	790	800	810	820	830
3 000	830	840	850	860	870	870	880	890	900	910
3 100	910	920	930	940	950	950	960	970	980	990
3 200	990	1 000	1 010	1 020	1 030	1 030	1 040	1 050	1 060	1 070
3 300	1 070	1 080	1 090	1 100	1 110	1 110	1 120	1 130	1 140	1 150
3 400	1 160	1 170	1 180	1 190	1 200	1 210	1 220	1 230	1 240	1 250
3 500	1 260	1 270	1 280	1 290	1 300	1 310	1 320	1 330	1 340	1 350
3 600	1 360	1 370	1 380	1 390	1 400	1 410	1 420	1 430	1 440	1 450
3 700	1 460	1 470	1 480	1 490	1 500	1 510	1 520	1 530	1 540	1 550
3 800	1 560	1 570	1 580	1 590	1 600	1 610	1 620	1 630	1 640	1 650
3 900	1 660	1 670	1 680	1 690	1 700	1 710	1 720	1 730	1 740	1 750
4 000	1 760	1 770	1 780	1 790	1 800	1 810	1 820	1 830	1 840	1 850
4 100	1 860	1 870	1 880	1 890	1 900	1 910	1 920	1 930	1 940	1 950
4 200	1 960	1 970	1 980	1 990	2 000	2 010	2 020	2 030	2 040	2 050
4 300	2 060	2 070	2 080	2 090	2 100	2 110	2 120	2 130	2 140	2 150
4 400	2 160	2 170	2 180	2 190	2 200	2 210	2 220	2 230	2 240	2 250
4 500	2 260	2 270	2 280	2 290	2 300	2 310	2 320	2 330	2 340	2 350
4 600	2 360	2 370	2 380	2 390	2 400	2 410	2 420	2 430	2 440	2 450
4 700	2 460	2 470	2 480	2 490	2 500	2 510	2 520	2 530	2 540	2 550
4 800	2 560	2 570	2 580	2 590	2 600	2 610	2 620	2 630	2 640	2 650
4 900	2 660	2 670	2 680	2 690	2 700	2 710	2 720	2 730	2 740	2 750
5 000	2 760	2 770	2 780	2 790	2 800	2 810	2 820	2 830	2 840	2 850
5 100	2 860	2 870	2 880	2 890	2 900	2 910	2 920	2 930	2 940	2 950
5 200	2 960	2 970	2 980	2 990	3 000	3 010	3 020	3 030	3 040	3 050
5 300	3 060	3 070	3 080	3 090	3 100	3 110	3 120	3 130	3 140	3 150
5 400	3 160	3 170	3 180	3 190	3 200	3 210	3 220	3 230	3 240	3 250

DA taxerade beloppet minskat med barnavdrag uppgår till 17 800 kronor eller däröver.
 En grundavdraget 1 000 kronor.

Makar med barn. Ortsgrupp V (forts.).

Taxerat belopp, minskat med barn-avdr., kr.	0	10	20	30	40	50	60	70	80	90
5 500	3 260	3 270	3 280	3 290	3 300	3 310	3 320	3 330	3 340	3 350
5 600	3 360	3 370	3 380	3 390	3 400	3 410	3 420	3 430	3 440	3 450
5 700	3 460	3 470	3 480	3 490	3 500	3 510	3 520	3 530	3 540	3 550
5 800	3 560	3 570	3 580	3 590	3 600	3 610	3 620	3 630	3 640	3 650
5 900	3 660	3 670	3 680	3 690	3 700	3 710	3 720	3 730	3 740	3 750
6 000	3 760	3 770	3 780	3 790	3 800	3 810	3 820	3 830	3 840	3 850
6 100	3 860	3 870	3 880	3 890	3 900	3 910	3 920	3 930	3 940	3 950
6 200	3 960	3 970	3 980	3 990	4 000	4 010	4 020	4 030	4 040	4 050
6 300	4 060	4 070	4 080	4 090	4 100	4 110	4 120	4 130	4 140	4 150
6 400	4 160	4 170	4 180	4 190	4 200	4 210	4 220	4 230	4 240	4 250
6 500	4 260	4 270	4 280	4 290	4 300	4 310	4 320	4 330	4 340	4 350
6 600	4 360	4 370	4 380	4 390	4 400	4 410	4 420	4 430	4 440	4 450
6 700	4 460	4 470	4 480	4 490	4 500	4 510	4 520	4 530	4 540	4 550
6 800	4 560	4 570	4 580	4 590	4 600	4 610	4 620	4 630	4 640	4 650
6 900	4 660	4 670	4 680	4 690	4 700	4 710	4 720	4 730	4 740	4 750
7 000	4 760	4 770	4 780	4 790	4 800	4 810	4 820	4 830	4 840	4 850
7 100	4 860	4 870	4 880	4 890	4 900	4 910	4 920	4 930	4 940	4 950
7 200	4 960	4 970	4 980	4 990	5 000	5 010	5 020	5 030	5 040	5 050
7 300	5 060	5 070	5 080	5 090	5 100	5 110	5 120	5 130	5 140	5 150
7 400	5 160	5 170	5 180	5 190	5 200	5 210	5 220	5 230	5 240	5 250
7 500	5 270	5 280	5 290	5 300	5 310	5 320	5 330	5 340	5 350	5 360
7 600	5 380	5 390	5 400	5 410	5 420	5 430	5 440	5 450	5 460	5 470
7 700	5 490	5 500	5 510	5 520	5 530	5 540	5 550	5 560	5 570	5 580
7 800	5 600	5 610	5 620	5 630	5 640	5 650	5 660	5 670	5 680	5 690
7 900	5 710	5 720	5 730	5 740	5 750	5 760	5 770	5 780	5 790	5 800
8 000	5 820	5 830	5 840	5 850	5 860	5 870	5 880	5 890	5 900	5 910
8 100	5 930	5 940	5 950	5 960	5 970	5 980	5 990	6 000	6 010	6 020
8 200	6 040	6 050	6 060	6 070	6 080	6 090	6 100	6 110	6 120	6 130
8 300	6 150	6 160	6 170	6 180	6 190	6 200	6 210	6 220	6 230	6 240
8 400	6 260	6 270	6 280	6 290	6 300	6 310	6 320	6 330	6 340	6 350
8 500	6 370	6 380	6 390	6 400	6 410	6 420	6 430	6 440	6 450	6 460
8 600	6 480	6 490	6 500	6 510	6 520	6 530	6 540	6 550	6 560	6 570
8 700	6 590	6 600	6 610	6 620	6 630	6 640	6 650	6 660	6 670	6 680
8 800	6 700	6 710	6 720	6 730	6 740	6 750	6 760	6 770	6 780	6 790
8 900	6 810	6 820	6 830	6 840	6 850	6 860	6 870	6 880	6 890	6 900
9 000	6 920	6 930	6 940	6 950	6 960	6 970	6 980	6 990	7 000	7 010
9 100	7 030	7 040	7 050	7 060	7 070	7 080	7 090	7 100	7 110	7 120
9 200	7 140	7 150	7 160	7 170	7 180	7 190	7 200	7 210	7 220	7 230
9 300	7 250	7 260	7 270	7 280	7 290	7 300	7 310	7 320	7 330	7 340
9 400	7 360	7 370	7 380	7 390	7 400	7 410	7 420	7 430	7 440	7 450

Makar med barn. Ortsgrupp V (forts.)

Taxerat belopp, minskat med barn-avdr., kr.	0	10	20	30	40	50	60	70	80	90
9 500	7 470	7 480	7 490	7 500	7 510	7 520	7 530	7 540	7 550	7 560
9 600	7 580	7 590	7 600	7 610	7 620	7 630	7 640	7 650	7 660	7 670
9 700	7 690	7 700	7 710	7 720	7 730	7 740	7 750	7 760	7 770	7 780
9 800	7 800	7 810	7 820	7 830	7 840	7 850	7 860	7 870	7 880	7 890
9 900	7 910	7 920	7 930	7 940	7 950	7 960	7 970	7 980	7 990	8 000
10 000	8 020	8 030	8 040	8 050	8 060	8 070	8 080	8 090	8 100	8 110
10 100	8 130	8 140	8 150	8 160	8 170	8 180	8 190	8 200	8 210	8 220
10 200	8 240	8 250	8 260	8 270	8 280	8 290	8 300	8 310	8 320	8 330
10 300	8 350	8 360	8 370	8 380	8 390	8 400	8 410	8 420	8 430	8 440
10 400	8 460	8 470	8 480	8 490	8 500	8 510	8 520	8 530	8 540	8 550
10 500	8 570	8 580	8 590	8 600	8 610	8 620	8 630	8 640	8 650	8 660
10 600	8 680	8 690	8 700	8 710	8 720	8 730	8 740	8 750	8 760	8 770
10 700	8 790	8 800	8 810	8 820	8 830	8 840	8 850	8 860	8 870	8 880
10 800	8 900	8 910	8 920	8 930	8 940	8 950	8 960	8 970	8 980	8 990
10 900	9 010	9 020	9 030	9 040	9 050	9 060	9 070	9 080	9 090	9 100
11 000	9 120	9 130	9 140	9 150	9 160	9 170	9 180	9 190	9 200	9 210
11 100	9 230	9 240	9 250	9 260	9 270	9 280	9 290	9 300	9 310	9 320
11 200	9 340	9 350	9 360	9 370	9 380	9 390	9 400	9 410	9 420	9 430
11 300	9 450	9 460	9 470	9 480	9 490	9 500	9 510	9 520	9 530	9 540
11 400	9 560	9 570	9 580	9 590	9 600	9 610	9 620	9 630	9 640	9 650
11 500	9 670	9 680	9 690	9 700	9 710	9 720	9 730	9 740	9 750	9 760
11 600	9 780	9 790	9 800	9 810	9 820	9 830	9 840	9 850	9 860	9 870
11 700	9 890	9 900	9 910	9 920	9 930	9 940	9 950	9 960	9 970	9 980
11 800	10 000	10 010	10 020	10 030	10 040	10 050	10 060	10 070	10 080	10 090
11 900	10 110	10 120	10 130	10 140	10 150	10 160	10 170	10 180	10 190	10 200
12 000	10 220	10 230	10 240	10 250	10 260	10 270	10 280	10 290	10 300	10 310
12 100	10 330	10 340	10 350	10 360	10 370	10 380	10 390	10 400	10 410	10 420
12 200	10 440	10 450	10 460	10 470	10 480	10 490	10 500	10 510	10 520	10 530
12 300	10 550	10 560	10 570	10 580	10 590	10 600	10 610	10 620	10 630	10 640
12 400	10 660	10 670	10 680	10 690	10 700	10 710	10 720	10 730	10 740	10 750
12 500	10 770	10 780	10 790	10 800	10 810	10 820	10 830	10 840	10 850	10 860
12 600	10 880	10 890	10 900	10 910	10 920	10 930	10 940	10 950	10 960	10 970
12 700	10 990	11 000	11 010	11 020	11 030	11 040	11 050	11 060	11 070	11 080
12 800	11 100	11 110	11 120	11 130	11 140	11 150	11 160	11 170	11 180	11 190
12 900	11 210	11 220	11 230	11 240	11 250	11 260	11 270	11 280	11 290	11 300
13 000	11 320	11 330	11 340	11 350	11 360	11 370	11 380	11 390	11 400	11 410
13 100	11 430	11 440	11 450	11 460	11 470	11 480	11 490	11 500	11 510	11 520
13 200	11 540	11 550	11 560	11 570	11 580	11 590	11 600	11 610	11 620	11 630
13 300	11 650	11 660	11 670	11 680	11 690	11 700	11 710	11 720	11 730	11 740
13 400	11 760	11 770	11 780	11 790	11 800	11 810	11 820	11 830	11 840	11 850

Makar med barn. Ortsgrupp V (forts.).

Taxerat belopp, minskat med barn- avdr., kr.	0	10	20	30	40	50	60	70	80	90
13 500	11 870	11 880	11 890	11 900	11 910	11 920	11 930	11 940	11 950	11 960
13 600	11 980	11 990	12 000	12 010	12 020	12 030	12 040	12 050	12 060	12 070
13 700	12 090	12 100	12 110	12 120	12 130	12 140	12 150	12 160	12 170	12 180
13 800	12 200	12 210	12 220	12 230	12 240	12 250	12 260	12 270	12 280	12 290
13 900	12 310	12 320	12 330	12 340	12 350	12 360	12 370	12 380	12 390	12 400
14 000	12 420	12 430	12 440	12 450	12 460	12 470	12 480	12 490	12 500	12 510
14 100	12 530	12 540	12 550	12 560	12 570	12 580	12 590	12 600	12 610	12 620
14 200	12 640	12 650	12 660	12 670	12 680	12 690	12 700	12 710	12 720	12 730
14 300	12 750	12 760	12 770	12 780	12 790	12 800	12 810	12 820	12 830	12 840
14 400	12 860	12 870	12 880	12 890	12 900	12 910	12 920	12 930	12 940	12 950
14 500	12 970	12 980	12 990	13 000	13 010	13 020	13 030	13 040	13 050	13 060
14 600	13 080	13 090	13 100	13 110	13 120	13 130	13 140	13 150	13 160	13 170
14 700	13 190	13 200	13 210	13 220	13 230	13 240	13 250	13 260	13 270	13 280
14 800	13 300	13 310	13 320	13 330	13 340	13 350	13 360	13 370	13 380	13 390
14 900	13 410	13 420	13 430	13 440	13 450	13 460	13 470	13 480	13 490	13 500
15 000	13 520	13 530	13 540	13 550	13 560	13 570	13 580	13 590	13 600	13 610
15 100	13 630	13 640	13 650	13 660	13 670	13 680	13 690	13 700	13 710	13 720
15 200	13 740	13 750	13 760	13 770	13 780	13 790	13 800	13 810	13 820	13 830
15 300	13 850	13 860	13 870	13 880	13 890	13 900	13 910	13 920	13 930	13 940
15 400	13 960	13 970	13 980	13 990	14 000	14 010	14 020	14 030	14 040	14 050
15 500	14 070	14 080	14 090	14 100	14 110	14 120	14 130	14 140	14 150	14 160
15 600	14 180	14 190	14 200	14 210	14 220	14 230	14 240	14 250	14 260	14 270
15 700	14 290	14 300	14 310	14 320	14 330	14 340	14 350	14 360	14 370	14 380
15 800	14 400	14 410	14 420	14 430	14 440	14 450	14 460	14 470	14 480	14 490
15 900	14 510	14 520	14 530	14 540	14 550	14 560	14 570	14 580	14 590	14 600
16 000	14 620	14 630	14 640	14 650	14 660	14 670	14 680	14 690	14 700	14 710
16 100	14 730	14 740	14 750	14 760	14 770	14 780	14 790	14 800	14 810	14 820
16 200	14 840	14 850	14 860	14 870	14 880	14 890	14 900	14 910	14 920	14 930
16 300	14 950	14 960	14 970	14 980	14 990	15 000	15 010	15 020	15 030	15 040
16 400	15 060	15 070	15 080	15 090	15 100	15 110	15 120	15 130	15 140	15 150
16 500	15 170	15 180	15 190	15 200	15 210	15 220	15 230	15 240	15 250	15 260
16 600	15 280	15 290	15 300	15 310	15 320	15 330	15 340	15 350	15 360	15 370
16 700	15 390	15 400	15 410	15 420	15 430	15 440	15 450	15 460	15 470	15 480
16 800	15 500	15 510	15 520	15 530	15 540	15 550	15 560	15 570	15 580	15 590
16 900	15 610	15 620	15 630	15 640	15 650	15 660	15 670	15 680	15 690	15 700
17 000	15 720	15 730	15 740	15 750	15 760	15 770	15 780	15 790	15 800	15 810
17 100	15 830	15 840	15 850	15 860	15 870	15 880	15 890	15 900	15 910	15 920
17 200	15 940	15 950	15 960	15 970	15 980	15 990	16 000	16 010	16 020	16 030
17 300	16 050	16 060	16 070	16 080	16 090	16 100	16 110	16 120	16 130	16 140
17 400	16 160	16 170	16 180	16 190	16 200	16 210	16 220	16 230	16 240	16 250

Makar med barn. Ortsgrupp V (forts.).

Taxerat belopp, minskat med barn- avdr., kr.	0	10	20	30	40	50	60	70	80	90
17 500	16 270	16 280	16 290	16 300	16 310	16 320	16 330	16 340	16 350	16 360
17 600	16 380	16 390	16 400	16 410	16 420	16 430	16 440	16 450	16 460	16 470
17 700	16 490	16 500	16 510	16 520	16 530	16 540	16 550	16 560	16 570	16 580
17 800	16 600	16 610	16 620	16 630	16 640	16 650	16 660	16 670	16 680	16 690
17 900	16 710	16 720	16 730	16 740	16 750	16 760	16 770	16 780	16 790	16 800
18 000	16 820	16 830	16 840	16 850	16 860	16 870	16 880	16 890	16 900	16 910
18 100	16 930	16 940	16 950	16 960	16 970	16 980	16 990	17 000	17 010	17 020
18 200	17 040	17 050	17 060	17 070	17 080	17 090	17 100	17 110	17 120	17 130
18 300	17 150	17 160	17 170	17 180	17 190	17 200	17 210	17 220	17 230	17 240
18 400	17 260	17 270	17 280	17 290	17 300	17 310	17 320	17 330	17 340	17 350
18 500	17 370	17 380	17 390	17 400	17 410	17 420	17 430	17 440	17 450	17 460

Då taxerade beloppet minskat med barnavdrag uppgår till 18 600 kronor eller däröver, är grundavdraget 1 120 kronor.

Tabell VI för fastställande av beskattningsbart belopp för skattskyldig, som är berättigad till barnavdrag och som under beskattningsåret varit ogift eller, ehuru gift, icke levt tillsammans med sin hustru.

Före tabellens begagnande minskas det taxerade beloppet med barnavdraget. Det tal, som enligt tabellen svarar mot återstoden, utgör beskattningsbart belopp utom i fall, då avdrag medges jämlikt 16 § 5 mom.

Grundavdraget för den skattskyldige vid visst taxerat belopp erhålles genom att minska det efter avdraget för barn återstående beloppet med det tal, som svarar däremot enligt tabellen.

Ortsgrupp I.

Taxerat belopp, minskat med barnavdr., kr.	0	10	20	30	40	50	60	70	80	90
600	—	—	—	—	—	—	—	10	10	20
700	20	30	30	40	40	50	50	60	60	70
800	70	80	80	90	90	100	100	110	110	120
900	120	130	140	140	150	150	160	170	170	180
1 000	180	190	200	200	210	220	220	230	240	250
1 100	250	260	270	280	290	290	300	310	320	330
1 200	330	340	350	360	370	380	390	400	410	420
1 300	420	430	440	450	460	470	480	490	500	510
1 400	520	530	540	550	560	570	580	590	600	610
1 500	620	630	640	650	660	670	680	690	700	710
1 600	720	730	740	750	760	770	780	790	800	810
1 700	820	830	840	850	860	870	880	890	900	910
1 800	920	930	940	950	960	970	980	990	1 000	1 010
1 900	1 020	1 030	1 040	1 050	1 060	1 070	1 080	1 090	1 100	1 110
2 000	1 120	1 130	1 140	1 150	1 160	1 170	1 180	1 190	1 200	1 210
2 100	1 220	1 230	1 240	1 250	1 260	1 270	1 280	1 290	1 300	1 310
2 200	1 320	1 330	1 340	1 350	1 360	1 370	1 380	1 390	1 400	1 410
2 300	1 420	1 430	1 440	1 450	1 460	1 470	1 480	1 490	1 500	1 510
2 400	1 520	1 530	1 540	1 550	1 560	1 570	1 580	1 590	1 600	1 610
2 500	1 620	1 630	1 640	1 650	1 660	1 670	1 680	1 690	1 700	1 710
2 600	1 720	1 730	1 740	1 750	1 760	1 770	1 780	1 790	1 800	1 810
2 700	1 820	1 830	1 840	1 850	1 860	1 870	1 880	1 890	1 900	1 910
2 800	1 920	1 930	1 940	1 950	1 960	1 970	1 980	1 990	2 000	2 010
2 900	2 020	2 030	2 040	2 050	2 060	2 070	2 080	2 090	2 100	2 110
3 000	2 120	2 130	2 140	2 150	2 160	2 170	2 180	2 190	2 200	2 210
3 100	2 220	2 230	2 240	2 250	2 260	2 270	2 280	2 290	2 300	2 310
3 200	2 320	2 330	2 340	2 350	2 360	2 370	2 380	2 390	2 400	2 410
3 300	2 420	2 430	2 440	2 450	2 460	2 470	2 480	2 490	2 500	2 510
3 400	2 520	2 530	2 540	2 550	2 560	2 570	2 580	2 590	2 600	2 610

Ogift med barn. Ortsgrupp I (forts.).

Taxerat belopp, minskat med barn- avdr., kr.	0	10	20	30	40	50	60	70	80	90
3 500	2 620	2 630	2 640	2 650	2 660	2 670	2 680	2 690	2 700	2 710
3 600	2 720	2 730	2 740	2 750	2 760	2 770	2 780	2 790	2 800	2 810
3 700	2 820	2 830	2 840	2 850	2 860	2 870	2 880	2 890	2 900	2 910
3 800	2 920	2 930	2 940	2 950	2 960	2 970	2 980	2 990	3 000	3 010
3 900	3 020	3 030	3 040	3 050	3 060	3 070	3 080	3 090	3 100	3 110
4 000	3 120	3 130	3 140	3 150	3 160	3 170	3 180	3 190	3 200	3 210
4 100	3 220	3 230	3 240	3 250	3 260	3 270	3 280	3 290	3 300	3 310
4 200	3 320	3 330	3 340	3 350	3 360	3 370	3 380	3 390	3 400	3 410
4 300	3 420	3 430	3 440	3 450	3 460	3 470	3 480	3 490	3 500	3 510
4 400	3 520	3 530	3 540	3 550	3 560	3 570	3 580	3 590	3 600	3 610
4 500	3 620	3 630	3 640	3 650	3 660	3 670	3 680	3 690	3 700	3 710
4 600	3 720	3 730	3 740	3 750	3 760	3 770	3 780	3 790	3 800	3 810
4 700	3 820	3 830	3 840	3 850	3 860	3 870	3 880	3 890	3 900	3 910
4 800	3 920	3 930	3 940	3 950	3 960	3 970	3 980	3 990	4 000	4 010
4 900	4 020	4 030	4 040	4 050	4 060	4 070	4 080	4 090	4 100	4 110
5 000	4 120	4 130	4 140	4 150	4 160	4 170	4 180	4 190	4 200	4 210
5 100	4 220	4 230	4 240	4 250	4 260	4 270	4 280	4 290	4 300	4 310
5 200	4 320	4 330	4 340	4 350	4 360	4 370	4 380	4 390	4 400	4 410
5 300	4 420	4 430	4 440	4 450	4 460	4 470	4 480	4 490	4 500	4 510
5 400	4 520	4 530	4 540	4 550	4 560	4 570	4 580	4 590	4 600	4 610
5 500	4 620	4 630	4 640	4 650	4 660	4 670	4 680	4 690	4 700	4 710
5 600	4 720	4 730	4 740	4 750	4 760	4 770	4 780	4 790	4 800	4 810
5 700	4 820	4 830	4 840	4 850	4 860	4 870	4 880	4 890	4 900	4 910
5 800	4 920	4 930	4 940	4 950	4 960	4 970	4 980	4 990	5 000	5 010
5 900	5 030	5 040	5 050	5 060	5 070	5 080	5 090	5 100	5 110	5 120
6 000	5 140	5 150	5 160	5 170	5 180	5 190	5 200	5 210	5 220	5 230
6 100	5 250	5 260	5 270	5 280	5 290	5 300	5 310	5 320	5 330	5 340
6 200	5 360	5 370	5 380	5 390	5 400	5 410	5 420	5 430	5 440	5 450
6 300	5 470	5 480	5 490	5 500	5 510	5 520	5 530	5 540	5 550	5 560
6 400	5 580	5 590	5 600	5 610	5 620	5 630	5 640	5 650	5 660	5 670
6 500	5 690	5 700	5 710	5 720	5 730	5 740	5 750	5 760	5 770	5 780
6 600	5 800	5 810	5 820	5 830	5 840	5 850	5 860	5 870	5 880	5 890
6 700	5 910	5 920	5 930	5 940	5 950	5 960	5 970	5 980	5 990	6 000
6 800	6 020	6 030	6 040	6 050	6 060	6 070	6 080	6 090	6 100	6 110
6 900	6 130	6 140	6 150	6 160	6 170	6 180	6 190	6 200	6 210	6 220
7 000	6 240	6 250	6 260	6 270	6 280	6 290	6 300	6 310	6 320	6 330
7 100	6 350	6 360	6 370	6 380	6 390	6 400	6 410	6 420	6 430	6 440
7 200	6 460	6 470	6 480	6 490	6 500	6 510	6 520	6 530	6 540	6 550
7 300	6 570	6 580	6 590	6 600	6 610	6 620	6 630	6 640	6 650	6 660
7 400	6 680	6 690	6 700	6 710	6 720	6 730	6 740	6 750	6 760	6 770

Ogift med barn. Ortsgrupp I (forts.).

Taxerat belopp, minskat med barn- avdr., kr.	0	10	20	30	40	50	60	70	80	90
7 500	6 790	6 800	6 810	6 820	6 830	6 840	6 850	6 860	6 870	6 880
7 600	6 900	6 910	6 920	6 930	6 940	6 950	6 960	6 970	6 980	6 990
7 700	7 010	7 020	7 030	7 040	7 050	7 060	7 070	7 080	7 090	7 100
7 800	7 120	7 130	7 140	7 150	7 160	7 170	7 180	7 190	7 200	7 210
7 900	7 230	7 240	7 250	7 260	7 270	7 280	7 290	7 300	7 310	7 320
8 000	7 340	7 350	7 360	7 370	7 380	7 390	7 400	7 410	7 420	7 430
8 100	7 450	7 460	7 470	7 480	7 490	7 500	7 510	7 520	7 530	7 540
8 200	7 560	7 570	7 580	7 590	7 600	7 610	7 620	7 630	7 640	7 650
8 300	7 670	7 680	7 690	7 700	7 710	7 720	7 730	7 740	7 750	7 760
8 400	7 780	7 790	7 800	7 810	7 820	7 830	7 840	7 850	7 860	7 870
8 500	7 890	7 900	7 910	7 920	7 930	7 940	7 950	7 960	7 970	7 980
8 600	8 000	8 010	8 020	8 030	8 040	8 050	8 060	8 070	8 080	8 090
8 700	8 110	8 120	8 130	8 140	8 150	8 160	8 170	8 180	8 190	8 200
8 800	8 220	8 230	8 240	8 250	8 260	8 270	8 280	8 290	8 300	8 310
8 900	8 330	8 340	8 350	8 360	8 370	8 380	8 390	8 400	8 410	8 420
9 000	8 440	8 450	8 460	8 470	8 480	8 490	8 500	8 510	8 520	8 530
9 100	8 550	8 560	8 570	8 580	8 590	8 600	8 610	8 620	8 630	8 640
9 200	8 660	8 670	8 680	8 690	8 700	8 710	8 720	8 730	8 740	8 750
9 300	8 770	8 780	8 790	8 800	8 810	8 820	8 830	8 840	8 850	8 860
9 400	8 880	8 890	8 900	8 910	8 920	8 930	8 940	8 950	8 960	8 970
9 500	8 990	9 000	9 010	9 020	9 030	9 040	9 050	9 060	9 070	9 080
9 600	9 100	9 110	9 120	9 130	9 140	9 150	9 160	9 170	9 180	9 190
9 700	9 210	9 220	9 230	9 240	9 250	9 260	9 270	9 280	9 290	9 300
9 800	9 320	9 330	9 340	9 350	9 360	9 370	9 380	9 390	9 400	9 410
9 900	9 430	9 440	9 450	9 460	9 470	9 480	9 490	9 500	9 510	9 520
10 000	9 540	9 550	9 560	9 570	9 580	9 590	9 600	9 610	9 620	9 630
10 100	9 650	9 660	9 670	9 680	9 690	9 700	9 710	9 720	9 730	9 740
10 200	9 760	9 770	9 780	9 790	9 800	9 810	9 820	9 830	9 840	9 850
10 300	9 870	9 880	9 890	9 900	9 910	9 920	9 930	9 940	9 950	9 960
10 400	9 980	9 990	10 000	10 010	10 020	10 030	10 040	10 050	10 060	10 070
10 500	10 090	10 100	10 110	10 120	10 130	10 140	10 150	10 160	10 170	10 180
10 600	10 200	10 210	10 220	10 230	10 240	10 250	10 260	10 270	10 280	10 290
10 700	10 310	10 320	10 330	10 340	10 350	10 360	10 370	10 380	10 390	10 400
10 800	10 420	10 430	10 440	10 450	10 460	10 470	10 480	10 490	10 500	10 510
10 900	10 530	10 540	10 550	10 560	10 570	10 580	10 590	10 600	10 610	10 620
11 000	10 640	10 650	10 660	10 670	10 680	10 690	10 700	10 710	10 720	10 730
11 100	10 750	10 760	10 770	10 780	10 790	10 800	10 810	10 820	10 830	10 840
11 200	10 860	10 870	10 880	10 890	10 900	10 910	10 920	10 930	10 940	10 950
11 300	10 970	10 980	10 990	11 000	11 010	11 020	11 030	11 040	11 050	11 060
11 400	11 080	11 090	11 100	11 110	11 120	11 130	11 140	11 150	11 160	11 170

Ogift med barn. Ortsgrupp I (forts.).

Taxerat belopp, minskat med barn- avdr., kr.	0	10	20	30	40	50	60	70	80	90
11 500	11 190	11 200	11 210	11 220	11 230	11 240	11 250	11 260	11 270	11 280
11 600	11 300	11 310	11 320	11 330	11 340	11 350	11 360	11 370	11 380	11 390
11 700	11 410	11 420	11 430	11 440	11 450	11 460	11 470	11 480	11 490	11 500
11 800	11 520	11 530	11 540	11 550	11 560	11 570	11 580	11 590	11 600	11 610
11 900	11 630	11 640	11 650	11 660	11 670	11 680	11 690	11 700	11 710	11 720
12 000	11 740	11 750	11 760	11 770	11 780	11 790	11 800	11 810	11 820	11 830
12 100	11 850	11 860	11 870	11 880	11 890	11 900	11 910	11 920	11 930	11 940
12 200	11 960	11 970	11 980	11 990	12 000	12 010	12 020	12 030	12 040	12 050
12 300	12 070	12 080	12 090	12 100	12 110	12 120	12 130	12 140	12 150	12 160
12 400	12 180	12 190	12 200	12 210	12 220	12 230	12 240	12 250	12 260	12 270
12 500	12 290	12 300	12 310	12 320	12 330	12 340	12 350	12 360	12 370	12 380
12 600	12 400	12 410	12 420	12 430	12 440	12 450	12 460	12 470	12 480	12 490
12 700	12 510	12 520	12 530	12 540	12 550	12 560	12 570	12 580	12 590	12 600
12 800	12 620	12 630	12 640	12 650	12 660	12 670	12 680	12 690	12 700	12 710
12 900	12 730	12 740	12 750	12 760	12 770	12 780	12 790	12 800	12 810	12 820
13 000	12 840	12 850	12 860	12 870	12 880	12 890	12 900	12 910	12 920	12 930
13 100	12 950	12 960	12 970	12 980	12 990	13 000	13 010	13 020	13 030	13 040
13 200	13 060	13 070	13 080	13 090	13 100	13 110	13 120	13 130	13 140	13 150
13 300	13 170	13 180	13 190	13 200	13 210	13 220	13 230	13 240	13 250	13 260
13 400	13 280	13 290	13 300	13 310	13 320	13 330	13 340	13 350	13 360	13 370
13 500	13 390	13 400	13 410	13 420	13 430	13 440	13 450	13 460	13 470	13 480
13 600	13 500	13 510	13 520	13 530	13 540	13 550	13 560	13 570	13 580	13 590
13 700	13 610	13 620	13 630	13 640	13 650	13 660	13 670	13 680	13 690	13 700
13 800	13 720	13 730	13 740	13 750	13 760	13 770	13 780	13 790	13 800	13 810
13 900	13 830	13 840	13 850	13 860	13 870	13 880	13 890	13 900	13 910	13 920
14 000	13 940	13 950	13 960	13 970	13 980	13 990	14 000	14 010	14 020	14 030
14 100	14 050	14 060	14 070	14 080	14 090	14 100	14 110	14 120	14 130	14 140
14 200	14 160	14 170	14 180	14 190	14 200	14 210	14 220	14 230	14 240	14 250
14 300	14 270	14 280	14 290	14 300	14 310	14 320	14 330	14 340	14 350	14 360
14 400	14 380	14 390	14 400	14 410	14 420	14 430	14 440	14 450	14 460	14 470
14 500	14 490	14 500	14 510	14 520	14 530	14 540	14 550	14 560	14 570	14 580

Då taxerade beloppet minskat med barnavdrag uppgår till 14 600 kronor eller däröver, erhåller den skattskyldige icke något grundavdrag.

Ogift med barn. Ortsgrupp II.

Taxerat belopp, minskat med barn- avdr., kr.	0	10	20	30	40	50	60	70	80	90
700	—	—	10	10	20	20	30	30	40	40
800	50	50	60	60	70	70	80	80	90	90
900	100	110	110	120	130	130	140	150	150	160
1 000	160	170	180	180	190	190	200	210	210	220
1 100	220	230	240	240	250	260	260	270	280	290
1 200	290	300	310	320	330	330	340	350	360	370
1 300	370	380	390	400	410	420	430	440	450	460
1 400	460	470	480	490	500	510	520	530	540	550
1 500	560	570	580	590	600	610	620	630	640	650
1 600	660	670	680	690	700	710	720	730	740	750
1 700	760	770	780	790	800	810	820	830	840	850
1 800	860	870	880	890	900	910	920	930	940	950
1 900	960	970	980	990	1 000	1 010	1 020	1 030	1 040	1 050
2 000	1 060	1 070	1 080	1 090	1 100	1 110	1 120	1 130	1 140	1 150
2 100	1 160	1 170	1 180	1 190	1 200	1 210	1 220	1 230	1 240	1 250
2 200	1 260	1 270	1 280	1 290	1 300	1 310	1 320	1 330	1 340	1 350
2 300	1 360	1 370	1 380	1 390	1 400	1 410	1 420	1 430	1 440	1 450
2 400	1 460	1 470	1 480	1 490	1 500	1 510	1 520	1 530	1 540	1 550
2 500	1 560	1 570	1 580	1 590	1 600	1 610	1 620	1 630	1 640	1 650
2 600	1 660	1 670	1 680	1 690	1 700	1 710	1 720	1 730	1 740	1 750
2 700	1 760	1 770	1 780	1 790	1 800	1 810	1 820	1 830	1 840	1 850
2 800	1 860	1 870	1 880	1 890	1 900	1 910	1 920	1 930	1 940	1 950
2 900	1 960	1 970	1 980	1 990	2 000	2 010	2 020	2 030	2 040	2 050
3 000	2 060	2 070	2 080	2 090	2 100	2 110	2 120	2 130	2 140	2 150
3 100	2 160	2 170	2 180	2 190	2 200	2 210	2 220	2 230	2 240	2 250
3 200	2 260	2 270	2 280	2 290	2 300	2 310	2 320	2 330	2 340	2 350
3 300	2 360	2 370	2 380	2 390	2 400	2 410	2 420	2 430	2 440	2 450
3 400	2 460	2 470	2 480	2 490	2 500	2 510	2 520	2 530	2 540	2 550
3 500	2 560	2 570	2 580	2 590	2 600	2 610	2 620	2 630	2 640	2 650
3 600	2 660	2 670	2 680	2 690	2 700	2 710	2 720	2 730	2 740	2 750
3 700	2 760	2 770	2 780	2 790	2 800	2 810	2 820	2 830	2 840	2 850
3 800	2 860	2 870	2 880	2 890	2 900	2 910	2 920	2 930	2 940	2 950
3 900	2 960	2 970	2 980	2 990	3 000	3 010	3 020	3 030	3 040	3 050
4 000	3 060	3 070	3 080	3 090	3 100	3 110	3 120	3 130	3 140	3 150
4 100	3 160	3 170	3 180	3 190	3 200	3 210	3 220	3 230	3 240	3 250
4 200	3 260	3 270	3 280	3 290	3 300	3 310	3 320	3 330	3 340	3 350
4 300	3 360	3 370	3 380	3 390	3 400	3 410	3 420	3 430	3 440	3 450
4 400	3 460	3 470	3 480	3 490	3 500	3 510	3 520	3 530	3 540	3 550

Ogift med barn. Ortsgrupp II (forts.).

Taxerat belopp, minskat med barn- avdr., kr.	0	10	20	30	40	50	60	70	80	90
4 500	3 560	3 570	3 580	3 590	3 600	3 610	3 620	3 630	3 640	3 650
4 600	3 660	3 670	3 680	3 690	3 700	3 710	3 720	3 730	3 740	3 750
4 700	3 760	3 770	3 780	3 790	3 800	3 810	3 820	3 830	3 840	3 850
4 800	3 860	3 870	3 880	3 890	3 900	3 910	3 920	3 930	3 940	3 950
4 900	3 960	3 970	3 980	3 990	4 000	4 010	4 020	4 030	4 040	4 050
5 000	4 060	4 070	4 080	4 090	4 100	4 110	4 120	4 130	4 140	4 150
5 100	4 160	4 170	4 180	4 190	4 200	4 210	4 220	4 230	4 240	4 250
5 200	4 260	4 270	4 280	4 290	4 300	4 310	4 320	4 330	4 340	4 350
5 300	4 360	4 370	4 380	4 390	4 400	4 410	4 420	4 430	4 440	4 450
5 400	4 460	4 470	4 480	4 490	4 500	4 510	4 520	4 530	4 540	4 550
5 500	4 560	4 570	4 580	4 590	4 600	4 610	4 620	4 630	4 640	4 650
5 600	4 660	4 670	4 680	4 690	4 700	4 710	4 720	4 730	4 740	4 750
5 700	4 760	4 770	4 780	4 790	4 800	4 810	4 820	4 830	4 840	4 850
5 800	4 860	4 870	4 880	4 890	4 900	4 910	4 920	4 930	4 940	4 950
5 900	4 960	4 970	4 980	4 990	5 000	5 010	5 020	5 030	5 040	5 050
6 000	5 070	5 080	5 090	5 100	5 110	5 120	5 130	5 140	5 150	5 160
6 100	5 180	5 190	5 200	5 210	5 220	5 230	5 240	5 250	5 260	5 270
6 200	5 290	5 300	5 310	5 320	5 330	5 340	5 350	5 360	5 370	5 380
6 300	5 400	5 410	5 420	5 430	5 440	5 450	5 460	5 470	5 480	5 490
6 400	5 510	5 520	5 530	5 540	5 550	5 560	5 570	5 580	5 590	5 600
6 500	5 620	5 630	5 640	5 650	5 660	5 670	5 680	5 690	5 700	5 710
6 600	5 730	5 740	5 750	5 760	5 770	5 780	5 790	5 800	5 810	5 820
6 700	5 840	5 850	5 860	5 870	5 880	5 890	5 900	5 910	5 920	5 930
6 800	5 950	5 960	5 970	5 980	5 990	6 000	6 010	6 020	6 030	6 040
6 900	6 060	6 070	6 080	6 090	6 100	6 110	6 120	6 130	6 140	6 150
7 000	6 170	6 180	6 190	6 200	6 210	6 220	6 230	6 240	6 250	6 260
7 100	6 280	6 290	6 300	6 310	6 320	6 330	6 340	6 350	6 360	6 370
7 200	6 390	6 400	6 410	6 420	6 430	6 440	6 450	6 460	6 470	6 480
7 300	6 500	6 510	6 520	6 530	6 540	6 550	6 560	6 570	6 580	6 590
7 400	6 610	6 620	6 630	6 640	6 650	6 660	6 670	6 680	6 690	6 700
7 500	6 720	6 730	6 740	6 750	6 760	6 770	6 780	6 790	6 800	6 810
7 600	6 830	6 840	6 850	6 860	6 870	6 880	6 890	6 900	6 910	6 920
7 700	6 940	6 950	6 960	6 970	6 980	6 990	7 000	7 010	7 020	7 030
7 800	7 050	7 060	7 070	7 080	7 090	7 100	7 110	7 120	7 130	7 140
7 900	7 160	7 170	7 180	7 190	7 200	7 210	7 220	7 230	7 240	7 250
8 000	7 270	7 280	7 290	7 300	7 310	7 320	7 330	7 340	7 350	7 360
8 100	7 380	7 390	7 400	7 410	7 420	7 430	7 440	7 450	7 460	7 470
8 200	7 490	7 500	7 510	7 520	7 530	7 540	7 550	7 560	7 570	7 580
8 300	7 600	7 610	7 620	7 630	7 640	7 650	7 660	7 670	7 680	7 690
8 400	7 710	7 720	7 730	7 740	7 750	7 760	7 770	7 780	7 790	7 800

Ogift med barn. Ortsgrupp II (forts.).

Taxerat belopp, minskat medbarn- avdr., kr.	0	10	20	30	40	50	60	70	80	90
8 500	7 820	7 830	7 840	7 850	7 860	7 870	7 880	7 890	7 900	7 910
8 600	7 930	7 940	7 950	7 960	7 970	7 980	7 990	8 000	8 010	8 020
8 700	8 040	8 050	8 060	8 070	8 080	8 090	8 100	8 110	8 120	8 130
8 800	8 150	8 160	8 170	8 180	8 190	8 200	8 210	8 220	8 230	8 240
8 900	8 260	8 270	8 280	8 290	8 300	8 310	8 320	8 330	8 340	8 350
9 000	8 370	8 380	8 390	8 400	8 410	8 420	8 430	8 440	8 450	8 460
9 100	8 480	8 490	8 500	8 510	8 520	8 530	8 540	8 550	8 560	8 570
9 200	8 590	8 600	8 610	8 620	8 630	8 640	8 650	8 660	8 670	8 680
9 300	8 700	8 710	8 720	8 730	8 740	8 750	8 760	8 770	8 780	8 790
9 400	8 810	8 820	8 830	8 840	8 850	8 860	8 870	8 880	8 890	8 900
9 500	8 920	8 930	8 940	8 950	8 960	8 970	8 980	8 990	9 000	9 010
9 600	9 030	9 040	9 050	9 060	9 070	9 080	9 090	9 100	9 110	9 120
9 700	9 140	9 150	9 160	9 170	9 180	9 190	9 200	9 210	9 220	9 230
9 800	9 250	9 260	9 270	9 280	9 290	9 300	9 310	9 320	9 330	9 340
9 900	9 360	9 370	9 380	9 390	9 400	9 410	9 420	9 430	9 440	9 450
10 000	9 470	9 480	9 490	9 500	9 510	9 520	9 530	9 540	9 550	9 560
10 100	9 580	9 590	9 600	9 610	9 620	9 630	9 640	9 650	9 660	9 670
10 200	9 690	9 700	9 710	9 720	9 730	9 740	9 750	9 760	9 770	9 780
10 300	9 800	9 810	9 820	9 830	9 840	9 850	9 860	9 870	9 880	9 890
10 400	9 910	9 920	9 930	9 940	9 950	9 960	9 970	9 980	9 990	10 000
10 500	10 020	10 030	10 040	10 050	10 060	10 070	10 080	10 090	10 100	10 110
10 600	10 130	10 140	10 150	10 160	10 170	10 180	10 190	10 200	10 210	10 220
10 700	10 240	10 250	10 260	10 270	10 280	10 290	10 300	10 310	10 320	10 330
10 800	10 350	10 360	10 370	10 380	10 390	10 400	10 410	10 420	10 430	10 440
10 900	10 460	10 470	10 480	10 490	10 500	10 510	10 520	10 530	10 540	10 550
11 000	10 570	10 580	10 590	10 600	10 610	10 620	10 630	10 640	10 650	10 660
11 100	10 680	10 690	10 700	10 710	10 720	10 730	10 740	10 750	10 760	10 770
11 200	10 790	10 800	10 810	10 820	10 830	10 840	10 850	10 860	10 870	10 880
11 300	10 900	10 910	10 920	10 930	10 940	10 950	10 960	10 970	10 980	10 990
11 400	11 010	11 020	11 030	11 040	11 050	11 060	11 070	11 080	11 090	11 100
11 500	11 120	11 130	11 140	11 150	11 160	11 170	11 180	11 190	11 200	11 210
11 600	11 230	11 240	11 250	11 260	11 270	11 280	11 290	11 300	11 310	11 320
11 700	11 340	11 350	11 360	11 370	11 380	11 390	11 400	11 410	11 420	11 430
11 800	11 450	11 460	11 470	11 480	11 490	11 500	11 510	11 520	11 530	11 540
11 900	11 560	11 570	11 580	11 590	11 600	11 610	11 620	11 630	11 640	11 650
12 000	11 670	11 680	11 690	11 700	11 710	11 720	11 730	11 740	11 750	11 760
12 100	11 780	11 790	11 800	11 810	11 820	11 830	11 840	11 850	11 860	11 870
12 200	11 890	11 900	11 910	11 920	11 930	11 940	11 950	11 960	11 970	11 980
12 300	12 000	12 010	12 020	12 030	12 040	12 050	12 060	12 070	12 080	12 090
12 400	12 110	12 120	12 130	12 140	12 150	12 160	12 170	12 180	12 190	12 200

Ogift med barn. Ortsgrupp II (forts.).

Taxerat belopp, minskat med barn- avdr., kr.	0	10	20	30	40	50	60	70	80	90
12 500	12 220	12 230	12 240	12 250	12 260	12 270	12 280	12 290	12 300	12 310
12 600	12 330	12 340	12 350	12 360	12 370	12 380	12 390	12 400	12 410	12 420
12 700	12 440	12 450	12 460	12 470	12 480	12 490	12 500	12 510	12 520	12 530
12 800	12 550	12 560	12 570	12 580	12 590	12 600	12 610	12 620	12 630	12 640
12 900	12 660	12 670	12 680	12 690	12 700	12 710	12 720	12 730	12 740	12 750
13 000	12 770	12 780	12 790	12 800	12 810	12 820	12 830	12 840	12 850	12 860
13 100	12 880	12 890	12 900	12 910	12 920	12 930	12 940	12 950	12 960	12 970
13 200	12 990	13 000	13 010	13 020	13 030	13 040	13 050	13 060	13 070	13 080
13 300	13 100	13 110	13 120	13 130	13 140	13 150	13 160	13 170	13 180	13 190
13 400	13 210	13 220	13 230	13 240	13 250	13 260	13 270	13 280	13 290	13 300
13 500	13 320	13 330	13 340	13 350	13 360	13 370	13 380	13 390	13 400	13 410
13 600	13 430	13 440	13 450	13 460	13 470	13 480	13 490	13 500	13 510	13 520
13 700	13 540	13 550	13 560	13 570	13 580	13 590	13 600	13 610	13 620	13 630
13 800	13 650	13 660	13 670	13 680	13 690	13 700	13 710	13 720	13 730	13 740
13 900	13 760	13 770	13 780	13 790	13 800	13 810	13 820	13 830	13 840	13 850
14 000	13 870	13 880	13 890	13 900	13 910	13 920	13 930	13 940	13 950	13 960
14 100	13 980	13 990	14 000	14 010	14 020	14 030	14 040	14 050	14 060	14 070
14 200	14 090	14 100	14 110	14 120	14 130	14 140	14 150	14 160	14 170	14 180
14 300	14 200	14 210	14 220	14 230	14 240	14 250	14 260	14 270	14 280	14 290
14 400	14 310	14 320	14 330	14 340	14 350	14 360	14 370	14 380	14 390	14 400
14 500	14 420	14 430	14 440	14 450	14 460	14 470	14 480	14 490	14 500	14 510
14 600	14 530	14 540	14 550	14 560	14 570	14 580	14 590	14 600	14 610	14 620
14 700	14 640	14 650	14 660	14 670	14 680	14 690	14 700	14 710	14 720	14 730
14 800	14 750	14 760	14 770	14 780	14 790	14 800	14 810	14 820	14 830	14 840
14 900	14 860	14 870	14 880	14 890	14 900	14 910	14 920	14 930	14 940	14 950
15 000	14 970	14 980	14 990	15 000	15 010	15 020	15 030	15 040	15 050	15 060
15 100	15 080	15 090	15 100	15 110	15 120	15 130	15 140	15 150	15 160	15 170
15 200	15 190	15 200	15 210	15 220	15 230	15 240	15 250	15 260	15 270	15 280

Då taxerade beloppet minskat med barnavdrag uppgår till 15 300 kronor eller däröver, erhåller den skattskyldige icke något grundavdrag.

Ogift med barn. Ortsgrupp III.

Taxerat belopp, minskat med barn-avdr., kr.	0	10	20	30	40	50	60	70	80	90
700	—	—	—	—	—	—	10	10	20	20
800	30	30	40	40	50	50	60	60	70	70
900	80	90	100	100	110	110	120	130	130	140
1 000	140	150	160	160	170	170	180	190	190	200
1 100	200	210	220	220	230	240	240	250	260	270
1 200	270	280	290	290	300	310	310	320	330	340
1 300	340	350	360	370	380	380	390	400	410	420
1 400	420	430	440	450	460	460	470	480	490	500
1 500	500	510	520	530	540	550	560	570	580	590
1 600	600	610	620	630	640	650	660	670	680	690
1 700	700	710	720	730	740	750	760	770	780	790
1 800	800	810	820	830	840	850	860	870	880	890
1 900	900	910	920	930	940	950	960	970	980	990
2 000	1 000	1 010	1 020	1 030	1 040	1 050	1 060	1 070	1 080	1 090
2 100	1 100	1 110	1 120	1 130	1 140	1 150	1 160	1 170	1 180	1 190
2 200	1 200	1 210	1 220	1 230	1 240	1 250	1 260	1 270	1 280	1 290
2 300	1 300	1 310	1 320	1 330	1 340	1 350	1 360	1 370	1 380	1 390
2 400	1 400	1 410	1 420	1 430	1 440	1 450	1 460	1 470	1 480	1 490
2 500	1 500	1 510	1 520	1 530	1 540	1 550	1 560	1 570	1 580	1 590
2 600	1 600	1 610	1 620	1 630	1 640	1 650	1 660	1 670	1 680	1 690
2 700	1 700	1 710	1 720	1 730	1 740	1 750	1 760	1 770	1 780	1 790
2 800	1 800	1 810	1 820	1 830	1 840	1 850	1 860	1 870	1 880	1 890
2 900	1 900	1 910	1 920	1 930	1 940	1 950	1 960	1 970	1 980	1 990
3 000	2 000	2 010	2 020	2 030	2 040	2 050	2 060	2 070	2 080	2 090
3 100	2 100	2 110	2 120	2 130	2 140	2 150	2 160	2 170	2 180	2 190
3 200	2 200	2 210	2 220	2 230	2 240	2 250	2 260	2 270	2 280	2 290
3 300	2 300	2 310	2 320	2 330	2 340	2 350	2 360	2 370	2 380	2 390
3 400	2 400	2 410	2 420	2 430	2 440	2 450	2 460	2 470	2 480	2 490
3 500	2 500	2 510	2 520	2 530	2 540	2 550	2 560	2 570	2 580	2 590
3 600	2 600	2 610	2 620	2 630	2 640	2 650	2 660	2 670	2 680	2 690
3 700	2 700	2 710	2 720	2 730	2 740	2 750	2 760	2 770	2 780	2 790
3 800	2 800	2 810	2 820	2 830	2 840	2 850	2 860	2 870	2 880	2 890
3 900	2 900	2 910	2 920	2 930	2 940	2 950	2 960	2 970	2 980	2 990
4 000	3 000	3 010	3 020	3 030	3 040	3 050	3 060	3 070	3 080	3 090
4 100	3 100	3 110	3 120	3 130	3 140	3 150	3 160	3 170	3 180	3 190
4 200	3 200	3 210	3 220	3 230	3 240	3 250	3 260	3 270	3 280	3 290
4 300	3 300	3 310	3 320	3 330	3 340	3 350	3 360	3 370	3 380	3 390
4 400	3 400	3 410	3 420	3 430	3 440	3 450	3 460	3 470	3 480	3 490

Ogift med barn. Ortsgrupp III (forts.).

Taxerat belopp, minskat med barn- avdr., kr.	0	10	20	30	40	50	60	70	80	90
4 500	3 500	3 510	3 520	3 530	3 540	3 550	3 560	3 570	3 580	3 590
4 600	3 600	3 610	3 620	3 630	3 640	3 650	3 660	3 670	3 680	3 690
4 700	3 700	3 710	3 720	3 730	3 740	3 750	3 760	3 770	3 780	3 790
4 800	3 800	3 810	3 820	3 830	3 840	3 850	3 860	3 870	3 880	3 890
4 900	3 900	3 910	3 920	3 930	3 940	3 950	3 960	3 970	3 980	3 990
5 000	4 000	4 010	4 020	4 030	4 040	4 050	4 060	4 070	4 080	4 090
5 100	4 100	4 110	4 120	4 130	4 140	4 150	4 160	4 170	4 180	4 190
5 200	4 200	4 210	4 220	4 230	4 240	4 250	4 260	4 270	4 280	4 290
5 300	4 300	4 310	4 320	4 330	4 340	4 350	4 360	4 370	4 380	4 390
5 400	4 400	4 410	4 420	4 430	4 440	4 450	4 460	4 470	4 480	4 490
5 500	4 500	4 510	4 520	4 530	4 540	4 550	4 560	4 570	4 580	4 590
5 600	4 600	4 610	4 620	4 630	4 640	4 650	4 660	4 670	4 680	4 690
5 700	4 700	4 710	4 720	4 730	4 740	4 750	4 760	4 770	4 780	4 790
5 800	4 800	4 810	4 820	4 830	4 840	4 850	4 860	4 870	4 880	4 890
5 900	4 900	4 910	4 920	4 930	4 940	4 950	4 960	4 970	4 980	4 990
6 000	5 000	5 010	5 020	5 030	5 040	5 050	5 060	5 070	5 080	5 090
6 100	5 110	5 120	5 130	5 140	5 150	5 160	5 170	5 180	5 190	5 200
6 200	5 220	5 230	5 240	5 250	5 260	5 270	5 280	5 290	5 300	5 310
6 300	5 330	5 340	5 350	5 360	5 370	5 380	5 390	5 400	5 410	5 420
6 400	5 440	5 450	5 460	5 470	5 480	5 490	5 500	5 510	5 520	5 530
6 500	5 550	5 560	5 570	5 580	5 590	5 600	5 610	5 620	5 630	5 640
6 600	5 660	5 670	5 680	5 690	5 700	5 710	5 720	5 730	5 740	5 750
6 700	5 770	5 780	5 790	5 800	5 810	5 820	5 830	5 840	5 850	5 860
6 800	5 880	5 890	5 900	5 910	5 920	5 930	5 940	5 950	5 960	5 970
6 900	5 990	6 000	6 010	6 020	6 030	6 040	6 050	6 060	6 070	6 080
7 000	6 100	6 110	6 120	6 130	6 140	6 150	6 160	6 170	6 180	6 190
7 100	6 210	6 220	6 230	6 240	6 250	6 260	6 270	6 280	6 290	6 300
7 200	6 320	6 330	6 340	6 350	6 360	6 370	6 380	6 390	6 400	6 410
7 300	6 430	6 440	6 450	6 460	6 470	6 480	6 490	6 500	6 510	6 520
7 400	6 540	6 550	6 560	6 570	6 580	6 590	6 600	6 610	6 620	6 630
7 500	6 650	6 660	6 670	6 680	6 690	6 700	6 710	6 720	6 730	6 740
7 600	6 760	6 770	6 780	6 790	6 800	6 810	6 820	6 830	6 840	6 850
7 700	6 870	6 880	6 890	6 900	6 910	6 920	6 930	6 940	6 950	6 960
7 800	6 980	6 990	7 000	7 010	7 020	7 030	7 040	7 050	7 060	7 070
7 900	7 090	7 100	7 110	7 120	7 130	7 140	7 150	7 160	7 170	7 180
8 000	7 200	7 210	7 220	7 230	7 240	7 250	7 260	7 270	7 280	7 290
8 100	7 310	7 320	7 330	7 340	7 350	7 360	7 370	7 380	7 390	7 400
8 200	7 420	7 430	7 440	7 450	7 460	7 470	7 480	7 490	7 500	7 510
8 300	7 530	7 540	7 550	7 560	7 570	7 580	7 590	7 600	7 610	7 620
8 400	7 640	7 650	7 660	7 670	7 680	7 690	7 700	7 710	7 720	7 730

Ogift med barn. Ortsgrupp III (forts.).

Taxerat belopp, minskat med barn-avdr., kr.	0	10	20	30	40	50	60	70	80	90
8 500	7 750	7 760	7 770	7 780	7 790	7 800	7 810	7 820	7 830	7 840
8 600	7 860	7 870	7 880	7 890	7 900	7 910	7 920	7 930	7 940	7 950
8 700	7 970	7 980	7 990	8 000	8 010	8 020	8 030	8 040	8 050	8 060
8 800	8 080	8 090	8 100	8 110	8 120	8 130	8 140	8 150	8 160	8 170
8 900	8 190	8 200	8 210	8 220	8 230	8 240	8 250	8 260	8 270	8 280
9 000	8 300	8 310	8 320	8 330	8 340	8 350	8 360	8 370	8 380	8 390
9 100	8 410	8 420	8 430	8 440	8 450	8 460	8 470	8 480	8 490	8 500
9 200	8 520	8 530	8 540	8 550	8 560	8 570	8 580	8 590	8 600	8 610
9 300	8 630	8 640	8 650	8 660	8 670	8 680	8 690	8 700	8 710	8 720
9 400	8 740	8 750	8 760	8 770	8 780	8 790	8 800	8 810	8 820	8 830
9 500	8 850	8 860	8 870	8 880	8 890	8 900	8 910	8 920	8 930	8 940
9 600	8 960	8 970	8 980	8 990	9 000	9 010	9 020	9 030	9 040	9 050
9 700	9 070	9 080	9 090	9 100	9 110	9 120	9 130	9 140	9 150	9 160
9 800	9 180	9 190	9 200	9 210	9 220	9 230	9 240	9 250	9 260	9 270
9 900	9 290	9 300	9 310	9 320	9 330	9 340	9 350	9 360	9 370	9 380
10 000	9 400	9 410	9 420	9 430	9 440	9 450	9 460	9 470	9 480	9 490
10 100	9 510	9 520	9 530	9 540	9 550	9 560	9 570	9 580	9 590	9 600
10 200	9 620	9 630	9 640	9 650	9 660	9 670	9 680	9 690	9 700	9 710
10 300	9 730	9 740	9 750	9 760	9 770	9 780	9 790	9 800	9 810	9 820
10 400	9 840	9 850	9 860	9 870	9 880	9 890	9 900	9 910	9 920	9 930
10 500	9 950	9 960	9 970	9 980	9 990	10 000	10 010	10 020	10 030	10 040
10 600	10 060	10 070	10 080	10 090	10 100	10 110	10 120	10 130	10 140	10 150
10 700	10 170	10 180	10 190	10 200	10 210	10 220	10 230	10 240	10 250	10 260
10 800	10 280	10 290	10 300	10 310	10 320	10 330	10 340	10 350	10 360	10 370
10 900	10 390	10 400	10 410	10 420	10 430	10 440	10 450	10 460	10 470	10 480
11 000	10 500	10 510	10 520	10 530	10 540	10 550	10 560	10 570	10 580	10 590
11 100	10 610	10 620	10 630	10 640	10 650	10 660	10 670	10 680	10 690	10 700
11 200	10 720	10 730	10 740	10 750	10 760	10 770	10 780	10 790	10 800	10 810
11 300	10 830	10 840	10 850	10 860	10 870	10 880	10 890	10 900	10 910	10 920
11 400	10 940	10 950	10 960	10 970	10 980	10 990	11 000	11 010	11 020	11 030
11 500	11 050	11 060	11 070	11 080	11 090	11 100	11 110	11 120	11 130	11 140
11 600	11 160	11 170	11 180	11 190	11 200	11 210	11 220	11 230	11 240	11 250
11 700	11 270	11 280	11 290	11 300	11 310	11 320	11 330	11 340	11 350	11 360
11 800	11 380	11 390	11 400	11 410	11 420	11 430	11 440	11 450	11 460	11 470
11 900	11 490	11 500	11 510	11 520	11 530	11 540	11 550	11 560	11 570	11 580
12 000	11 600	11 610	11 620	11 630	11 640	11 650	11 660	11 670	11 680	11 690
12 100	11 710	11 720	11 730	11 740	11 750	11 760	11 770	11 780	11 790	11 800
12 200	11 820	11 830	11 840	11 850	11 860	11 870	11 880	11 890	11 900	11 910
12 300	11 930	11 940	11 950	11 960	11 970	11 980	11 990	12 000	12 010	12 020
12 400	12 040	12 050	12 060	12 070	12 080	12 090	12 100	12 110	12 120	12 130

Ogift med barn. Ortsgrupp III (forts.).

Taxerat belopp, minskat med barn- avdr., kr.	0	10	20	30	40	50	60	70	80	90
12 500	12 150	12 160	12 170	12 180	12 190	12 200	12 210	12 220	12 230	12 240
12 600	12 260	12 270	12 280	12 290	12 300	12 310	12 320	12 330	12 340	12 350
12 700	12 370	12 380	12 390	12 400	12 410	12 420	12 430	12 440	12 450	12 460
12 800	12 480	12 490	12 500	12 510	12 520	12 530	12 540	12 550	12 560	12 570
12 900	12 590	12 600	12 610	12 620	12 630	12 640	12 650	12 660	12 670	12 680
13 000	12 700	12 710	12 720	12 730	12 740	12 750	12 760	12 770	12 780	12 790
13 100	12 810	12 820	12 830	12 840	12 850	12 860	12 870	12 880	12 890	12 900
13 200	12 920	12 930	12 940	12 950	12 960	12 970	12 980	12 990	13 000	13 010
13 300	13 030	13 040	13 050	13 060	13 070	13 080	13 090	13 100	13 110	13 120
13 400	13 140	13 150	13 160	13 170	13 180	13 190	13 200	13 210	13 220	13 230
13 500	13 250	13 260	13 270	13 280	13 290	13 300	13 310	13 320	13 330	13 340
13 600	13 360	13 370	13 380	13 390	13 400	13 410	13 420	13 430	13 440	13 450
13 700	13 470	13 480	13 490	13 500	13 510	13 520	13 530	13 540	13 550	13 560
13 800	13 580	13 590	13 600	13 610	13 620	13 630	13 640	13 650	13 660	13 670
13 900	13 690	13 700	13 710	13 720	13 730	13 740	13 750	13 760	13 770	13 780
14 000	13 800	13 810	13 820	13 830	13 840	13 850	13 860	13 870	13 880	13 890
14 100	13 910	13 920	13 930	13 940	13 950	13 960	13 970	13 980	13 990	14 000
14 200	14 020	14 030	14 040	14 050	14 060	14 070	14 080	14 090	14 100	14 110
14 300	14 130	14 140	14 150	14 160	14 170	14 180	14 190	14 200	14 210	14 220
14 400	14 240	14 250	14 260	14 270	14 280	14 290	14 300	14 310	14 320	14 330
14 500	14 350	14 360	14 370	14 380	14 390	14 400	14 410	14 420	14 430	14 440
14 600	14 460	14 470	14 480	14 490	14 500	14 510	14 520	14 530	14 540	14 550
14 700	14 570	14 580	14 590	14 600	14 610	14 620	14 630	14 640	14 650	14 660
14 800	14 680	14 690	14 700	14 710	14 720	14 730	14 740	14 750	14 760	14 770
14 900	14 790	14 800	14 810	14 820	14 830	14 840	14 850	14 860	14 870	14 880
15 000	14 900	14 910	14 920	14 930	14 940	14 950	14 960	14 970	14 980	14 990
15 100	15 010	15 020	15 030	15 040	15 050	15 060	15 070	15 080	15 090	15 100
15 200	15 120	15 130	15 140	15 150	15 160	15 170	15 180	15 190	15 200	15 210
15 300	15 230	15 240	15 250	15 260	15 270	15 280	15 290	15 300	15 310	15 320
15 400	15 340	15 350	15 360	15 370	15 380	15 390	15 400	15 410	15 420	15 430
15 500	15 450	15 460	15 470	15 480	15 490	15 500	15 510	15 520	15 530	15 540
15 600	15 560	15 570	15 580	15 590	15 600	15 610	15 620	15 630	15 640	15 650
15 700	15 670	15 680	15 690	15 700	15 710	15 720	15 730	15 740	15 750	15 760
15 800	15 780	15 790	15 800	15 810	15 820	15 830	15 840	15 850	15 860	15 870
15 900	15 890	15 900	15 910	15 920	15 930	15 940	15 950	15 960	15 970	15 980

Då taxerade beloppet minskat med barnavdrag uppgår till 16 000 kronor eller däröver, erhåller den skattskyldige icke något grundavdrag.

Ogift med barn. Ortsgrupp IV.

Taxerat belopp, minskat med barn- avdr., kr.	0	10	20	30	40	50	60	70	80	90
700	—	—	—	—	—	—	—	—	—	—
800	10	10	20	20	30	30	40	40	50	50
900	60	60	70	70	80	80	90	90	100	100
1 000	110	120	130	130	140	140	150	150	160	170
1 100	170	180	190	190	200	200	210	220	220	230
1 200	230	240	250	250	260	270	270	280	290	300
1 300	300	310	320	320	330	340	340	350	360	370
1 400	370	380	390	400	410	410	420	430	440	450
1 500	450	460	470	480	490	500	510	520	530	540
1 600	540	550	560	570	580	590	600	610	620	630
1 700	640	650	660	670	680	690	700	710	720	730
1 800	740	750	760	770	780	790	800	810	820	830
1 900	840	850	860	870	880	890	900	910	920	930
2 000	940	950	960	970	980	990	1 000	1 010	1 020	1 030
2 100	1 040	1 050	1 060	1 070	1 080	1 090	1 100	1 110	1 120	1 130
2 200	1 140	1 150	1 160	1 170	1 180	1 190	1 200	1 210	1 220	1 230
2 300	1 240	1 250	1 260	1 270	1 280	1 290	1 300	1 310	1 320	1 330
2 400	1 340	1 350	1 360	1 370	1 380	1 390	1 400	1 410	1 420	1 430
2 500	1 440	1 450	1 460	1 470	1 480	1 490	1 500	1 510	1 520	1 530
2 600	1 540	1 550	1 560	1 570	1 580	1 590	1 600	1 610	1 620	1 630
2 700	1 640	1 650	1 660	1 670	1 680	1 690	1 700	1 710	1 720	1 730
2 800	1 740	1 750	1 760	1 770	1 780	1 790	1 800	1 810	1 820	1 830
2 900	1 840	1 850	1 860	1 870	1 880	1 890	1 900	1 910	1 920	1 930
3 000	1 940	1 950	1 960	1 970	1 980	1 990	2 000	2 010	2 020	2 030
3 100	2 040	2 050	2 060	2 070	2 080	2 090	2 100	2 110	2 120	2 130
3 200	2 140	2 150	2 160	2 170	2 180	2 190	2 200	2 210	2 220	2 230
3 300	2 240	2 250	2 260	2 270	2 280	2 290	2 300	2 310	2 320	2 330
3 400	2 340	2 350	2 360	2 370	2 380	2 390	2 400	2 410	2 420	2 430
3 500	2 440	2 450	2 460	2 470	2 480	2 490	2 500	2 510	2 520	2 530
3 600	2 540	2 550	2 560	2 570	2 580	2 590	2 600	2 610	2 620	2 630
3 700	2 640	2 650	2 660	2 670	2 680	2 690	2 700	2 710	2 720	2 730
3 800	2 740	2 750	2 760	2 770	2 780	2 790	2 800	2 810	2 820	2 830
3 900	2 840	2 850	2 860	2 870	2 880	2 890	2 900	2 910	2 920	2 930
4 000	2 940	2 950	2 960	2 970	2 980	2 990	3 000	3 010	3 020	3 030
4 100	3 040	3 050	3 060	3 070	3 080	3 090	3 100	3 110	3 120	3 130
4 200	3 140	3 150	3 160	3 170	3 180	3 190	3 200	3 210	3 220	3 230
4 300	3 240	3 250	3 260	3 270	3 280	3 290	3 300	3 310	3 320	3 330
4 400	3 340	3 350	3 360	3 370	3 380	3 390	3 400	3 410	3 420	3 430

Ogift med barn. Ortsgrupp IV (forts.).

Taxerat belopp, minskat med barn- avdr., kr.	0	10	20	30	40	50	60	70	80	90
4 500	3 440	3 450	3 460	3 470	3 480	3 490	3 500	3 510	3 520	3 530
4 600	3 540	3 550	3 560	3 570	3 580	3 590	3 600	3 610	3 620	3 630
4 700	3 640	3 650	3 660	3 670	3 680	3 690	3 700	3 710	3 720	3 730
4 800	3 740	3 750	3 760	3 770	3 780	3 790	3 800	3 810	3 820	3 830
4 900	3 840	3 850	3 860	3 870	3 880	3 890	3 900	3 910	3 920	3 930
5 000	3 940	3 950	3 960	3 970	3 980	3 990	4 000	4 010	4 020	4 030
5 100	4 040	4 050	4 060	4 070	4 080	4 090	4 100	4 110	4 120	4 130
5 200	4 140	4 150	4 160	4 170	4 180	4 190	4 200	4 210	4 220	4 230
5 300	4 240	4 250	4 260	4 270	4 280	4 290	4 300	4 310	4 320	4 330
5 400	4 340	4 350	4 360	4 370	4 380	4 390	4 400	4 410	4 420	4 430
5 500	4 440	4 450	4 460	4 470	4 480	4 490	4 500	4 510	4 520	4 530
5 600	4 540	4 550	4 560	4 570	4 580	4 590	4 600	4 610	4 620	4 630
5 700	4 640	4 650	4 660	4 670	4 680	4 690	4 700	4 710	4 720	4 730
5 800	4 740	4 750	4 760	4 770	4 780	4 790	4 800	4 810	4 820	4 830
5 900	4 840	4 850	4 860	4 870	4 880	4 890	4 900	4 910	4 920	4 930
6 000	4 940	4 950	4 960	4 970	4 980	4 990	5 000	5 010	5 020	5 030
6 100	5 040	5 050	5 060	5 070	5 080	5 090	5 100	5 110	5 120	5 130
6 200	5 150	5 160	5 170	5 180	5 190	5 200	5 210	5 220	5 230	5 240
6 300	5 260	5 270	5 280	5 290	5 300	5 310	5 320	5 330	5 340	5 350
6 400	5 370	5 380	5 390	5 400	5 410	5 420	5 430	5 440	5 450	5 460
6 500	5 480	5 490	5 500	5 510	5 520	5 530	5 540	5 550	5 560	5 570
6 600	5 590	5 600	5 610	5 620	5 630	5 640	5 650	5 660	5 670	5 680
6 700	5 700	5 710	5 720	5 730	5 740	5 750	5 760	5 770	5 780	5 790
6 800	5 810	5 820	5 830	5 840	5 850	5 860	5 870	5 880	5 890	5 900
6 900	5 920	5 930	5 940	5 950	5 960	5 970	5 980	5 990	6 000	6 010
7 000	6 030	6 040	6 050	6 060	6 070	6 080	6 090	6 100	6 110	6 120
7 100	6 140	6 150	6 160	6 170	6 180	6 190	6 200	6 210	6 220	6 230
7 200	6 250	6 260	6 270	6 280	6 290	6 300	6 310	6 320	6 330	6 340
7 300	6 360	6 370	6 380	6 390	6 400	6 410	6 420	6 430	6 440	6 450
7 400	6 470	6 480	6 490	6 500	6 510	6 520	6 530	6 540	6 550	6 560
7 500	6 580	6 590	6 600	6 610	6 620	6 630	6 640	6 650	6 660	6 670
7 600	6 690	6 700	6 710	6 720	6 730	6 740	6 750	6 760	6 770	6 780
7 700	6 800	6 810	6 820	6 830	6 840	6 850	6 860	6 870	6 880	6 890
7 800	6 910	6 920	6 930	6 940	6 950	6 960	6 970	6 980	6 990	7 000
7 900	7 020	7 030	7 040	7 050	7 060	7 070	7 080	7 090	7 100	7 110
8 000	7 130	7 140	7 150	7 160	7 170	7 180	7 190	7 200	7 210	7 220
8 100	7 240	7 250	7 260	7 270	7 280	7 290	7 300	7 310	7 320	7 330
8 200	7 350	7 360	7 370	7 380	7 390	7 400	7 410	7 420	7 430	7 440
8 300	7 460	7 470	7 480	7 490	7 500	7 510	7 520	7 530	7 540	7 550
8 400	7 570	7 580	7 590	7 600	7 610	7 620	7 630	7 640	7 650	7 660

Ogift med barn. Ortsgrupp IV (forts.).

Taxerat belopp, minskat med barn- avdr., kr.	0	10	20	30	40	50	60	70	80	90
8 500	7 680	7 690	7 700	7 710	7 720	7 730	7 740	7 750	7 760	7 770
8 600	7 790	7 800	7 810	7 820	7 830	7 840	7 850	7 860	7 870	7 880
8 700	7 900	7 910	7 920	7 930	7 940	7 950	7 960	7 970	7 980	7 990
8 800	8 010	8 020	8 030	8 040	8 050	8 060	8 070	8 080	8 090	8 100
8 900	8 120	8 130	8 140	8 150	8 160	8 170	8 180	8 190	8 200	8 210
9 000	8 230	8 240	8 250	8 260	8 270	8 280	8 290	8 300	8 310	8 320
9 100	8 340	8 350	8 360	8 370	8 380	8 390	8 400	8 410	8 420	8 430
9 200	8 450	8 460	8 470	8 480	8 490	8 500	8 510	8 520	8 530	8 540
9 300	8 560	8 570	8 580	8 590	8 600	8 610	8 620	8 630	8 640	8 650
9 400	8 670	8 680	8 690	8 700	8 710	8 720	8 730	8 740	8 750	8 760
9 500	8 780	8 790	8 800	8 810	8 820	8 830	8 840	8 850	8 860	8 870
9 600	8 890	8 900	8 910	8 920	8 930	8 940	8 950	8 960	8 970	8 980
9 700	9 000	9 010	9 020	9 030	9 040	9 050	9 060	9 070	9 080	9 090
9 800	9 110	9 120	9 130	9 140	9 150	9 160	9 170	9 180	9 190	9 200
9 900	9 220	9 230	9 240	9 250	9 260	9 270	9 280	9 290	9 300	9 310
10 000	9 330	9 340	9 350	9 360	9 370	9 380	9 390	9 400	9 410	9 420
10 100	9 440	9 450	9 460	9 470	9 480	9 490	9 500	9 510	9 520	9 530
10 200	9 550	9 560	9 570	9 580	9 590	9 600	9 610	9 620	9 630	9 640
10 300	9 660	9 670	9 680	9 690	9 700	9 710	9 720	9 730	9 740	9 750
10 400	9 770	9 780	9 790	9 800	9 810	9 820	9 830	9 840	9 850	9 860
10 500	9 880	9 890	9 900	9 910	9 920	9 930	9 940	9 950	9 960	9 970
10 600	9 990	10 000	10 010	10 020	10 030	10 040	10 050	10 060	10 070	10 080
10 700	10 100	10 110	10 120	10 130	10 140	10 150	10 160	10 170	10 180	10 190
10 800	10 210	10 220	10 230	10 240	10 250	10 260	10 270	10 280	10 290	10 300
10 900	10 320	10 330	10 340	10 350	10 360	10 370	10 380	10 390	10 400	10 410
11 000	10 430	10 440	10 450	10 460	10 470	10 480	10 490	10 500	10 510	10 520
11 100	10 540	10 550	10 560	10 570	10 580	10 590	10 600	10 610	10 620	10 630
11 200	10 650	10 660	10 670	10 680	10 690	10 700	10 710	10 720	10 730	10 740
11 300	10 760	10 770	10 780	10 790	10 800	10 810	10 820	10 830	10 840	10 850
11 400	10 870	10 880	10 890	10 900	10 910	10 920	10 930	10 940	10 950	10 960
11 500	10 980	10 990	11 000	11 010	11 020	11 030	11 040	11 050	11 060	11 070
11 600	11 090	11 100	11 110	11 120	11 130	11 140	11 150	11 160	11 170	11 180
11 700	11 200	11 210	11 220	11 230	11 240	11 250	11 260	11 270	11 280	11 290
11 800	11 310	11 320	11 330	11 340	11 350	11 360	11 370	11 380	11 390	11 400
11 900	11 420	11 430	11 440	11 450	11 460	11 470	11 480	11 490	11 500	11 510
12 000	11 530	11 540	11 550	11 560	11 570	11 580	11 590	11 600	11 610	11 620
12 100	11 640	11 650	11 660	11 670	11 680	11 690	11 700	11 710	11 720	11 730
12 200	11 750	11 760	11 770	11 780	11 790	11 800	11 810	11 820	11 830	11 840
12 300	11 860	11 870	11 880	11 890	11 900	11 910	11 920	11 930	11 940	11 950
12 400	11 970	11 980	11 990	12 000	12 010	12 020	12 030	12 040	12 050	12 060

Ogift med barn. Ortsgrupp IV (forts.).

Taxerat belopp, minskat med barn- avdr., kr.	0	10	20	30	40	50	60	70	80	90
12 500	12 080	12 090	12 100	12 110	12 120	12 130	12 140	12 150	12 160	12 170
12 600	12 190	12 200	12 210	12 220	12 230	12 240	12 250	12 260	12 270	12 280
12 700	12 300	12 310	12 320	12 330	12 340	12 350	12 360	12 370	12 380	12 390
12 800	12 410	12 420	12 430	12 440	12 450	12 460	12 470	12 480	12 490	12 500
12 900	12 520	12 530	12 540	12 550	12 560	12 570	12 580	12 590	12 600	12 610
13 000	12 630	12 640	12 650	12 660	12 670	12 680	12 690	12 700	12 710	12 720
13 100	12 740	12 750	12 760	12 770	12 780	12 790	12 800	12 810	12 820	12 830
13 200	12 850	12 860	12 870	12 880	12 890	12 900	12 910	12 920	12 930	12 940
13 300	12 960	12 970	12 980	12 990	13 000	13 010	13 020	13 030	13 040	13 050
13 400	13 070	13 080	13 090	13 100	13 110	13 120	13 130	13 140	13 150	13 160
13 500	13 180	13 190	13 200	13 210	13 220	13 230	13 240	13 250	13 260	13 270
13 600	13 290	13 300	13 310	13 320	13 330	13 340	13 350	13 360	13 370	13 380
13 700	13 400	13 410	13 420	13 430	13 440	13 450	13 460	13 470	13 480	13 490
13 800	13 510	13 520	13 530	13 540	13 550	13 560	13 570	13 580	13 590	13 600
13 900	13 620	13 630	13 640	13 650	13 660	13 670	13 680	13 690	13 700	13 710
14 000	13 730	13 740	13 750	13 760	13 770	13 780	13 790	13 800	13 810	13 820
14 100	13 840	13 850	13 860	13 870	13 880	13 890	13 900	13 910	13 920	13 930
14 200	13 950	13 960	13 970	13 980	13 990	14 000	14 010	14 020	14 030	14 040
14 300	14 060	14 070	14 080	14 090	14 100	14 110	14 120	14 130	14 140	14 150
14 400	14 170	14 180	14 190	14 200	14 210	14 220	14 230	14 240	14 250	14 260
14 500	14 280	14 290	14 300	14 310	14 320	14 330	14 340	14 350	14 360	14 370
14 600	14 390	14 400	14 410	14 420	14 430	14 440	14 450	14 460	14 470	14 480
14 700	14 500	14 510	14 520	14 530	14 540	14 550	14 560	14 570	14 580	14 590
14 800	14 610	14 620	14 630	14 640	14 650	14 660	14 670	14 680	14 690	14 700
14 900	14 720	14 730	14 740	14 750	14 760	14 770	14 780	14 790	14 800	14 810
15 000	14 830	14 840	14 850	14 860	14 870	14 880	14 890	14 900	14 910	14 920
15 100	14 940	14 950	14 960	14 970	14 980	14 990	15 000	15 010	15 020	15 030
15 200	15 050	15 060	15 070	15 080	15 090	15 100	15 110	15 120	15 130	15 140
15 300	15 160	15 170	15 180	15 190	15 200	15 210	15 220	15 230	15 240	15 250
15 400	15 270	15 280	15 290	15 300	15 310	15 320	15 330	15 340	15 350	15 360
15 500	15 380	15 390	15 400	15 410	15 420	15 430	15 440	15 450	15 460	15 470
15 600	15 490	15 500	15 510	15 520	15 530	15 540	15 550	15 560	15 570	15 580
15 700	15 600	15 610	15 620	15 630	15 640	15 650	15 660	15 670	15 680	15 690
15 800	15 710	15 720	15 730	15 740	15 750	15 760	15 770	15 780	15 790	15 800
15 900	15 820	15 830	15 840	15 850	15 860	15 870	15 880	15 890	15 900	15 910
16 000	15 930	15 940	15 950	15 960	15 970	15 980	15 990	16 000	16 010	16 020
16 100	16 040	16 050	16 060	16 070	16 080	16 090	16 100	16 110	16 120	16 130
16 200	16 150	16 160	16 170	16 180	16 190	16 200	16 210	16 220	16 230	16 240
16 300	16 260	16 270	16 280	16 290	16 300	16 310	16 320	16 330	16 340	16 350
16 400	16 370	16 380	16 390	16 400	16 410	16 420	16 430	16 440	16 450	16 460
16 500	16 480	16 490	16 500	16 510	16 520	16 530	16 540	16 550	16 560	16 570
16 600	16 590	16 600	16 610	16 620	16 630	16 640	16 650	16 660	16 670	16 680

Då taxerade beloppet minskat med barnavdrag uppgår till 16 700 kronor eller däröver, erhåller den skattskyldige icke något grundavdrag.

Ogift med barn. Ortsgrupp V.

Taxerat belopp, minskat med barn- avdr., kr.	0	10	20	30	40	50	60	70	80	90
800	—	—	—	—	—	10	10	20	20	30
900	30	40	40	50	50	60	60	70	70	80
1 000	80	90	90	100	100	110	110	120	120	130
1 100	130	140	150	150	160	160	170	180	180	190
1 200	190	200	210	210	220	220	230	240	240	250
1 300	250	260	270	270	280	290	290	300	310	320
1 400	320	330	340	350	360	360	370	380	390	400
1 500	400	410	420	430	440	450	460	470	480	490
1 600	490	500	510	520	530	540	550	560	570	580
1 700	580	590	600	610	620	630	640	650	660	670
1 800	680	690	700	710	720	730	740	750	760	770
1 900	780	790	800	810	820	830	840	850	860	870
2 000	880	890	900	910	920	930	940	950	960	970
2 100	980	990	1 000	1 010	1 020	1 030	1 040	1 050	1 060	1 070
2 200	1 080	1 090	1 100	1 110	1 120	1 130	1 140	1 150	1 160	1 170
2 300	1 180	1 190	1 200	1 210	1 220	1 230	1 240	1 250	1 260	1 270
2 400	1 280	1 290	1 300	1 310	1 320	1 330	1 340	1 350	1 360	1 370
2 500	1 380	1 390	1 400	1 410	1 420	1 430	1 440	1 450	1 460	1 470
2 600	1 480	1 490	1 500	1 510	1 520	1 530	1 540	1 550	1 560	1 570
2 700	1 580	1 590	1 600	1 610	1 620	1 630	1 640	1 650	1 660	1 670
2 800	1 680	1 690	1 700	1 710	1 720	1 730	1 740	1 750	1 760	1 770
2 900	1 780	1 790	1 800	1 810	1 820	1 830	1 840	1 850	1 860	1 870
3 000	1 880	1 890	1 900	1 910	1 920	1 930	1 940	1 950	1 960	1 970
3 100	1 980	1 990	2 000	2 010	2 020	2 030	2 040	2 050	2 060	2 070
3 200	2 080	2 090	2 100	2 110	2 120	2 130	2 140	2 150	2 160	2 170
3 300	2 180	2 190	2 200	2 210	2 220	2 230	2 240	2 250	2 260	2 270
3 400	2 280	2 290	2 300	2 310	2 320	2 330	2 340	2 350	2 360	2 370
3 500	2 380	2 390	2 400	2 410	2 420	2 430	2 440	2 450	2 460	2 470
3 600	2 480	2 490	2 500	2 510	2 520	2 530	2 540	2 550	2 560	2 570
3 700	2 580	2 590	2 600	2 610	2 620	2 630	2 640	2 650	2 660	2 670
3 800	2 680	2 690	2 700	2 710	2 720	2 730	2 740	2 750	2 760	2 770
3 900	2 780	2 790	2 800	2 810	2 820	2 830	2 840	2 850	2 860	2 870
4 000	2 880	2 890	2 900	2 910	2 920	2 930	2 940	2 950	2 960	2 970
4 100	2 980	2 990	3 000	3 010	3 020	3 030	3 040	3 050	3 060	3 070
4 200	3 080	3 090	3 100	3 110	3 120	3 130	3 140	3 150	3 160	3 170
4 300	3 180	3 190	3 200	3 210	3 220	3 230	3 240	3 250	3 260	3 270
4 400	3 280	3 290	3 300	3 310	3 320	3 330	3 340	3 350	3 360	3 370

Ogift med barn. Ortsgrupp V (forts.).

Taxerat belopp, minskat med barn-avdr., kr.	0	10	20	30	40	50	60	70	80	90
4 500	3 380	3 390	3 400	3 410	3 420	3 430	3 440	3 450	3 460	3 470
4 600	3 480	3 490	3 500	3 510	3 520	3 530	3 540	3 550	3 560	3 570
4 700	3 580	3 590	3 600	3 610	3 620	3 630	3 640	3 650	3 660	3 670
4 800	3 680	3 690	3 700	3 710	3 720	3 730	3 740	3 750	3 760	3 770
4 900	3 780	3 790	3 800	3 810	3 820	3 830	3 840	3 850	3 860	3 870
5 000	3 880	3 890	3 900	3 910	3 920	3 930	3 940	3 950	3 960	3 970
5 100	3 980	3 990	4 000	4 010	4 020	4 030	4 040	4 050	4 060	4 070
5 200	4 080	4 090	4 100	4 110	4 120	4 130	4 140	4 150	4 160	4 170
5 300	4 180	4 190	4 200	4 210	4 220	4 230	4 240	4 250	4 260	4 270
5 400	4 280	4 290	4 300	4 310	4 320	4 330	4 340	4 350	4 360	4 370
5 500	4 380	4 390	4 400	4 410	4 420	4 430	4 440	4 450	4 460	4 470
5 600	4 480	4 490	4 500	4 510	4 520	4 530	4 540	4 550	4 560	4 570
5 700	4 580	4 590	4 600	4 610	4 620	4 630	4 640	4 650	4 660	4 670
5 800	4 680	4 690	4 700	4 710	4 720	4 730	4 740	4 750	4 760	4 770
5 900	4 780	4 790	4 800	4 810	4 820	4 830	4 840	4 850	4 860	4 870
6 000	4 880	4 890	4 900	4 910	4 920	4 930	4 940	4 950	4 960	4 970
6 100	4 980	4 990	5 000	5 010	5 020	5 030	5 040	5 050	5 060	5 070
6 200	5 080	5 090	5 100	5 110	5 120	5 130	5 140	5 150	5 160	5 170
6 300	5 190	5 200	5 210	5 220	5 230	5 240	5 250	5 260	5 270	5 280
6 400	5 300	5 310	5 320	5 330	5 340	5 350	5 360	5 370	5 380	5 390
6 500	5 410	5 420	5 430	5 440	5 450	5 460	5 470	5 480	5 490	5 500
6 600	5 520	5 530	5 540	5 550	5 560	5 570	5 580	5 590	5 600	5 610
6 700	5 630	5 640	5 650	5 660	5 670	5 680	5 690	5 700	5 710	5 720
6 800	5 740	5 750	5 760	5 770	5 780	5 790	5 800	5 810	5 820	5 830
6 900	5 850	5 860	5 870	5 880	5 890	5 900	5 910	5 920	5 930	5 940
7 000	5 960	5 970	5 980	5 990	6 000	6 010	6 020	6 030	6 040	6 050
7 100	6 070	6 080	6 090	6 100	6 110	6 120	6 130	6 140	6 150	6 160
7 200	6 180	6 190	6 200	6 210	6 220	6 230	6 240	6 250	6 260	6 270
7 300	6 290	6 300	6 310	6 320	6 330	6 340	6 350	6 360	6 370	6 380
7 400	6 400	6 410	6 420	6 430	6 440	6 450	6 460	6 470	6 480	6 490
7 500	6 510	6 520	6 530	6 540	6 550	6 560	6 570	6 580	6 590	6 600
7 600	6 620	6 630	6 640	6 650	6 660	6 670	6 680	6 690	6 700	6 710
7 700	6 730	6 740	6 750	6 760	6 770	6 780	6 790	6 800	6 810	6 820
7 800	6 840	6 850	6 860	6 870	6 880	6 890	6 900	6 910	6 920	6 930
7 900	6 950	6 960	6 970	6 980	6 990	7 000	7 010	7 020	7 030	7 040
8 000	7 060	7 070	7 080	7 090	7 100	7 110	7 120	7 130	7 140	7 150
8 100	7 170	7 180	7 190	7 200	7 210	7 220	7 230	7 240	7 250	7 260
8 200	7 280	7 290	7 300	7 310	7 320	7 330	7 340	7 350	7 360	7 370
8 300	7 390	7 400	7 410	7 420	7 430	7 440	7 450	7 460	7 470	7 480
8 400	7 500	7 510	7 520	7 530	7 540	7 550	7 560	7 570	7 580	7 590

Ogift med barn. Ortsgrupp V (forts.).

Taxerat belopp, minskat med barn- avdr., kr.	0	10	20	30	40	50	60	70	80	90
8 500	7 610	7 620	7 630	7 640	7 650	7 660	7 670	7 680	7 690	7 700
8 600	7 720	7 730	7 740	7 750	7 760	7 770	7 780	7 790	7 800	7 810
8 700	7 830	7 840	7 850	7 860	7 870	7 880	7 890	7 900	7 910	7 920
8 800	7 940	7 950	7 960	7 970	7 980	7 990	8 000	8 010	8 020	8 030
8 900	8 050	8 060	8 070	8 080	8 090	8 100	8 110	8 120	8 130	8 140
9 000	8 160	8 170	8 180	8 190	8 200	8 210	8 220	8 230	8 240	8 250
9 100	8 270	8 280	8 290	8 300	8 310	8 320	8 330	8 340	8 350	8 360
9 200	8 380	8 390	8 400	8 410	8 420	8 430	8 440	8 450	8 460	8 470
9 300	8 490	8 500	8 510	8 520	8 530	8 540	8 550	8 560	8 570	8 580
9 400	8 600	8 610	8 620	8 630	8 640	8 650	8 660	8 670	8 680	8 690
9 500	8 710	8 720	8 730	8 740	8 750	8 760	8 770	8 780	8 790	8 800
9 600	8 820	8 830	8 840	8 850	8 860	8 870	8 880	8 890	8 900	8 910
9 700	8 930	8 940	8 950	8 960	8 970	8 980	8 990	9 000	9 010	9 020
9 800	9 040	9 050	9 060	9 070	9 080	9 090	9 100	9 110	9 120	9 130
9 900	9 150	9 160	9 170	9 180	9 190	9 200	9 210	9 220	9 230	9 240
10 000	9 260	9 270	9 280	9 290	9 300	9 310	9 320	9 330	9 340	9 350
10 100	9 370	9 380	9 390	9 400	9 410	9 420	9 430	9 440	9 450	9 460
10 200	9 480	9 490	9 500	9 510	9 520	9 530	9 540	9 550	9 560	9 570
10 300	9 590	9 600	9 610	9 620	9 630	9 640	9 650	9 660	9 670	9 680
10 400	9 700	9 710	9 720	9 730	9 740	9 750	9 760	9 770	9 780	9 790
10 500	9 810	9 820	9 830	9 840	9 850	9 860	9 870	9 880	9 890	9 900
10 600	9 920	9 930	9 940	9 950	9 960	9 970	9 980	9 990	10 000	10 010
10 700	10 030	10 040	10 050	10 060	10 070	10 080	10 090	10 100	10 110	10 120
10 800	10 140	10 150	10 160	10 170	10 180	10 190	10 200	10 210	10 220	10 230
10 900	10 250	10 260	10 270	10 280	10 290	10 300	10 310	10 320	10 330	10 340
11 000	10 360	10 370	10 380	10 390	10 400	10 410	10 420	10 430	10 440	10 450
11 100	10 470	10 480	10 490	10 500	10 510	10 520	10 530	10 540	10 550	10 560
11 200	10 580	10 590	10 600	10 610	10 620	10 630	10 640	10 650	10 660	10 670
11 300	10 690	10 700	10 710	10 720	10 730	10 740	10 750	10 760	10 770	10 780
11 400	10 800	10 810	10 820	10 830	10 840	10 850	10 860	10 870	10 880	10 890
11 500	10 910	10 920	10 930	10 940	10 950	10 960	10 970	10 980	10 990	11 000
11 600	11 020	11 030	11 040	11 050	11 060	11 070	11 080	11 090	11 100	11 110
11 700	11 130	11 140	11 150	11 160	11 170	11 180	11 190	11 200	11 210	11 220
11 800	11 240	11 250	11 260	11 270	11 280	11 290	11 300	11 310	11 320	11 330
11 900	11 350	11 360	11 370	11 380	11 390	11 400	11 410	11 420	11 430	11 440
12 000	11 460	11 470	11 480	11 490	11 500	11 510	11 520	11 530	11 540	11 550
12 100	11 570	11 580	11 590	11 600	11 610	11 620	11 630	11 640	11 650	11 660
12 200	11 680	11 690	11 700	11 710	11 720	11 730	11 740	11 750	11 760	11 770
12 300	11 790	11 800	11 810	11 820	11 830	11 840	11 850	11 860	11 870	11 880
12 400	11 900	11 910	11 920	11 930	11 940	11 950	11 960	11 970	11 980	11 990

Ogift med barn. Ortsgrupp V (forts.).

Taxerat belopp, minskat med barn- avdr., kr.	0	10	20	30	40	50	60	70	80	90
12 500	12 010	12 020	12 030	12 040	12 050	12 060	12 070	12 080	12 090	12 100
12 600	12 120	12 130	12 140	12 150	12 160	12 170	12 180	12 190	12 200	12 210
12 700	12 230	12 240	12 250	12 260	12 270	12 280	12 290	12 300	12 310	12 320
12 800	12 340	12 350	12 360	12 370	12 380	12 390	12 400	12 410	12 420	12 430
12 900	12 450	12 460	12 470	12 480	12 490	12 500	12 510	12 520	12 530	12 540
13 000	12 560	12 570	12 580	12 590	12 600	12 610	12 620	12 630	12 640	12 650
13 100	12 670	12 680	12 690	12 700	12 710	12 720	12 730	12 740	12 750	12 760
13 200	12 780	12 790	12 800	12 810	12 820	12 830	12 840	12 850	12 860	12 870
13 300	12 890	12 900	12 910	12 920	12 930	12 940	12 950	12 960	12 970	12 980
13 400	13 000	13 010	13 020	13 030	13 040	13 050	13 060	13 070	13 080	13 090
13 500	13 110	13 120	13 130	13 140	13 150	13 160	13 170	13 180	13 190	13 200
13 600	13 220	13 230	13 240	13 250	13 260	13 270	13 280	13 290	13 300	13 310
13 700	13 330	13 340	13 350	13 360	13 370	13 380	13 390	13 400	13 410	13 420
13 800	13 440	13 450	13 460	13 470	13 480	13 490	13 500	13 510	13 520	13 530
13 900	13 550	13 560	13 570	13 580	13 590	13 600	13 610	13 620	13 630	13 640
14 000	13 660	13 670	13 680	13 690	13 700	13 710	13 720	13 730	13 740	13 750
14 100	13 770	13 780	13 790	13 800	13 810	13 820	13 830	13 840	13 850	13 860
14 200	13 880	13 890	13 900	13 910	13 920	13 930	13 940	13 950	13 960	13 970
14 300	13 990	14 000	14 010	14 020	14 030	14 040	14 050	14 060	14 070	14 080
14 400	14 100	14 110	14 120	14 130	14 140	14 150	14 160	14 170	14 180	14 190
14 500	14 210	14 220	14 230	14 240	14 250	14 260	14 270	14 280	14 290	14 300
14 600	14 320	14 330	14 340	14 350	14 360	14 370	14 380	14 390	14 400	14 410
14 700	14 430	14 440	14 450	14 460	14 470	14 480	14 490	14 500	14 510	14 520
14 800	14 540	14 550	14 560	14 570	14 580	14 590	14 600	14 610	14 620	14 630
14 900	14 650	14 660	14 670	14 680	14 690	14 700	14 710	14 720	14 730	14 740
15 000	14 760	14 770	14 780	14 790	14 800	14 810	14 820	14 830	14 840	14 850
15 100	14 870	14 880	14 890	14 900	14 910	14 920	14 930	14 940	14 950	14 960
15 200	14 980	14 990	15 000	15 010	15 020	15 030	15 040	15 050	15 060	15 070
15 300	15 090	15 100	15 110	15 120	15 130	15 140	15 150	15 160	15 170	15 180
15 400	15 200	15 210	15 220	15 230	15 240	15 250	15 260	15 270	15 280	15 290
15 500	15 310	15 320	15 330	15 340	15 350	15 360	15 370	15 380	15 390	15 400
15 600	15 420	15 430	15 440	15 450	15 460	15 470	15 480	15 490	15 500	15 510
15 700	15 530	15 540	15 550	15 560	15 570	15 580	15 590	15 600	15 610	15 620
15 800	15 640	15 650	15 660	15 670	15 680	15 690	15 700	15 710	15 720	15 730
15 900	15 750	15 760	15 770	15 780	15 790	15 800	15 810	15 820	15 830	15 840
16 000	15 860	15 870	15 880	15 890	15 900	15 910	15 920	15 930	15 940	15 950
16 100	15 970	15 980	15 990	16 000	16 010	16 020	16 030	16 040	16 050	16 060
16 200	16 080	16 090	16 100	16 110	16 120	16 130	16 140	16 150	16 160	16 170
16 300	16 190	16 200	16 210	16 220	16 230	16 240	16 250	16 260	16 270	16 280
16 400	16 300	16 310	16 320	16 330	16 340	16 350	16 360	16 370	16 380	16 390

Ogift med barn. Ortsgrupp V (forts.).

Taxerat belopp, minskat med barn- avdr., kr.	0	10	20	30	40	50	60	70	80	90
16 500	16 410	16 420	16 430	16 440	16 450	16 460	16 470	16 480	16 490	16 500
16 600	16 520	16 530	16 540	16 550	16 560	16 570	16 580	16 590	16 600	16 610
16 700	16 630	16 640	16 650	16 660	16 670	16 680	16 690	16 700	16 710	16 720
16 800	16 740	16 750	16 760	16 770	16 780	16 790	16 800	16 810	16 820	16 830
16 900	16 850	16 860	16 870	16 880	16 890	16 900	16 910	16 920	16 930	16 940
17 000	16 960	16 970	16 980	16 990	17 000	17 010	17 020	17 030	17 040	17 050
17 100	17 070	17 080	17 090	17 100	17 110	17 120	17 130	17 140	17 150	17 160
17 200	17 180	17 190	17 200	17 210	17 220	17 230	17 240	17 250	17 260	17 270
17 300	17 290	17 300	17 310	17 320	17 330	17 340	17 350	17 360	17 370	17 380

Då taxerade beloppet minskat med barnavdrag uppgår till 17 400 kronor eller däröver, erhåller den skattskyldige icke något grundavdrag.

Tabell VII för fastställande av beskattningsbart belopp för skattskyldig, som under beskattningsåret varit gift och levtt tillsammans med sin hustru men icke är berättigad till barnavdrag.

Det tal, som enligt tabellen svarar mot taxerade beloppet är beskattningsbart belopp utom i fall, då avdrag åtnjutes jämlikt 16 § 5 mom.

Grundavdraget vid visst taxerat belopp erhålles genom att minska detta belopp med det tal, som enligt tabellen svarar mot beloppet.

Ortsgrupp I.

Taxerat belopp, kr.	0	10	20	30	40	50	60	70	80	90
1 300	—	—	—	10	10	20	20	30	30	40
1 400	40	50	60	60	70	70	80	90	90	100
1 500	100	110	120	120	130	130	140	150	150	160
1 600	160	170	180	180	190	190	200	210	210	220
1 700	220	230	240	240	250	250	260	270	270	280
1 800	280	290	300	300	310	310	320	330	330	340
1 900	340	350	360	360	370	370	380	390	390	400
2 000	400	410	420	420	430	430	440	450	450	460
2 100	460	470	480	480	490	490	500	510	510	520
2 200	520	530	540	550	560	560	570	580	590	600
2 300	600	610	620	630	640	640	650	660	670	680
2 400	680	690	700	710	720	720	730	740	750	760
2 500	760	770	780	790	800	800	810	820	830	840
2 600	840	850	860	870	880	890	900	910	920	930
2 700	940	950	960	970	980	990	1 000	1 010	1 020	1 030
2 800	1 040	1 050	1 060	1 070	1 080	1 090	1 100	1 110	1 120	1 130
2 900	1 140	1 150	1 160	1 170	1 180	1 190	1 200	1 210	1 220	1 230
3 000	1 240	1 250	1 260	1 270	1 280	1 290	1 300	1 310	1 320	1 330
3 100	1 340	1 350	1 360	1 370	1 380	1 390	1 400	1 410	1 420	1 430
3 200	1 440	1 450	1 460	1 470	1 480	1 490	1 500	1 510	1 520	1 530
3 300	1 540	1 550	1 560	1 570	1 580	1 590	1 600	1 610	1 620	1 630
3 400	1 640	1 650	1 660	1 670	1 680	1 690	1 700	1 710	1 720	1 730
3 500	1 740	1 750	1 760	1 770	1 780	1 790	1 800	1 810	1 820	1 830
3 600	1 840	1 850	1 860	1 870	1 880	1 890	1 900	1 910	1 920	1 930
3 700	1 950	1 960	1 970	1 980	1 990	2 000	2 010	2 020	2 030	2 040
3 800	2 060	2 070	2 080	2 090	2 100	2 110	2 120	2 130	2 140	2 150
3 900	2 170	2 180	2 190	2 200	2 210	2 220	2 230	2 240	2 250	2 260
4 000	2 280	2 290	2 300	2 310	2 320	2 330	2 340	2 350	2 360	2 370
4 100	2 390	2 400	2 410	2 420	2 430	2 440	2 450	2 460	2 470	2 480
4 200	2 500	2 510	2 520	2 530	2 540	2 550	2 560	2 570	2 580	2 590
4 300	2 610	2 620	2 630	2 640	2 650	2 660	2 670	2 680	2 690	2 700
4 400	2 720	2 730	2 740	2 750	2 760	2 770	2 780	2 790	2 800	2 810

Makar utan barn. Ortsgrupp I (forts.).

Taxerat belopp, kr.	0	10	20	30	40	50	60	70	80	90
4 500	2 830	2 840	2 850	2 860	2 870	2 880	2 890	2 900	2 910	2 920
4 600	2 940	2 950	2 960	2 970	2 980	2 990	3 000	3 010	3 020	3 030
4 700	3 050	3 060	3 070	3 080	3 090	3 100	3 110	3 120	3 130	3 140
4 800	3 160	3 170	3 180	3 190	3 200	3 210	3 220	3 230	3 240	3 250
4 900	3 270	3 280	3 290	3 300	3 310	3 320	3 330	3 340	3 350	3 360
5 000	3 380	3 390	3 400	3 410	3 420	3 430	3 440	3 450	3 460	3 470
5 100	3 490	3 500	3 510	3 520	3 530	3 540	3 550	3 560	3 570	3 580
5 200	3 600	3 610	3 620	3 630	3 640	3 650	3 660	3 670	3 680	3 690
5 300	3 710	3 720	3 730	3 740	3 750	3 760	3 770	3 780	3 790	3 800
5 400	3 820	3 830	3 840	3 850	3 860	3 870	3 880	3 890	3 900	3 910
5 500	3 930	3 940	3 950	3 960	3 970	3 980	3 990	4 000	4 010	4 020
5 600	4 040	4 050	4 060	4 070	4 080	4 090	4 100	4 110	4 120	4 130
5 700	4 150	4 160	4 170	4 180	4 190	4 200	4 210	4 220	4 230	4 240
5 800	4 260	4 270	4 280	4 290	4 300	4 310	4 320	4 330	4 340	4 350
5 900	4 370	4 380	4 390	4 400	4 410	4 420	4 430	4 440	4 450	4 460
6 000	4 480	4 490	4 500	4 510	4 520	4 530	4 540	4 550	4 560	4 570
6 100	4 590	4 600	4 610	4 620	4 630	4 640	4 650	4 660	4 670	4 680
6 200	4 700	4 710	4 720	4 730	4 740	4 750	4 760	4 770	4 780	4 790
6 300	4 810	4 820	4 830	4 840	4 850	4 860	4 870	4 880	4 890	4 900
6 400	4 920	4 930	4 940	4 950	4 960	4 970	4 980	4 990	5 000	5 010
6 500	5 030	5 040	5 050	5 060	5 070	5 080	5 090	5 100	5 110	5 120
6 600	5 140	5 150	5 160	5 170	5 180	5 190	5 200	5 210	5 220	5 230
6 700	5 250	5 260	5 270	5 280	5 290	5 300	5 310	5 320	5 330	5 340
6 800	5 360	5 370	5 380	5 390	5 400	5 410	5 420	5 430	5 440	5 450
6 900	5 470	5 480	5 490	5 500	5 510	5 520	5 530	5 540	5 550	5 560
7 000	5 580	5 590	5 600	5 610	5 620	5 630	5 640	5 650	5 660	5 670
7 100	5 690	5 700	5 710	5 720	5 730	5 740	5 750	5 760	5 770	5 780
7 200	5 800	5 810	5 820	5 830	5 840	5 850	5 860	5 870	5 880	5 890
7 300	5 910	5 920	5 930	5 940	5 950	5 960	5 970	5 980	5 990	6 000
7 400	6 020	6 030	6 040	6 050	6 060	6 070	6 080	6 090	6 100	6 110
7 500	6 130	6 140	6 150	6 160	6 170	6 180	6 190	6 200	6 210	6 220
7 600	6 240	6 250	6 260	6 270	6 280	6 290	6 300	6 310	6 320	6 330
7 700	6 350	6 360	6 370	6 380	6 390	6 400	6 410	6 420	6 430	6 440
7 800	6 460	6 470	6 480	6 490	6 500	6 510	6 520	6 530	6 540	6 550
7 900	6 570	6 580	6 590	6 600	6 610	6 620	6 630	6 640	6 650	6 660
8 000	6 680	6 690	6 700	6 710	6 720	6 730	6 740	6 750	6 760	6 770
8 100	6 790	6 800	6 810	6 820	6 830	6 840	6 850	6 860	6 870	6 880
8 200	6 900	6 910	6 920	6 930	6 940	6 950	6 960	6 970	6 980	6 990
8 300	7 010	7 020	7 030	7 040	7 050	7 060	7 070	7 080	7 090	7 100
8 400	7 120	7 130	7 140	7 150	7 160	7 170	7 180	7 190	7 200	7 210

Makar utan barn. Ortsgrupp I (forts.).

Taxerat belopp, kr.	0	10	20	30	40	50	60	70	80	90
8 500	7 230	7 240	7 250	7 260	7 270	7 280	7 290	7 300	7 310	7 320
8 600	7 340	7 350	7 360	7 370	7 380	7 390	7 400	7 410	7 420	7 430
8 700	7 450	7 460	7 470	7 480	7 490	7 500	7 510	7 520	7 530	7 540
8 800	7 560	7 570	7 580	7 590	7 600	7 610	7 620	7 630	7 640	7 650
8 900	7 670	7 680	7 690	7 700	7 710	7 720	7 730	7 740	7 750	7 760
9 000	7 780	7 790	7 800	7 810	7 820	7 830	7 840	7 850	7 860	7 870
9 100	7 890	7 900	7 910	7 920	7 930	7 940	7 950	7 960	7 970	7 980
9 200	8 000	8 010	8 020	8 030	8 040	8 050	8 060	8 070	8 080	8 090
9 300	8 110	8 120	8 130	8 140	8 150	8 160	8 170	8 180	8 190	8 200
9 400	8 220	8 230	8 240	8 250	8 260	8 270	8 280	8 290	8 300	8 310
9 500	8 330	8 340	8 350	8 360	8 370	8 380	8 390	8 400	8 410	8 420
9 600	8 440	8 450	8 460	8 470	8 480	8 490	8 500	8 510	8 520	8 530
9 700	8 550	8 560	8 570	8 580	8 590	8 600	8 610	8 620	8 630	8 640
9 800	8 660	8 670	8 680	8 690	8 700	8 710	8 720	8 730	8 740	8 750
9 900	8 770	8 780	8 790	8 800	8 810	8 820	8 830	8 840	8 850	8 860
10 000	8 880	8 890	8 900	8 910	8 920	8 930	8 940	8 950	8 960	8 970
10 100	8 990	9 000	9 010	9 020	9 030	9 040	9 050	9 060	9 070	9 080
10 200	9 100	9 110	9 120	9 130	9 140	9 150	9 160	9 170	9 180	9 190
10 300	9 210	9 220	9 230	9 240	9 250	9 260	9 270	9 280	9 290	9 300
10 400	9 320	9 330	9 340	9 350	9 360	9 370	9 380	9 390	9 400	9 410
10 500	9 430	9 440	9 450	9 460	9 470	9 480	9 490	9 500	9 510	9 520
10 600	9 540	9 550	9 560	9 570	9 580	9 590	9 600	9 610	9 620	9 630
10 700	9 650	9 660	9 670	9 680	9 690	9 700	9 710	9 720	9 730	9 740
10 800	9 760	9 770	9 780	9 790	9 800	9 810	9 820	9 830	9 840	9 850
10 900	9 870	9 880	9 890	9 900	9 910	9 920	9 930	9 940	9 950	9 960
11 000	9 980	9 990	10 000	10 010	10 020	10 030	10 040	10 050	10 060	10 070
11 100	10 090	10 100	10 110	10 120	10 130	10 140	10 150	10 160	10 170	10 180
11 200	10 200	10 210	10 220	10 230	10 240	10 250	10 260	10 270	10 280	10 290
11 300	10 310	10 320	10 330	10 340	10 350	10 360	10 370	10 380	10 390	10 400
11 400	10 420	10 430	10 440	10 450	10 460	10 470	10 480	10 490	10 500	10 510
11 500	10 530	10 540	10 550	10 560	10 570	10 580	10 590	10 600	10 610	10 620
11 600	10 640	10 650	10 660	10 670	10 680	10 690	10 700	10 710	10 720	10 730
11 700	10 750	10 760	10 770	10 780	10 790	10 800	10 810	10 820	10 830	10 840
11 800	10 860	10 870	10 880	10 890	10 900	10 910	10 920	10 930	10 940	10 950
11 900	10 970	10 980	10 990	11 000	11 010	11 020	11 030	11 040	11 050	11 060
12 000	11 080	11 090	11 100	11 110	11 120	11 130	11 140	11 150	11 160	11 170
12 100	11 190	11 200	11 210	11 220	11 230	11 240	11 250	11 260	11 270	11 280
12 200	11 300	11 310	11 320	11 330	11 340	11 350	11 360	11 370	11 380	11 390
12 300	11 410	11 420	11 430	11 440	11 450	11 460	11 470	11 480	11 490	11 500

Då taxerade beloppet uppgår till 12 400 kronor eller däröver, är grundavdraget 880 kronor.

Makar utan barn. Ortsgrupp II.

Taxerat belopp, kr.	0	10	20	30	40	50	60	70	80	90
1 400	—	—	10	10	20	20	30	40	40	50
1 500	50	60	70	70	80	80	90	100	100	110
1 600	110	120	130	130	140	140	150	160	160	170
1 700	170	180	190	190	200	200	210	220	220	230
1 800	230	240	250	250	260	260	270	280	280	290
1 900	290	300	310	310	320	320	330	340	340	350
2 000	350	360	370	370	380	380	390	400	400	410
2 100	410	420	430	430	440	440	450	460	460	470
2 200	470	480	490	490	500	500	510	520	520	530
2 300	530	540	550	550	560	560	570	580	580	590
2 400	590	600	610	620	630	630	640	650	660	670
2 500	670	680	690	700	710	710	720	730	740	750
2 600	750	760	770	780	790	790	800	810	820	830
2 700	830	840	850	860	870	880	890	900	910	920
2 800	920	930	940	950	960	970	980	990	1 000	1 010
2 900	1 020	1 030	1 040	1 050	1 060	1 070	1 080	1 090	1 100	1 110
3 000	1 120	1 130	1 140	1 150	1 160	1 170	1 180	1 190	1 200	1 210
3 100	1 220	1 230	1 240	1 250	1 260	1 270	1 280	1 290	1 300	1 310
3 200	1 320	1 330	1 340	1 350	1 360	1 370	1 380	1 390	1 400	1 410
3 300	1 420	1 430	1 440	1 450	1 460	1 470	1 480	1 490	1 500	1 510
3 400	1 520	1 530	1 540	1 550	1 560	1 570	1 580	1 590	1 600	1 610
3 500	1 620	1 630	1 640	1 650	1 660	1 670	1 680	1 690	1 700	1 710
3 600	1 720	1 730	1 740	1 750	1 760	1 770	1 780	1 790	1 800	1 810
3 700	1 820	1 830	1 840	1 850	1 860	1 870	1 880	1 890	1 900	1 910
3 800	1 920	1 930	1 940	1 950	1 960	1 970	1 980	1 990	2 000	2 010
3 900	2 030	2 040	2 050	2 060	2 070	2 080	2 090	2 100	2 110	2 120
4 000	2 140	2 150	2 160	2 170	2 180	2 190	2 200	2 210	2 220	2 230
4 100	2 250	2 260	2 270	2 280	2 290	2 300	2 310	2 320	2 330	2 340
4 200	2 360	2 370	2 380	2 390	2 400	2 410	2 420	2 430	2 440	2 450
4 300	2 470	2 480	2 490	2 500	2 510	2 520	2 530	2 540	2 550	2 560
4 400	2 580	2 590	2 600	2 610	2 620	2 630	2 640	2 650	2 660	2 670
4 500	2 690	2 700	2 710	2 720	2 730	2 740	2 750	2 760	2 770	2 780
4 600	2 800	2 810	2 820	2 830	2 840	2 850	2 860	2 870	2 880	2 890
4 700	2 910	2 920	2 930	2 940	2 950	2 960	2 970	2 980	2 990	3 000
4 800	3 020	3 030	3 040	3 050	3 060	3 070	3 080	3 090	3 100	3 110
4 900	3 130	3 140	3 150	3 160	3 170	3 180	3 190	3 200	3 210	3 220
5 000	3 240	3 250	3 260	3 270	3 280	3 290	3 300	3 310	3 320	3 330
5 100	3 350	3 360	3 370	3 380	3 390	3 400	3 410	3 420	3 430	3 440
5 200	3 460	3 470	3 480	3 490	3 500	3 510	3 520	3 530	3 540	3 550
5 300	3 570	3 580	3 590	3 600	3 610	3 620	3 630	3 640	3 650	3 660
5 400	3 680	3 690	3 700	3 710	3 720	3 730	3 740	3 750	3 760	3 770

Makar utan barn. Ortsgrupp II (forts.).

Taxerat belopp, kr.	0	10	20	30	40	50	60	70	80	90
5 500	3 790	3 800	3 810	3 820	3 830	3 840	3 850	3 860	3 870	3 880
5 600	3 900	3 910	3 920	3 930	3 940	3 950	3 960	3 970	3 980	3 990
5 700	4 010	4 020	4 030	4 040	4 050	4 060	4 070	4 080	4 090	4 100
5 800	4 120	4 130	4 140	4 150	4 160	4 170	4 180	4 190	4 200	4 210
5 900	4 230	4 240	4 250	4 260	4 270	4 280	4 290	4 300	4 310	4 320
6 000	4 340	4 350	4 360	4 370	4 380	4 390	4 400	4 410	4 420	4 430
6 100	4 450	4 460	4 470	4 480	4 490	4 500	4 510	4 520	4 530	4 540
6 200	4 560	4 570	4 580	4 590	4 600	4 610	4 620	4 630	4 640	4 650
6 300	4 670	4 680	4 690	4 700	4 710	4 720	4 730	4 740	4 750	4 760
6 400	4 780	4 790	4 800	4 810	4 820	4 830	4 840	4 850	4 860	4 870
6 500	4 890	4 900	4 910	4 920	4 930	4 940	4 950	4 960	4 970	4 980
6 600	5 000	5 010	5 020	5 030	5 040	5 050	5 060	5 070	5 080	5 090
6 700	5 110	5 120	5 130	5 140	5 150	5 160	5 170	5 180	5 190	5 200
6 800	5 220	5 230	5 240	5 250	5 260	5 270	5 280	5 290	5 300	5 310
6 900	5 330	5 340	5 350	5 360	5 370	5 380	5 390	5 400	5 410	5 420
7 000	5 440	5 450	5 460	5 470	5 480	5 490	5 500	5 510	5 520	5 530
7 100	5 550	5 560	5 570	5 580	5 590	5 600	5 610	5 620	5 630	5 640
7 200	5 660	5 670	5 680	5 690	5 700	5 710	5 720	5 730	5 740	5 750
7 300	5 770	5 780	5 790	5 800	5 810	5 820	5 830	5 840	5 850	5 860
7 400	5 880	5 890	5 900	5 910	5 920	5 930	5 940	5 950	5 960	5 970
7 500	5 990	6 000	6 010	6 020	6 030	6 040	6 050	6 060	6 070	6 080
7 600	6 100	6 110	6 120	6 130	6 140	6 150	6 160	6 170	6 180	6 190
7 700	6 210	6 220	6 230	6 240	6 250	6 260	6 270	6 280	6 290	6 300
7 800	6 320	6 330	6 340	6 350	6 360	6 370	6 380	6 390	6 400	6 410
7 900	6 430	6 440	6 450	6 460	6 470	6 480	6 490	6 500	6 510	6 520
8 000	6 540	6 550	6 560	6 570	6 580	6 590	6 600	6 610	6 620	6 630
8 100	6 650	6 660	6 670	6 680	6 690	6 700	6 710	6 720	6 730	6 740
8 200	6 760	6 770	6 780	6 790	6 800	6 810	6 820	6 830	6 840	6 850
8 300	6 870	6 880	6 890	6 900	6 910	6 920	6 930	6 940	6 950	6 960
8 400	6 980	6 990	7 000	7 010	7 020	7 030	7 040	7 050	7 060	7 070
8 500	7 090	7 100	7 110	7 120	7 130	7 140	7 150	7 160	7 170	7 180
8 600	7 200	7 210	7 220	7 230	7 240	7 250	7 260	7 270	7 280	7 290
8 700	7 310	7 320	7 330	7 340	7 350	7 360	7 370	7 380	7 390	7 400
8 800	7 420	7 430	7 440	7 450	7 460	7 470	7 480	7 490	7 500	7 510
8 900	7 530	7 540	7 550	7 560	7 570	7 580	7 590	7 600	7 610	7 620
9 000	7 640	7 650	7 660	7 670	7 680	7 690	7 700	7 710	7 720	7 730
9 100	7 750	7 760	7 770	7 780	7 790	7 800	7 810	7 820	7 830	7 840
9 200	7 860	7 870	7 880	7 890	7 900	7 910	7 920	7 930	7 940	7 950
9 300	7 970	7 980	7 990	8 000	8 010	8 020	8 030	8 040	8 050	8 060
9 400	8 080	8 090	8 100	8 110	8 120	8 130	8 140	8 150	8 160	8 170

Makar utan barn. Ortsgrupp II (forts.).

Taxerat belopp, kr.	0	10	20	30	40	50	60	70	80	90
9 500	8 190	8 200	8 210	8 220	8 230	8 240	8 250	8 260	8 270	8 280
9 600	8 300	8 310	8 320	8 330	8 340	8 350	8 360	8 370	8 380	8 390
9 700	8 410	8 420	8 430	8 440	8 450	8 460	8 470	8 480	8 490	8 500
9 800	8 520	8 530	8 540	8 550	8 560	8 570	8 580	8 590	8 600	8 610
9 900	8 630	8 640	8 650	8 660	8 670	8 680	8 690	8 700	8 710	8 720
10 000	8 740	8 750	8 760	8 770	8 780	8 790	8 800	8 810	8 820	8 830
10 100	8 850	8 860	8 870	8 880	8 890	8 900	8 910	8 920	8 930	8 940
10 200	8 960	8 970	8 980	8 990	9 000	9 010	9 020	9 030	9 040	9 050
10 300	9 070	9 080	9 090	9 100	9 110	9 120	9 130	9 140	9 150	9 160
10 400	9 180	9 190	9 200	9 210	9 220	9 230	9 240	9 250	9 260	9 270
10 500	9 290	9 300	9 310	9 320	9 330	9 340	9 350	9 360	9 370	9 380
10 600	9 400	9 410	9 420	9 430	9 440	9 450	9 460	9 470	9 480	9 490
10 700	9 510	9 520	9 530	9 540	9 550	9 560	9 570	9 580	9 590	9 600
10 800	9 620	9 630	9 640	9 650	9 660	9 670	9 680	9 690	9 700	9 710
10 900	9 730	9 740	9 750	9 760	9 770	9 780	9 790	9 800	9 810	9 820
11 000	9 840	9 850	9 860	9 870	9 880	9 890	9 900	9 910	9 920	9 930
11 100	9 950	9 960	9 970	9 980	9 990	10 000	10 010	10 020	10 030	10 040
11 200	10 060	10 070	10 080	10 090	10 100	10 110	10 120	10 130	10 140	10 150
11 300	10 170	10 180	10 190	10 200	10 210	10 220	10 230	10 240	10 250	10 260
11 400	10 280	10 290	10 300	10 310	10 320	10 330	10 340	10 350	10 360	10 370
11 500	10 390	10 400	10 410	10 420	10 430	10 440	10 450	10 460	10 470	10 480
11 600	10 500	10 510	10 520	10 530	10 540	10 550	10 560	10 570	10 580	10 590
11 700	10 610	10 620	10 630	10 640	10 650	10 660	10 670	10 680	10 690	10 700
11 800	10 720	10 730	10 740	10 750	10 760	10 770	10 780	10 790	10 800	10 810
11 900	10 830	10 840	10 850	10 860	10 870	10 880	10 890	10 900	10 910	10 920
12 000	10 940	10 950	10 960	10 970	10 980	10 990	11 000	11 010	11 020	11 030
12 100	11 050	11 060	11 070	11 080	11 090	11 100	11 110	11 120	11 130	11 140
12 200	11 160	11 170	11 180	11 190	11 200	11 210	11 220	11 230	11 240	11 250
12 300	11 270	11 280	11 290	11 300	11 310	11 320	11 330	11 340	11 350	11 360
12 400	11 380	11 390	11 400	11 410	11 420	11 430	11 440	11 450	11 460	11 470
12 500	11 490	11 500	11 510	11 520	11 530	11 540	11 550	11 560	11 570	11 580
12 600	11 600	11 610	11 620	11 630	11 640	11 650	11 660	11 670	11 680	11 690
12 700	11 710	11 720	11 730	11 740	11 750	11 760	11 770	11 780	11 790	11 800
12 800	11 820	11 830	11 840	11 850	11 860	11 870	11 880	11 890	11 900	11 910
12 900	11 930	11 940	11 950	11 960	11 970	11 980	11 990	12 000	12 010	12 020
13 000	12 040	12 050	12 060	12 070	12 080	12 090	12 100	12 110	12 120	12 130
13 100	12 150	12 160	12 170	12 180	12 190	12 200	12 210	12 220	12 230	12 240

Då taxerade beloppet uppgår till 13 200 kronor eller däröver, är grundavdraget 940 kronor.

Makar utan barn. Ortsgrupp III.

Taxerat belopp, kr.	0	10	20	30	40	50	60	70	80	90
1 500	—	10	20	20	30	30	40	50	50	60
1 600	60	70	80	80	90	90	100	110	110	120
1 700	120	130	140	140	150	150	160	170	170	180
1 800	180	190	200	200	210	210	220	230	230	240
1 900	240	250	260	260	270	270	280	290	290	300
2 000	300	310	320	320	330	330	340	350	350	360
2 100	360	370	380	380	390	390	400	410	410	420
2 200	420	430	440	440	450	450	460	470	470	480
2 300	480	490	500	500	510	510	520	530	530	540
2 400	540	550	560	560	570	570	580	590	590	600
2 500	600	610	620	630	640	640	650	660	670	680
2 600	680	690	700	710	720	720	730	740	750	760
2 700	760	770	780	790	800	800	810	820	830	840
2 800	840	850	860	870	880	880	890	900	910	920
2 900	920	930	940	950	960	960	970	980	990	1 000
3 000	1 000	1 010	1 020	1 030	1 040	1 050	1 060	1 070	1 080	1 090
3 100	1 100	1 110	1 120	1 130	1 140	1 150	1 160	1 170	1 180	1 190
3 200	1 200	1 210	1 220	1 230	1 240	1 250	1 260	1 270	1 280	1 290
3 300	1 300	1 310	1 320	1 330	1 340	1 350	1 360	1 370	1 380	1 390
3 400	1 400	1 410	1 420	1 430	1 440	1 450	1 460	1 470	1 480	1 490
3 500	1 500	1 510	1 520	1 530	1 540	1 550	1 560	1 570	1 580	1 590
3 600	1 600	1 610	1 620	1 630	1 640	1 650	1 660	1 670	1 680	1 690
3 700	1 700	1 710	1 720	1 730	1 740	1 750	1 760	1 770	1 780	1 790
3 800	1 800	1 810	1 820	1 830	1 840	1 850	1 860	1 870	1 880	1 890
3 900	1 900	1 910	1 920	1 930	1 940	1 950	1 960	1 970	1 980	1 990
4 000	2 000	2 010	2 020	2 030	2 040	2 050	2 060	2 070	2 080	2 090
4 100	2 110	2 120	2 130	2 140	2 150	2 160	2 170	2 180	2 190	2 200
4 200	2 220	2 230	2 240	2 250	2 260	2 270	2 280	2 290	2 300	2 310
4 300	2 330	2 340	2 350	2 360	2 370	2 380	2 390	2 400	2 410	2 420
4 400	2 440	2 450	2 460	2 470	2 480	2 490	2 500	2 510	2 520	2 530
4 500	2 550	2 560	2 570	2 580	2 590	2 600	2 610	2 620	2 630	2 640
4 600	2 660	2 670	2 680	2 690	2 700	2 710	2 720	2 730	2 740	2 750
4 700	2 770	2 780	2 790	2 800	2 810	2 820	2 830	2 840	2 850	2 860
4 800	2 880	2 890	2 900	2 910	2 920	2 930	2 940	2 950	2 960	2 970
4 900	2 990	3 000	3 010	3 020	3 030	3 040	3 050	3 060	3 070	3 080
5 000	3 100	3 110	3 120	3 130	3 140	3 150	3 160	3 170	3 180	3 190
5 100	3 210	3 220	3 230	3 240	3 250	3 260	3 270	3 280	3 290	3 300
5 200	3 320	3 330	3 340	3 350	3 360	3 370	3 380	3 390	3 400	3 410
5 300	3 430	3 440	3 450	3 460	3 470	3 480	3 490	3 500	3 510	3 520
5 400	3 540	3 550	3 560	3 570	3 580	3 590	3 600	3 610	3 620	3 630

Makar utan barn. Ortsgrupp III (forts.).

Taxerat belopp, kr.	0	10	20	30	40	50	60	70	80	90
5 500	3 650	3 660	3 670	3 680	3 690	3 700	3 710	3 720	3 730	3 740
5 600	3 760	3 770	3 780	3 790	3 800	3 810	3 820	3 830	3 840	3 850
5 700	3 870	3 880	3 890	3 900	3 910	3 920	3 930	3 940	3 950	3 960
5 800	3 980	3 990	4 000	4 010	4 020	4 030	4 040	4 050	4 060	4 070
5 900	4 090	4 100	4 110	4 120	4 130	4 140	4 150	4 160	4 170	4 180
6 000	4 200	4 210	4 220	4 230	4 240	4 250	4 260	4 270	4 280	4 290
6 100	4 310	4 320	4 330	4 340	4 350	4 360	4 370	4 380	4 390	4 400
6 200	4 420	4 430	4 440	4 450	4 460	4 470	4 480	4 490	4 500	4 510
6 300	4 530	4 540	4 550	4 560	4 570	4 580	4 590	4 600	4 610	4 620
6 400	4 640	4 650	4 660	4 670	4 680	4 690	4 700	4 710	4 720	4 730
6 500	4 750	4 760	4 770	4 780	4 790	4 800	4 810	4 820	4 830	4 840
6 600	4 860	4 870	4 880	4 890	4 900	4 910	4 920	4 930	4 940	4 950
6 700	4 970	4 980	4 990	5 000	5 010	5 020	5 030	5 040	5 050	5 060
6 800	5 080	5 090	5 100	5 110	5 120	5 130	5 140	5 150	5 160	5 170
6 900	5 190	5 200	5 210	5 220	5 230	5 240	5 250	5 260	5 270	5 280
7 000	5 300	5 310	5 320	5 330	5 340	5 350	5 360	5 370	5 380	5 390
7 100	5 410	5 420	5 430	5 440	5 450	5 460	5 470	5 480	5 490	5 500
7 200	5 520	5 530	5 540	5 550	5 560	5 570	5 580	5 590	5 600	5 610
7 300	5 630	5 640	5 650	5 660	5 670	5 680	5 690	5 700	5 710	5 720
7 400	5 740	5 750	5 760	5 770	5 780	5 790	5 800	5 810	5 820	5 830
7 500	5 850	5 860	5 870	5 880	5 890	5 900	5 910	5 920	5 930	5 940
7 600	5 960	5 970	5 980	5 990	6 000	6 010	6 020	6 030	6 040	6 050
7 700	6 070	6 080	6 090	6 100	6 110	6 120	6 130	6 140	6 150	6 160
7 800	6 180	6 190	6 200	6 210	6 220	6 230	6 240	6 250	6 260	6 270
7 900	6 290	6 300	6 310	6 320	6 330	6 340	6 350	6 360	6 370	6 380
8 000	6 400	6 410	6 420	6 430	6 440	6 450	6 460	6 470	6 480	6 490
8 100	6 510	6 520	6 530	6 540	6 550	6 560	6 570	6 580	6 590	6 600
8 200	6 620	6 630	6 640	6 650	6 660	6 670	6 680	6 690	6 700	6 710
8 300	6 730	6 740	6 750	6 760	6 770	6 780	6 790	6 800	6 810	6 820
8 400	6 840	6 850	6 860	6 870	6 880	6 890	6 900	6 910	6 920	6 930
8 500	6 950	6 960	6 970	6 980	6 990	7 000	7 010	7 020	7 030	7 040
8 600	7 060	7 070	7 080	7 090	7 100	7 110	7 120	7 130	7 140	7 150
8 700	7 170	7 180	7 190	7 200	7 210	7 220	7 230	7 240	7 250	7 260
8 800	7 280	7 290	7 300	7 310	7 320	7 330	7 340	7 350	7 360	7 370
8 900	7 390	7 400	7 410	7 420	7 430	7 440	7 450	7 460	7 470	7 480
9 000	7 500	7 510	7 520	7 530	7 540	7 550	7 560	7 570	7 580	7 590
9 100	7 610	7 620	7 630	7 640	7 650	7 660	7 670	7 680	7 690	7 700
9 200	7 720	7 730	7 740	7 750	7 760	7 770	7 780	7 790	7 800	7 810
9 300	7 830	7 840	7 850	7 860	7 870	7 880	7 890	7 900	7 910	7 920
9 400	7 940	7 950	7 960	7 970	7 980	7 990	8 000	8 010	8 020	8 030

Makar utan barn. Ortsgrupp III (forts.).

Taxerat belopp, kr.	0	10	20	30	40	50	60	70	80	90
9 500	8 050	8 060	8 070	8 080	8 090	8 100	8 110	8 120	8 130	8 140
9 600	8 160	8 170	8 180	8 190	8 200	8 210	8 220	8 230	8 240	8 250
9 700	8 270	8 280	8 290	8 300	8 310	8 320	8 330	8 340	8 350	8 360
9 800	8 380	8 390	8 400	8 410	8 420	8 430	8 440	8 450	8 460	8 470
9 900	8 490	8 500	8 510	8 520	8 530	8 540	8 550	8 560	8 570	8 580
10 000	8 600	8 610	8 620	8 630	8 640	8 650	8 660	8 670	8 680	8 690
10 100	8 710	8 720	8 730	8 740	8 750	8 760	8 770	8 780	8 790	8 800
10 200	8 820	8 830	8 840	8 850	8 860	8 870	8 880	8 890	8 900	8 910
10 300	8 930	8 940	8 950	8 960	8 970	8 980	8 990	9 000	9 010	9 020
10 400	9 040	9 050	9 060	9 070	9 080	9 090	9 100	9 110	9 120	9 130
10 500	9 150	9 160	9 170	9 180	9 190	9 200	9 210	9 220	9 230	9 240
10 600	9 260	9 270	9 280	9 290	9 300	9 310	9 320	9 330	9 340	9 350
10 700	9 370	9 380	9 390	9 400	9 410	9 420	9 430	9 440	9 450	9 460
10 800	9 480	9 490	9 500	9 510	9 520	9 530	9 540	9 550	9 560	9 570
10 900	9 590	9 600	9 610	9 620	9 630	9 640	9 650	9 660	9 670	9 680
11 000	9 700	9 710	9 720	9 730	9 740	9 750	9 760	9 770	9 780	9 790
11 100	9 810	9 820	9 830	9 840	9 850	9 860	9 870	9 880	9 890	9 900
11 200	9 920	9 930	9 940	9 950	9 960	9 970	9 980	9 990	10 000	10 010
11 300	10 030	10 040	10 050	10 060	10 070	10 080	10 090	10 100	10 110	10 120
11 400	10 140	10 150	10 160	10 170	10 180	10 190	10 200	10 210	10 220	10 230
11 500	10 250	10 260	10 270	10 280	10 290	10 300	10 310	10 320	10 330	10 340
11 600	10 360	10 370	10 380	10 390	10 400	10 410	10 420	10 430	10 440	10 450
11 700	10 470	10 480	10 490	10 500	10 510	10 520	10 530	10 540	10 550	10 560
11 800	10 580	10 590	10 600	10 610	10 620	10 630	10 640	10 650	10 660	10 670
11 900	10 690	10 700	10 710	10 720	10 730	10 740	10 750	10 760	10 770	10 780
12 000	10 800	10 810	10 820	10 830	10 840	10 850	10 860	10 870	10 880	10 890
12 100	10 910	10 920	10 930	10 940	10 950	10 960	10 970	10 980	10 990	11 000
12 200	11 020	11 030	11 040	11 050	11 060	11 070	11 080	11 090	11 100	11 110
12 300	11 130	11 140	11 150	11 160	11 170	11 180	11 190	11 200	11 210	11 220
12 400	11 240	11 250	11 260	11 270	11 280	11 290	11 300	11 310	11 320	11 330
12 500	11 350	11 360	11 370	11 380	11 390	11 400	11 410	11 420	11 430	11 440
12 600	11 460	11 470	11 480	11 490	11 500	11 510	11 520	11 530	11 540	11 550
12 700	11 570	11 580	11 590	11 600	11 610	11 620	11 630	11 640	11 650	11 660
12 800	11 680	11 690	11 700	11 710	11 720	11 730	11 740	11 750	11 760	11 770
12 900	11 790	11 800	11 810	11 820	11 830	11 840	11 850	11 860	11 870	11 880
13 000	11 900	11 910	11 920	11 930	11 940	11 950	11 960	11 970	11 980	11 990
13 100	12 010	12 020	12 030	12 040	12 050	12 060	12 070	12 080	12 090	12 100
13 200	12 120	12 130	12 140	12 150	12 160	12 170	12 180	12 190	12 200	12 210
13 300	12 230	12 240	12 250	12 260	12 270	12 280	12 290	12 300	12 310	12 320
13 400	12 340	12 350	12 360	12 370	12 380	12 390	12 400	12 410	12 420	12 430

Makar utan barn. Ortsgrupp IV.

Taxerat belopp, kr.	0	10	20	30	40	50	60	70	80	90
1 500	—	—	—	—	—	—	—	—	—	—
1 600	10	10	20	20	30	30	40	50	50	60
1 700	60	70	80	80	90	90	100	110	110	120
1 800	120	130	140	140	150	150	160	170	170	180
1 900	180	190	200	200	210	210	220	230	230	240
2 000	240	250	260	260	270	270	280	290	290	300
2 100	300	310	320	320	330	330	340	350	350	360
2 200	360	370	380	380	390	390	400	410	410	420
2 300	420	430	440	440	450	450	460	470	470	480
2 400	480	490	500	500	510	510	520	530	530	540
2 500	540	550	560	560	570	570	580	590	590	600
2 600	600	610	620	630	640	640	650	660	670	680
2 700	680	690	700	710	720	720	730	740	750	760
2 800	760	770	780	790	800	800	810	820	830	840
2 900	840	850	860	870	880	880	890	900	910	920
3 000	920	930	940	950	960	960	970	980	990	1 000
3 100	1 000	1 010	1 020	1 030	1 040	1 040	1 050	1 060	1 070	1 080
3 200	1 080	1 090	1 100	1 110	1 120	1 130	1 140	1 150	1 160	1 170
3 300	1 180	1 190	1 200	1 210	1 220	1 230	1 240	1 250	1 260	1 270
3 400	1 280	1 290	1 300	1 310	1 320	1 330	1 340	1 350	1 360	1 370
3 500	1 380	1 390	1 400	1 410	1 420	1 430	1 440	1 450	1 460	1 470
3 600	1 480	1 490	1 500	1 510	1 520	1 530	1 540	1 550	1 560	1 570
3 700	1 580	1 590	1 600	1 610	1 620	1 630	1 640	1 650	1 660	1 670
3 800	1 680	1 690	1 700	1 710	1 720	1 730	1 740	1 750	1 760	1 770
3 900	1 780	1 790	1 800	1 810	1 820	1 830	1 840	1 850	1 860	1 870
4 000	1 880	1 890	1 900	1 910	1 920	1 930	1 940	1 950	1 960	1 970
4 100	1 980	1 990	2 000	2 010	2 020	2 030	2 040	2 050	2 060	2 070
4 200	2 080	2 090	2 100	2 110	2 120	2 130	2 140	2 150	2 160	2 170
4 300	2 190	2 200	2 210	2 220	2 230	2 240	2 250	2 260	2 270	2 280
4 400	2 300	2 310	2 320	2 330	2 340	2 350	2 360	2 370	2 380	2 390
4 500	2 410	2 420	2 430	2 440	2 450	2 460	2 470	2 480	2 490	2 500
4 600	2 520	2 530	2 540	2 550	2 560	2 570	2 580	2 590	2 600	2 610
4 700	2 630	2 640	2 650	2 660	2 670	2 680	2 690	2 700	2 710	2 720
4 800	2 740	2 750	2 760	2 770	2 780	2 790	2 800	2 810	2 820	2 830
4 900	2 850	2 860	2 870	2 880	2 890	2 900	2 910	2 920	2 930	2 940
5 000	2 960	2 970	2 980	2 990	3 000	3 010	3 020	3 030	3 040	3 050
5 100	3 070	3 080	3 090	3 100	3 110	3 120	3 130	3 140	3 150	3 160
5 200	3 180	3 190	3 200	3 210	3 220	3 230	3 240	3 250	3 260	3 270
5 300	3 290	3 300	3 310	3 320	3 330	3 340	3 350	3 360	3 370	3 380
5 400	3 400	3 410	3 420	3 430	3 440	3 450	3 460	3 470	3 480	3 490

Makar utan barn. Ortsgrupp IV (forts.).

Taxerat belopp, kr.	0	10	20	30	40	50	60	70	80	90
5 500	3 510	3 520	3 530	3 540	3 550	3 560	3 570	3 580	3 590	3 600
5 600	3 620	3 630	3 640	3 650	3 660	3 670	3 680	3 690	3 700	3 710
5 700	3 730	3 740	3 750	3 760	3 770	3 780	3 790	3 800	3 810	3 820
5 800	3 840	3 850	3 860	3 870	3 880	3 890	3 900	3 910	3 920	3 930
5 900	3 950	3 960	3 970	3 980	3 990	4 000	4 010	4 020	4 030	4 040
6 000	4 060	4 070	4 080	4 090	4 100	4 110	4 120	4 130	4 140	4 150
6 100	4 170	4 180	4 190	4 200	4 210	4 220	4 230	4 240	4 250	4 260
6 200	4 280	4 290	4 300	4 310	4 320	4 330	4 340	4 350	4 360	4 370
6 300	4 390	4 400	4 410	4 420	4 430	4 440	4 450	4 460	4 470	4 480
6 400	4 500	4 510	4 520	4 530	4 540	4 550	4 560	4 570	4 580	4 590
6 500	4 610	4 620	4 630	4 640	4 650	4 660	4 670	4 680	4 690	4 700
6 600	4 720	4 730	4 740	4 750	4 760	4 770	4 780	4 790	4 800	4 810
6 700	4 830	4 840	4 850	4 860	4 870	4 880	4 890	4 900	4 910	4 920
6 800	4 940	4 950	4 960	4 970	4 980	4 990	5 000	5 010	5 020	5 030
6 900	5 050	5 060	5 070	5 080	5 090	5 100	5 110	5 120	5 130	5 140
7 000	5 160	5 170	5 180	5 190	5 200	5 210	5 220	5 230	5 240	5 250
7 100	5 270	5 280	5 290	5 300	5 310	5 320	5 330	5 340	5 350	5 360
7 200	5 380	5 390	5 400	5 410	5 420	5 430	5 440	5 450	5 460	5 470
7 300	5 490	5 500	5 510	5 520	5 530	5 540	5 550	5 560	5 570	5 580
7 400	5 600	5 610	5 620	5 630	5 640	5 650	5 660	5 670	5 680	5 690
7 500	5 710	5 720	5 730	5 740	5 750	5 760	5 770	5 780	5 790	5 800
7 600	5 820	5 830	5 840	5 850	5 860	5 870	5 880	5 890	5 900	5 910
7 700	5 930	5 940	5 950	5 960	5 970	5 980	5 990	6 000	6 010	6 020
7 800	6 040	6 050	6 060	6 070	6 080	6 090	6 100	6 110	6 120	6 130
7 900	6 150	6 160	6 170	6 180	6 190	6 200	6 210	6 220	6 230	6 240
8 000	6 260	6 270	6 280	6 290	6 300	6 310	6 320	6 330	6 340	6 350
8 100	6 370	6 380	6 390	6 400	6 410	6 420	6 430	6 440	6 450	6 460
8 200	6 480	6 490	6 500	6 510	6 520	6 530	6 540	6 550	6 560	6 570
8 300	6 590	6 600	6 610	6 620	6 630	6 640	6 650	6 660	6 670	6 680
8 400	6 700	6 710	6 720	6 730	6 740	6 750	6 760	6 770	6 780	6 790
8 500	6 810	6 820	6 830	6 840	6 850	6 860	6 870	6 880	6 890	6 900
8 600	6 920	6 930	6 940	6 950	6 960	6 970	6 980	6 990	7 000	7 010
8 700	7 030	7 040	7 050	7 060	7 070	7 080	7 090	7 100	7 110	7 120
8 800	7 140	7 150	7 160	7 170	7 180	7 190	7 200	7 210	7 220	7 230
8 900	7 250	7 260	7 270	7 280	7 290	7 300	7 310	7 320	7 330	7 340
9 000	7 360	7 370	7 380	7 390	7 400	7 410	7 420	7 430	7 440	7 450
9 100	7 470	7 480	7 490	7 500	7 510	7 520	7 530	7 540	7 550	7 560
9 200	7 580	7 590	7 600	7 610	7 620	7 630	7 640	7 650	7 660	7 670
9 300	7 690	7 700	7 710	7 720	7 730	7 740	7 750	7 760	7 770	7 780
9 400	7 800	7 810	7 820	7 830	7 840	7 850	7 860	7 870	7 880	7 890

Makar utan barn. Ortsgrupp IV (forts.).

Taxerat belopp, kr.	0	10	20	30	40	50	60	70	80	90
9 500	7 910	7 920	7 930	7 940	7 950	7 960	7 970	7 980	7 990	8 000
9 600	8 020	8 030	8 040	8 050	8 060	8 070	8 080	8 090	8 100	8 110
9 700	8 130	8 140	8 150	8 160	8 170	8 180	8 190	8 200	8 210	8 220
9 800	8 240	8 250	8 260	8 270	8 280	8 290	8 300	8 310	8 320	8 330
9 900	8 350	8 360	8 370	8 380	8 390	8 400	8 410	8 420	8 430	8 440
10 000	8 460	8 470	8 480	8 490	8 500	8 510	8 520	8 530	8 540	8 550
10 100	8 570	8 580	8 590	8 600	8 610	8 620	8 630	8 640	8 650	8 660
10 200	8 680	8 690	8 700	8 710	8 720	8 730	8 740	8 750	8 760	8 770
10 300	8 790	8 800	8 810	8 820	8 830	8 840	8 850	8 860	8 870	8 880
10 400	8 900	8 910	8 920	8 930	8 940	8 950	8 960	8 970	8 980	8 990
10 500	9 010	9 020	9 030	9 040	9 050	9 060	9 070	9 080	9 090	9 100
10 600	9 120	9 130	9 140	9 150	9 160	9 170	9 180	9 190	9 200	9 210
10 700	9 230	9 240	9 250	9 260	9 270	9 280	9 290	9 300	9 310	9 320
10 800	9 340	9 350	9 360	9 370	9 380	9 390	9 400	9 410	9 420	9 430
10 900	9 450	9 460	9 470	9 480	9 490	9 500	9 510	9 520	9 530	9 540
11 000	9 560	9 570	9 580	9 590	9 600	9 610	9 620	9 630	9 640	9 650
11 100	9 670	9 680	9 690	9 700	9 710	9 720	9 730	9 740	9 750	9 760
11 200	9 780	9 790	9 800	9 810	9 820	9 830	9 840	9 850	9 860	9 870
11 300	9 890	9 900	9 910	9 920	9 930	9 940	9 950	9 960	9 970	9 980
11 400	10 000	10 010	10 020	10 030	10 040	10 050	10 060	10 070	10 080	10 090
11 500	10 110	10 120	10 130	10 140	10 150	10 160	10 170	10 180	10 190	10 200
11 600	10 220	10 230	10 240	10 250	10 260	10 270	10 280	10 290	10 300	10 310
11 700	10 330	10 340	10 350	10 360	10 370	10 380	10 390	10 400	10 410	10 420
11 800	10 440	10 450	10 460	10 470	10 480	10 490	10 500	10 510	10 520	10 530
11 900	10 550	10 560	10 570	10 580	10 590	10 600	10 610	10 620	10 630	10 640
12 000	10 660	10 670	10 680	10 690	10 700	10 710	10 720	10 730	10 740	10 750
12 100	10 770	10 780	10 790	10 800	10 810	10 820	10 830	10 840	10 850	10 860
12 200	10 880	10 890	10 900	10 910	10 920	10 930	10 940	10 950	10 960	10 970
12 300	10 990	11 000	11 010	11 020	11 030	11 040	11 050	11 060	11 070	11 080
12 400	11 100	11 110	11 120	11 130	11 140	11 150	11 160	11 170	11 180	11 190
12 500	11 210	11 220	11 230	11 240	11 250	11 260	11 270	11 280	11 290	11 300
12 600	11 320	11 330	11 340	11 350	11 360	11 370	11 380	11 390	11 400	11 410
12 700	11 430	11 440	11 450	11 460	11 470	11 480	11 490	11 500	11 510	11 520
12 800	11 540	11 550	11 560	11 570	11 580	11 590	11 600	11 610	11 620	11 630
12 900	11 650	11 660	11 670	11 680	11 690	11 700	11 710	11 720	11 730	11 740
13 000	11 760	11 770	11 780	11 790	11 800	11 810	11 820	11 830	11 840	11 850
13 100	11 870	11 880	11 890	11 900	11 910	11 920	11 930	11 940	11 950	11 960
13 200	11 980	11 990	12 000	12 010	12 020	12 030	12 040	12 050	12 060	12 070
13 300	12 090	12 100	12 110	12 120	12 130	12 140	12 150	12 160	12 170	12 180
13 400	12 200	12 210	12 220	12 230	12 240	12 250	12 260	12 270	12 280	12 290

Makar utan barn. Ortsgrupp IV (forts.).

Taxerat belopp, kr.	0	10	20	30	40	50	60	70	80	90
13 500	12 310	12 320	12 330	12 340	12 350	12 360	12 370	12 380	12 390	12 400
13 600	12 420	12 430	12 440	12 450	12 460	12 470	12 480	12 490	12 500	12 510
13 700	12 530	12 540	12 550	12 560	12 570	12 580	12 590	12 600	12 610	12 620
13 800	12 640	12 650	12 660	12 670	12 680	12 690	12 700	12 710	12 720	12 730
13 900	12 750	12 760	12 770	12 780	12 790	12 800	12 810	12 820	12 830	12 840
14 000	12 860	12 870	12 880	12 890	12 900	12 910	12 920	12 930	12 940	12 950
14 100	12 970	12 980	12 990	13 000	13 010	13 020	13 030	13 040	13 050	13 060
14 200	13 080	13 090	13 100	13 110	13 120	13 130	13 140	13 150	13 160	13 170
14 300	13 190	13 200	13 210	13 220	13 230	13 240	13 250	13 260	13 270	13 280
14 400	13 300	13 310	13 320	13 330	13 340	13 350	13 360	13 370	13 380	13 390
14 500	13 410	13 420	13 430	13 440	13 450	13 460	13 470	13 480	13 490	13 500
14 600	13 520	13 530	13 540	13 550	13 560	13 570	13 580	13 590	13 600	13 610
14 700	13 630	13 640	13 650	13 660	13 670	13 680	13 690	13 700	13 710	13 720

Då taxerade beloppet uppgår till 14 800 kronor eller däröver är grundavdraget 1 060 kronor.

060	050	070	080	090	080	070	060	050	040	030
070	060	080	090	100	090	080	070	060	050	040
080	070	090	100	110	100	090	080	070	060	050
090	080	100	110	120	110	100	090	080	070	060
100	090	110	120	130	120	110	100	090	080	070
110	100	120	130	140	130	120	110	100	090	080
120	110	130	140	150	140	130	120	110	100	090
130	120	140	150	160	150	140	130	120	110	100
140	130	150	160	170	160	150	140	130	120	110
150	140	160	170	180	170	160	150	140	130	120
160	150	170	180	190	180	170	160	150	140	130
170	160	180	190	200	190	180	170	160	150	140
180	170	190	200	210	200	190	180	170	160	150
190	180	200	210	220	210	200	190	180	170	160
200	190	210	220	230	220	210	200	190	180	170
210	200	220	230	240	230	220	210	200	190	180
220	210	230	240	250	240	230	220	210	200	190
230	220	240	250	260	250	240	230	220	210	200
240	230	250	260	270	260	250	240	230	220	210
250	240	260	270	280	270	260	250	240	230	220
260	250	270	280	290	280	270	260	250	240	230
270	260	280	290	300	290	280	270	260	250	240
280	270	290	300	310	300	290	280	270	260	250
290	280	300	310	320	310	300	290	280	270	260
300	290	310	320	330	320	310	300	290	280	270
310	300	320	330	340	330	320	310	300	290	280
320	310	330	340	350	340	330	320	310	300	290
330	320	340	350	360	350	340	330	320	310	300
340	330	350	360	370	360	350	340	330	320	310
350	340	360	370	380	370	360	350	340	330	320
360	350	370	380	390	380	370	360	350	340	330
370	360	380	390	400	390	380	370	360	350	340
380	370	390	400	410	400	390	380	370	360	350
390	380	400	410	420	410	400	390	380	370	360
400	390	410	420	430	420	410	400	390	380	370
410	400	420	430	440	430	420	410	400	390	380
420	410	430	440	450	440	430	420	410	400	390
430	420	440	450	460	450	440	430	420	410	400
440	430	450	460	470	460	450	440	430	420	410
450	440	460	470	480	470	460	450	440	430	420
460	450	470	480	490	480	470	460	450	440	430
470	460	480	490	500	490	480	470	460	450	440
480	470	490	500	510	500	490	480	470	460	450
490	480	500	510	520	510	500	490	480	470	460
500	490	510	520	530	520	510	500	490	480	470
510	500	520	530	540	530	520	510	500	490	480
520	510	530	540	550	540	530	520	510	500	490
530	520	540	550	560	550	540	530	520	510	500
540	530	550	560	570	560	550	540	530	520	510
550	540	560	570	580	570	560	550	540	530	520
560	550	570	580	590	580	570	560	550	540	530
570	560	580	590	600	590	580	570	560	550	540
580	570	590	600	610	600	590	580	570	560	550
590	580	600	610	620	610	600	590	580	570	560
600	590	610	620	630	620	610	600	590	580	570
610	600	620	630	640	630	620	610	600	590	580
620	610	630	640	650	640	630	620	610	600	590
630	620	640	650	660	650	640	630	620	610	600
640	630	650	660	670	660	650	640	630	620	610
650	640	660	670	680	670	660	650	640	630	620
660	650	670	680	690	680	670	660	650	640	630
670	660	680	690	700	690	680	670	660	650	640
680	670	690	700	710	700	690	680	670	660	650
690	680	700	710	720	710	700	690	680	670	660
700	690	710	720	730	720	710	700	690	680	670
710	700	720	730	740	730	720	710	700	690	680
720	710	730	740	750	740	730	720	710	700	690
730	720	740	750	760	750	740	730	720	710	700
740	730	750	760	770	760	750	740	730	720	710
750	740	760	770	780	770	760	750	740	730	720
760	750	770	780	790	780	770	760	750	740	730
770	760	780	790	800	790	780	770	760	750	740
780	770	790	800	810	800	790	780	770	760	750
790	780	800	810	820	810	800	790	780	770	760
800	790	810	820	830	820	810	800	790	780	770
810	800	820	830	840	830	820	810	800	790	780
820	810	830	840	850	840	830	820	810	800	790
830	820	840	850	860	850	840	830	820	810	800
840	830	850	860	870	860	850	840	830	820	810
850	840	860	870	880	870	860	850	840	830	820
860	850	870	880	890	880	870	860	850	840	830
870	860	880	890	900	890	880	870	860	850	840
880	870	890	900	910	900	890	880	870	860	850
890	880	900	910	920	910	900	890	880	870	860
900	890	910	920	930	920	910	900	890	880	870
910	900	920	930	940	930	920	910	900	890	880
920	910	930	940	950	940	930	920	910	900	890
930	920	940	950	960	950	940	930	920	910	900
940	930	950	960	970	960	950	940	930	920	910
950	940	960	970	980	970	960	950	940	930	920
960	950	970	980	990	980	970	960	950	940	930
970	960	980	990	1000	990	980	970	960	950	940
980	970	990	1000	1010	1000	990	980	970	960	950
990	980	1000	1010	1020	1010	1000	990	980	970	960
1000	990	1010	1020	1030	1020	1010	1000	990	980	970

Makar utan barn. Ortsgrupp V.

Taxerat belopp, kr.	0	10	20	30	40	50	60	70	80	90
1 600	—	—	—	—	—	—	—	—	—	10
1 700	10	20	30	30	40	40	50	60	60	70
1 800	70	80	90	90	100	100	110	120	120	130
1 900	130	140	150	150	160	160	170	180	180	190
2 000	190	200	210	210	220	220	230	240	240	250
2 100	250	260	270	270	280	280	290	300	300	310
2 200	310	320	330	330	340	340	350	360	360	370
2 300	370	380	390	390	400	400	410	420	420	430
2 400	430	440	450	450	460	460	470	480	480	490
2 500	490	500	510	510	520	520	530	540	540	550
2 600	550	560	570	570	580	580	590	600	600	610
2 700	610	620	630	630	640	640	650	660	660	670
2 800	670	680	690	700	710	710	720	730	740	750
2 900	750	760	770	780	790	790	800	810	820	830
3 000	830	840	850	860	870	870	880	890	900	910
3 100	910	920	930	940	950	950	960	970	980	990
3 200	990	1 000	1 010	1 020	1 030	1 030	1 040	1 050	1 060	1 070
3 300	1 070	1 080	1 090	1 100	1 110	1 120	1 130	1 140	1 150	1 160
3 400	1 160	1 170	1 180	1 190	1 200	1 210	1 220	1 230	1 240	1 250
3 500	1 260	1 270	1 280	1 290	1 300	1 310	1 320	1 330	1 340	1 350
3 600	1 360	1 370	1 380	1 390	1 400	1 410	1 420	1 430	1 440	1 450
3 700	1 460	1 470	1 480	1 490	1 500	1 510	1 520	1 530	1 540	1 550
3 800	1 560	1 570	1 580	1 590	1 600	1 610	1 620	1 630	1 640	1 650
3 900	1 660	1 670	1 680	1 690	1 700	1 710	1 720	1 730	1 740	1 750
4 000	1 760	1 770	1 780	1 790	1 800	1 810	1 820	1 830	1 840	1 850
4 100	1 860	1 870	1 880	1 890	1 900	1 910	1 920	1 930	1 940	1 950
4 200	1 960	1 970	1 980	1 990	2 000	2 010	2 020	2 030	2 040	2 050
4 300	2 060	2 070	2 080	2 090	2 100	2 110	2 120	2 130	2 140	2 150
4 400	2 160	2 170	2 180	2 190	2 200	2 210	2 220	2 230	2 240	2 250
4 500	2 270	2 280	2 290	2 300	2 310	2 320	2 330	2 340	2 350	2 360
4 600	2 380	2 390	2 400	2 410	2 420	2 430	2 440	2 450	2 460	2 470
4 700	2 490	2 500	2 510	2 520	2 530	2 540	2 550	2 560	2 570	2 580
4 800	2 600	2 610	2 620	2 630	2 640	2 650	2 660	2 670	2 680	2 690
4 900	2 710	2 720	2 730	2 740	2 750	2 760	2 770	2 780	2 790	2 800
5 000	2 820	2 830	2 840	2 850	2 860	2 870	2 880	2 890	2 900	2 910
5 100	2 930	2 940	2 950	2 960	2 970	2 980	2 990	3 000	3 010	3 020
5 200	3 040	3 050	3 060	3 070	3 080	3 090	3 100	3 110	3 120	3 130
5 300	3 150	3 160	3 170	3 180	3 190	3 200	3 210	3 220	3 230	3 240
5 400	3 260	3 270	3 280	3 290	3 300	3 310	3 320	3 330	3 340	3 350

Makar utan barn. Ortsgrupp V (forts.).

Taxerat belopp, kr.	0	10	20	30	40	50	60	70	80	90
5 500	3 370	3 380	3 390	3 400	3 410	3 420	3 430	3 440	3 450	3 460
5 600	3 480	3 490	3 500	3 510	3 520	3 530	3 540	3 550	3 560	3 570
5 700	3 590	3 600	3 610	3 620	3 630	3 640	3 650	3 660	3 670	3 680
5 800	3 700	3 710	3 720	3 730	3 740	3 750	3 760	3 770	3 780	3 790
5 900	3 810	3 820	3 830	3 840	3 850	3 860	3 870	3 880	3 890	3 900
6 000	3 920	3 930	3 940	3 950	3 960	3 970	3 980	3 990	4 000	4 010
6 100	4 030	4 040	4 050	4 060	4 070	4 080	4 090	4 100	4 110	4 120
6 200	4 140	4 150	4 160	4 170	4 180	4 190	4 200	4 210	4 220	4 230
6 300	4 250	4 260	4 270	4 280	4 290	4 300	4 310	4 320	4 330	4 340
6 400	4 360	4 370	4 380	4 390	4 400	4 410	4 420	4 430	4 440	4 450
6 500	4 470	4 480	4 490	4 500	4 510	4 520	4 530	4 540	4 550	4 560
6 600	4 580	4 590	4 600	4 610	4 620	4 630	4 640	4 650	4 660	4 670
6 700	4 690	4 700	4 710	4 720	4 730	4 740	4 750	4 760	4 770	4 780
6 800	4 800	4 810	4 820	4 830	4 840	4 850	4 860	4 870	4 880	4 890
6 900	4 910	4 920	4 930	4 940	4 950	4 960	4 970	4 980	4 990	5 000
7 000	5 020	5 030	5 040	5 050	5 060	5 070	5 080	5 090	5 100	5 110
7 100	5 130	5 140	5 150	5 160	5 170	5 180	5 190	5 200	5 210	5 220
7 200	5 240	5 250	5 260	5 270	5 280	5 290	5 300	5 310	5 320	5 330
7 300	5 350	5 360	5 370	5 380	5 390	5 400	5 410	5 420	5 430	5 440
7 400	5 460	5 470	5 480	5 490	5 500	5 510	5 520	5 530	5 540	5 550
7 500	5 570	5 580	5 590	5 600	5 610	5 620	5 630	5 640	5 650	5 660
7 600	5 680	5 690	5 700	5 710	5 720	5 730	5 740	5 750	5 760	5 770
7 700	5 790	5 800	5 810	5 820	5 830	5 840	5 850	5 860	5 870	5 880
7 800	5 900	5 910	5 920	5 930	5 940	5 950	5 960	5 970	5 980	5 990
7 900	6 010	6 020	6 030	6 040	6 050	6 060	6 070	6 080	6 090	6 100
8 000	6 120	6 130	6 140	6 150	6 160	6 170	6 180	6 190	6 200	6 210
8 100	6 230	6 240	6 250	6 260	6 270	6 280	6 290	6 300	6 310	6 320
8 200	6 340	6 350	6 360	6 370	6 380	6 390	6 400	6 410	6 420	6 430
8 300	6 450	6 460	6 470	6 480	6 490	6 500	6 510	6 520	6 530	6 540
8 400	6 560	6 570	6 580	6 590	6 600	6 610	6 620	6 630	6 640	6 650
8 500	6 670	6 680	6 690	6 700	6 710	6 720	6 730	6 740	6 750	6 760
8 600	6 780	6 790	6 800	6 810	6 820	6 830	6 840	6 850	6 860	6 870
8 700	6 890	6 900	6 910	6 920	6 930	6 940	6 950	6 960	6 970	6 980
8 800	7 000	7 010	7 020	7 030	7 040	7 050	7 060	7 070	7 080	7 090
8 900	7 110	7 120	7 130	7 140	7 150	7 160	7 170	7 180	7 190	7 200
9 000	7 220	7 230	7 240	7 250	7 260	7 270	7 280	7 290	7 300	7 310
9 100	7 330	7 340	7 350	7 360	7 370	7 380	7 390	7 400	7 410	7 420
9 200	7 440	7 450	7 460	7 470	7 480	7 490	7 500	7 510	7 520	7 530
9 300	7 550	7 560	7 570	7 580	7 590	7 600	7 610	7 620	7 630	7 640
9 400	7 660	7 670	7 680	7 690	7 700	7 710	7 720	7 730	7 740	7 750

Makar utan barn. Orsgrupp V (forts.).

Taxerat belopp, kr.	0	10	20	30	40	50	60	70	80	90
9 500	7 770	7 780	7 790	7 800	7 810	7 820	7 830	7 840	7 850	7 860
9 600	7 880	7 890	7 900	7 910	7 920	7 930	7 940	7 950	7 960	7 970
9 700	7 990	8 000	8 010	8 020	8 030	8 040	8 050	8 060	8 070	8 080
9 800	8 100	8 110	8 120	8 130	8 140	8 150	8 160	8 170	8 180	8 190
9 900	8 210	8 220	8 230	8 240	8 250	8 260	8 270	8 280	8 290	8 300
10 000	8 320	8 330	8 340	8 350	8 360	8 370	8 380	8 390	8 400	8 410
10 100	8 430	8 440	8 450	8 460	8 470	8 480	8 490	8 500	8 510	8 520
10 200	8 540	8 550	8 560	8 570	8 580	8 590	8 600	8 610	8 620	8 630
10 300	8 650	8 660	8 670	8 680	8 690	8 700	8 710	8 720	8 730	8 740
10 400	8 760	8 770	8 780	8 790	8 800	8 810	8 820	8 830	8 840	8 850
10 500	8 870	8 880	8 890	8 900	8 910	8 920	8 930	8 940	8 950	8 960
10 600	8 980	8 990	9 000	9 010	9 020	9 030	9 040	9 050	9 060	9 070
10 700	9 090	9 100	9 110	9 120	9 130	9 140	9 150	9 160	9 170	9 180
10 800	9 200	9 210	9 220	9 230	9 240	9 250	9 260	9 270	9 280	9 290
10 900	9 310	9 320	9 330	9 340	9 350	9 360	9 370	9 380	9 390	9 400
11 000	9 420	9 430	9 440	9 450	9 460	9 470	9 480	9 490	9 500	9 510
11 100	9 530	9 540	9 550	9 560	9 570	9 580	9 590	9 600	9 610	9 620
11 200	9 640	9 650	9 660	9 670	9 680	9 690	9 700	9 710	9 720	9 730
11 300	9 750	9 760	9 770	9 780	9 790	9 800	9 810	9 820	9 830	9 840
11 400	9 860	9 870	9 880	9 890	9 900	9 910	9 920	9 930	9 940	9 950
11 500	9 970	9 980	9 990	10 000	10 010	10 020	10 030	10 040	10 050	10 060
11 600	10 080	10 090	10 100	10 110	10 120	10 130	10 140	10 150	10 160	10 170
11 700	10 190	10 200	10 210	10 220	10 230	10 240	10 250	10 260	10 270	10 280
11 800	10 300	10 310	10 320	10 330	10 340	10 350	10 360	10 370	10 380	10 390
11 900	10 410	10 420	10 430	10 440	10 450	10 460	10 470	10 480	10 490	10 500
12 000	10 520	10 530	10 540	10 550	10 560	10 570	10 580	10 590	10 600	10 610
12 100	10 630	10 640	10 650	10 660	10 670	10 680	10 690	10 700	10 710	10 720
12 200	10 740	10 750	10 760	10 770	10 780	10 790	10 800	10 810	10 820	10 830
12 300	10 850	10 860	10 870	10 880	10 890	10 900	10 910	10 920	10 930	10 940
12 400	10 960	10 970	10 980	10 990	11 000	11 010	11 020	11 030	11 040	11 050
12 500	11 070	11 080	11 090	11 100	11 110	11 120	11 130	11 140	11 150	11 160
12 600	11 180	11 190	11 200	11 210	11 220	11 230	11 240	11 250	11 260	11 270
12 700	11 290	11 300	11 310	11 320	11 330	11 340	11 350	11 360	11 370	11 380
12 800	11 400	11 410	11 420	11 430	11 440	11 450	11 460	11 470	11 480	11 490
12 900	11 510	11 520	11 530	11 540	11 550	11 560	11 570	11 580	11 590	11 600
13 000	11 620	11 630	11 640	11 650	11 660	11 670	11 680	11 690	11 700	11 710
13 100	11 730	11 740	11 750	11 760	11 770	11 780	11 790	11 800	11 810	11 820
13 200	11 840	11 850	11 860	11 870	11 880	11 890	11 900	11 910	11 920	11 930
13 300	11 950	11 960	11 970	11 980	11 990	12 000	12 010	12 020	12 030	12 040
13 400	12 060	12 070	12 080	12 090	12 100	12 110	12 120	12 130	12 140	12 150

Makar utan barn. Ortsgrupp V (forts.).

Taxerat belopp, kr.	0	10	20	30	40	50	60	70	80	90
13 500	12 170	12 180	12 190	12 200	12 210	12 220	12 230	12 240	12 250	12 260
13 600	12 280	12 290	12 300	12 310	12 320	12 330	12 340	12 350	12 360	12 370
13 700	12 390	12 400	12 410	12 420	12 430	12 440	12 450	12 460	12 470	12 480
13 800	12 500	12 510	12 520	12 530	12 540	12 550	12 560	12 570	12 580	12 590
13 900	12 610	12 620	12 630	12 640	12 650	12 660	12 670	12 680	12 690	12 700
14 000	12 720	12 730	12 740	12 750	12 760	12 770	12 780	12 790	12 800	12 810
14 100	12 830	12 840	12 850	12 860	12 870	12 880	12 890	12 900	12 910	12 920
14 200	12 940	12 950	12 960	12 970	12 980	12 990	13 000	13 010	13 020	13 030
14 300	13 050	13 060	13 070	13 080	13 090	13 100	13 110	13 120	13 130	13 140
14 400	13 160	13 170	13 180	13 190	13 200	13 210	13 220	13 230	13 240	13 250
14 500	13 270	13 280	13 290	13 300	13 310	13 320	13 330	13 340	13 350	13 360
14 600	13 380	13 390	13 400	13 410	13 420	13 430	13 440	13 450	13 460	13 470
14 700	13 490	13 500	13 510	13 520	13 530	13 540	13 550	13 560	13 570	13 580
14 800	13 600	13 610	13 620	13 630	13 640	13 650	13 660	13 670	13 680	13 690
14 900	13 710	13 720	13 730	13 740	13 750	13 760	13 770	13 780	13 790	13 800
15 000	13 820	13 830	13 840	13 850	13 860	13 870	13 880	13 890	13 900	13 910
15 100	13 930	13 940	13 950	13 960	13 970	13 980	13 990	14 000	14 010	14 020
15 200	14 040	14 050	14 060	14 070	14 080	14 090	14 100	14 110	14 120	14 130
15 300	14 150	14 160	14 170	14 180	14 190	14 200	14 210	14 220	14 230	14 240
15 400	14 260	14 270	14 280	14 290	14 300	14 310	14 320	14 330	14 340	14 350
15 500	14 370	14 380	14 390	14 400	14 410	14 420	14 430	14 440	14 450	14 460

Då taxerade beloppet uppgår till 15 600 kronor eller däröver, är grundavdraget 1 120 kronor.

Tabell VIII för fastställande av beskattningsbart belopp för ensamstående skattskyldig.

Det tal, som enligt tabellen svarar mot taxerade beloppet, är beskattningsbart belopp utom i fall, då avdrag medges jämlikt 16 § 5 mom.

Grundavdraget vid visst taxerat belopp erhålles i förekommande fall genom att minska detta belopp med det tal, som enligt tabellen svarar mot beloppet. I fall då ortstillägg förekommer, erhålles detta genom att från nyssnämnda tal avräkna taxerade beloppet.

Ortsgrupp I.

Taxerat belopp, kr.	0	10	20	30	40	50	60	70	80	90
800	—	10	20	20	30	30	40	50	50	60
900	60	70	80	80	90	90	100	110	110	120
1 000	120	130	140	140	150	150	160	170	170	180
1 100	180	190	200	210	220	220	230	240	250	260
1 200	260	270	280	290	300	300	310	320	330	340
1 300	340	350	360	370	380	380	390	400	410	420
1 400	420	430	440	450	460	470	480	490	500	510
1 500	520	530	540	550	560	570	580	590	600	610
1 600	620	630	640	650	660	670	680	690	700	710
1 700	720	730	740	750	760	770	780	790	800	810
1 800	820	830	840	850	860	880	890	900	910	920
1 900	940	950	960	970	980	1 000	1 010	1 020	1 030	1 040
2 000	1 060	1 070	1 080	1 090	1 100	1 120	1 130	1 140	1 150	1 160
2 100	1 180	1 190	1 200	1 210	1 220	1 240	1 250	1 260	1 270	1 280
2 200	1 300	1 310	1 320	1 330	1 340	1 360	1 370	1 380	1 390	1 400
2 300	1 420	1 430	1 440	1 450	1 460	1 480	1 490	1 500	1 510	1 520
2 400	1 540	1 550	1 560	1 570	1 580	1 600	1 610	1 620	1 630	1 640
2 500	1 660	1 670	1 680	1 690	1 700	1 720	1 730	1 740	1 750	1 760
2 600	1 780	1 790	1 800	1 810	1 820	1 840	1 850	1 860	1 870	1 880
2 700	1 900	1 910	1 920	1 930	1 940	1 960	1 970	1 980	1 990	2 000
2 800	2 020	2 030	2 040	2 050	2 060	2 080	2 090	2 100	2 110	2 120
2 900	2 140	2 150	2 160	2 170	2 180	2 200	2 210	2 220	2 230	2 240
3 000	2 260	2 270	2 280	2 290	2 300	2 320	2 330	2 340	2 350	2 360
3 100	2 380	2 390	2 400	2 410	2 420	2 440	2 450	2 460	2 470	2 480
3 200	2 500	2 510	2 520	2 530	2 540	2 560	2 570	2 580	2 590	2 600
3 300	2 620	2 630	2 640	2 650	2 660	2 680	2 690	2 700	2 710	2 720
3 400	2 740	2 750	2 760	2 770	2 780	2 800	2 810	2 820	2 830	2 840
3 500	2 860	2 870	2 880	2 890	2 900	2 920	2 930	2 940	2 950	2 960
3 600	2 980	2 990	3 000	3 010	3 020	3 040	3 050	3 060	3 070	3 080
3 700	3 100	3 110	3 120	3 130	3 140	3 160	3 170	3 180	3 190	3 200
3 800	3 220	3 230	3 240	3 250	3 260	3 280	3 290	3 300	3 310	3 320
3 900	3 340	3 350	3 360	3 370	3 380	3 400	3 410	3 420	3 430	3 440

Ensamstående skattskyldig. Ortsgrupp I (forts.).

Taxerat belopp, kr.	0	10	20	30	40	50	60	70	80	90
4 000	3 460	3 470	3 480	3 490	3 500	3 520	3 530	3 540	3 550	3 560
4 100	3 580	3 590	3 600	3 610	3 620	3 640	3 650	3 660	3 670	3 680
4 200	3 700	3 710	3 720	3 730	3 740	3 760	3 770	3 780	3 790	3 800
4 300	3 820	3 830	3 840	3 850	3 860	3 880	3 890	3 900	3 910	3 920
4 400	3 940	3 950	3 960	3 970	3 980	4 000	4 010	4 020	4 030	4 040
4 500	4 060	4 070	4 080	4 090	4 100	4 120	4 130	4 140	4 150	4 160
4 600	4 180	4 190	4 200	4 210	4 220	4 240	4 250	4 260	4 270	4 280
4 700	4 300	4 310	4 320	4 330	4 340	4 360	4 370	4 380	4 390	4 400
4 800	4 420	4 430	4 440	4 450	4 460	4 480	4 490	4 500	4 510	4 520
4 900	4 540	4 550	4 560	4 570	4 580	4 600	4 610	4 620	4 630	4 640
5 000	4 660	4 670	4 680	4 690	4 700	4 720	4 730	4 740	4 750	4 760
5 100	4 780	4 790	4 800	4 810	4 820	4 840	4 850	4 860	4 870	4 880
5 200	4 900	4 910	4 920	4 930	4 940	4 960	4 970	4 980	4 990	5 000
5 300	5 020	5 030	5 040	5 050	5 060	5 080	5 090	5 100	5 110	5 120
5 400	5 140	5 150	5 160	5 170	5 180	5 200	5 210	5 220	5 230	5 240
5 500	5 260	5 270	5 280	5 290	5 300	5 320	5 330	5 340	5 350	5 360
5 600	5 380	5 390	5 400	5 410	5 420	5 440	5 450	5 460	5 470	5 480
5 700	5 500	5 510	5 520	5 530	5 540	5 560	5 570	5 580	5 590	5 600
5 800	5 620	5 630	5 640	5 650	5 660	5 680	5 690	5 700	5 710	5 720
5 900	5 740	5 750	5 760	5 770	5 780	5 800	5 810	5 820	5 830	5 840
6 000	5 860	5 870	5 880	5 890	5 900	5 920	5 930	5 940	5 950	5 960
6 100	5 980	5 990	6 000	6 010	6 020	6 040	6 050	6 060	6 070	6 080
6 200	6 100	6 110	6 120	6 130	6 140	6 160	6 170	6 180	6 190	6 200
6 300	6 220	6 230	6 240	6 250	6 260	6 280	6 290	6 300	6 310	6 320
6 400	6 340	6 350	6 360	6 370	6 380	6 400	6 410	6 420	6 430	6 440
6 500	6 460	6 470	6 480	6 490	6 500	6 520	6 530	6 540	6 550	6 560
6 600	6 580	6 590	6 600	6 610	6 620	6 640	6 650	6 660	6 670	6 680
6 700	6 700	6 710	6 720	6 730	6 740	6 760	6 770	6 780	6 790	6 800
6 800	6 820	6 830	6 840	6 850	6 860	6 880	6 890	6 900	6 910	6 920
6 900	6 940	6 950	6 960	6 970	6 980	7 000	7 010	7 020	7 030	7 040
7 000	7 060	7 070	7 080	7 090	7 100	7 120	7 130	7 140	7 150	7 160
7 100	7 180	7 190	7 200	7 210	7 220	7 240	7 250	7 260	7 270	7 280
7 200	7 300	7 310	7 320	7 330	7 340	7 360	7 370	7 380	7 390	7 400
7 300	7 420	7 430	7 440	7 450	7 460	7 480	7 490	7 500	7 510	7 520
7 400	7 540	7 550	7 560	7 570	7 580	7 600	7 610	7 620	7 630	7 640
7 500	7 660	7 670	7 680	7 690	7 700	7 720	7 730	7 740	7 750	7 760
7 600	7 780	7 790	7 800	7 810	7 820	7 840	7 850	7 860	7 870	7 880
7 700	7 900	7 910	7 920	7 930	7 940	7 960	7 970	7 980	7 990	8 000
7 800	8 020	8 030	8 040	8 050	8 060	8 080	8 090	8 100	8 110	8 120
7 900	8 140	8 150	8 160	8 170	8 180	8 200	8 210	8 220	8 230	8 240

Ensamstående skattskyldig. Ortsgrupp I (forts.).

Taxerat belopp, kr.	0	10	20	30	40	50	60	70	80	90
8 000	8 260	8 270	8 280	8 290	8 300	8 320	8 330	8 340	8 350	8 360
8 100	8 380	8 390	8 400	8 410	8 420	8 440	8 450	8 460	8 470	8 480
8 200	8 500	8 510	8 520	8 530	8 540	8 560	8 570	8 580	8 590	8 600
8 300	8 620	8 630	8 640	8 650	8 660	8 680	8 690	8 700	8 710	8 720
8 400	8 740	8 750	8 760	8 770	8 780	8 800	8 810	8 820	8 830	8 840
8 500	8 860	8 870	8 880	8 890	8 900	8 920	8 930	8 940	8 950	8 960
8 600	8 980	8 990	9 000	9 010	9 020	9 040	9 050	9 060	9 070	9 080
8 700	9 100	9 110	9 120	9 130	9 140	9 160	9 170	9 180	9 190	9 200
8 800	9 220	9 230	9 240	9 250	9 260	9 280	9 290	9 300	9 310	9 320
8 900	9 340	9 350	9 360	9 370	9 380	9 400	9 410	9 420	9 430	9 440
9 000	9 460	9 470	9 480	9 490	9 500	9 520	9 530	9 540	9 550	9 560
9 100	9 580	9 590	9 600	9 610	9 620	9 640	9 650	9 660	9 670	9 680
9 200	9 700	9 710	9 720	9 730	9 740	9 760	9 770	9 780	9 790	9 800
9 300	9 820	9 830	9 840	9 850	9 860	9 880	9 890	9 900	9 910	9 920
9 400	9 940	9 950	9 960	9 970	9 980	10 000	10 010	10 020	10 030	10 040
9 500	10 060	10 070	10 080	10 090	10 100	10 120	10 130	10 140	10 150	10 160
9 600	10 180	10 190	10 200	10 210	10 220	10 240	10 250	10 260	10 270	10 280
9 700	10 300	10 310	10 320	10 330	10 340	10 360	10 370	10 380	10 390	10 400
9 800	10 420	10 430	10 440	10 450	10 460	10 480	10 490	10 500	10 510	10 520
9 900	10 540	10 550	10 560	10 570	10 580	10 600	10 610	10 620	10 630	10 640
10 000	10 660	10 670	10 680	10 690	10 700	10 720	10 730	10 740	10 750	10 760
10 100	10 780	10 790	10 800	10 810	10 820	10 840	10 850	10 860	10 870	10 880
10 200	10 900	10 910	10 920	10 930	10 940	10 960	10 970	10 980	10 990	11 000
10 300	11 020	11 030	11 040	11 050	11 060	11 080	11 090	11 100	11 110	11 120
10 400	11 140	11 150	11 160	11 170	11 180	11 200	11 210	11 220	11 230	11 240
10 500	11 260	11 270	11 280	11 290	11 300	11 320	11 330	11 340	11 350	11 360
10 600	11 380	11 390	11 400	11 410	11 420	11 440	11 450	11 460	11 470	11 480
10 700	11 500	11 510	11 520	11 530	11 540	11 560	11 570	11 580	11 590	11 600
10 800	11 620	11 630	11 640	11 650	11 660	11 680	11 690	11 700	11 710	11 720
10 900	11 740	11 750	11 760	11 770	11 780	11 800	11 810	11 820	11 830	11 840
11 000	11 860	11 870	11 880	11 890	11 900	11 920	11 930	11 940	11 950	11 960
11 100	11 980	11 990	12 000	12 010	12 020	12 040	12 050	12 060	12 070	12 080
11 200	12 100	12 110	12 120	12 130	12 140	12 160	12 170	12 180	12 190	12 200
11 300	12 220	12 230	12 240	12 250	12 260	12 280	12 290	12 300	12 310	12 320
11 400	12 340	12 350	12 360	12 370	12 380	12 400	12 410	12 420	12 430	12 440
11 500	12 460	12 470	12 480	12 490	12 500	12 520	12 530	12 540	12 550	12 560
11 600	12 580	12 590	12 600	12 610	12 620	12 640	12 650	12 660	12 670	12 680
11 700	12 700	12 710	12 720	12 730	12 740	12 760	12 770	12 780	12 790	12 800
11 800	12 820	12 830	12 840	12 850	12 860	12 880	12 890	12 900	12 910	12 920
11 900	12 940	12 950	12 960	12 970	12 980	13 000	13 010	13 020	13 030	13 040

Ensamstående skattskyldig. Ortsgrupp I (forts.).

Taxerat belopp, kr.	0	10	20	30	40	50	60	70	80	90
12 000	13 060	13 070	13 080	13 090	13 100	13 120	13 130	13 140	13 150	13 160
12 100	13 180	13 190	13 200	13 210	13 220	13 240	13 250	13 260	13 270	13 280
12 200	13 300	13 310	13 320	13 330	13 340	13 360	13 370	13 380	13 390	13 400
12 300	13 420	13 430	13 440	13 450	13 460	13 480	13 490	13 500	13 510	13 520
12 400	13 540	13 550	13 560	13 570	13 580	13 600	13 610	13 620	13 630	13 640
12 500	13 660	13 670	13 680	13 690	13 700	13 720	13 730	13 740	13 750	13 760
12 600	13 780	13 790	13 800	13 810	13 820	13 840	13 850	13 860	13 870	13 880
12 700	13 900	13 910	13 920	13 930	13 940	13 960	13 970	13 980	13 990	14 000
12 800	14 020	14 030	14 040	14 050	14 060	14 080	14 090	14 100	14 110	14 120
12 900	14 140	14 150	14 160	14 170	14 180	14 200	14 210	14 220	14 230	14 240
13 000	14 260	14 270	14 280	14 290	14 300	14 320	14 330	14 340	14 350	14 360
13 100	14 380	14 390	14 400	14 410	14 420	14 440	14 450	14 460	14 470	14 480
13 200	14 500	14 510	14 520	14 530	14 540	14 560	14 570	14 580	14 590	14 600
13 300	14 620	14 630	14 640	14 650	14 660	14 680	14 690	14 700	14 710	14 720
13 400	14 740	14 750	14 760	14 770	14 780	14 800	14 810	14 820	14 830	14 840
13 500	14 860	14 870	14 880	14 890	14 900	14 920	14 930	14 940	14 950	14 960
13 600	14 980	14 990	15 000	15 010	15 020	15 040	15 050	15 060	15 070	15 080
13 700	15 100	15 110	15 120	15 130	15 140	15 160	15 170	15 180	15 190	15 200
13 800	15 220	15 230	15 240	15 250	15 260	15 280	15 290	15 300	15 310	15 320
13 900	15 340	15 350	15 360	15 370	15 380	15 400	15 410	15 420	15 430	15 440
14 000	15 460	15 470	15 480	15 490	15 500	15 520	15 530	15 540	15 550	15 560
14 100	15 580	15 590	15 600	15 610	15 620	15 640	15 650	15 660	15 670	15 680
14 200	15 700	15 710	15 720	15 730	15 740	15 760	15 770	15 780	15 790	15 800
14 300	15 820	15 830	15 840	15 850	15 860	15 880	15 890	15 900	15 910	15 920
14 400	15 940	15 950	15 960	15 970	15 980	16 000	16 010	16 020	16 030	16 040
14 500	16 060	16 070	16 080	16 090	16 100	16 120	16 130	16 140	16 150	16 160
14 600	16 180	16 190	16 200	16 210	16 220	16 240	16 250	16 260	16 270	16 280
14 700	16 300	16 310	16 320	16 330	16 340	16 360	16 370	16 380	16 390	16 400
14 800	16 420	16 430	16 440	16 450	16 460	16 480	16 490	16 500	16 510	16 520
14 900	16 540	16 550	16 560	16 570	16 580	16 600	16 610	16 620	16 630	16 640
15 000	16 660	16 670	16 680	16 690	16 700	16 720	16 730	16 740	16 750	16 760
15 100	16 780	16 790	16 800	16 810	16 820	16 840	16 850	16 860	16 870	16 880
15 200	16 900	16 910	16 920	16 930	16 940	16 960	16 970	16 980	16 990	17 000
15 300	17 020	17 030	17 040	17 050	17 060	17 080	17 090	17 100	17 110	17 120
15 400	17 140	17 150	17 160	17 170	17 180	17 200	17 210	17 220	17 230	17 240
15 500	17 260	17 270	17 280	17 290	17 300	17 320	17 330	17 340	17 350	17 360
15 600	17 380	17 390	17 400	17 410	17 420	17 440	17 450	17 460	17 470	17 480
15 700	17 500	17 510	17 520	17 530	17 540	17 560	17 570	17 580	17 590	17 600
15 800	17 620	17 630	17 640	17 650	17 660	17 680	17 690	17 700	17 710	17 720
15 900	17 740	17 750	17 760	17 770	17 780	17 800	17 810	17 820	17 830	17 840

.Ensamstående skattskyldig. Ortsgrupp I (forts.).

Taxerat belopp, kr.	0	10	20	30	40	50	60	70	80	90
16 000	17 860	17 870	17 880	17 890	17 900	17 920	17 930	17 940	17 950	17 960
16 100	17 980	17 990	18 000	18 010	18 020	18 040	18 050	18 060	18 070	18 080
16 200	18 100	18 110	18 120	18 130	18 140	18 160	18 170	18 180	18 190	18 200
16 300	18 220	18 230	18 240	18 250	18 260	18 280	18 290	18 300	18 310	18 320
16 400	18 340	18 350	18 360	18 370	18 380	18 400	18 410	18 420	18 430	18 440
16 500	18 460	18 470	18 480	18 490	18 500	18 520	18 530	18 540	18 550	18 560
16 600	18 580	18 590	18 600	18 610	18 620	18 640	18 650	18 660	18 670	18 680
16 700	18 700	18 710	18 720	18 730	18 740	18 760	18 770	18 780	18 790	18 800
16 800	18 820	18 830	18 840	18 850	18 860	18 880	18 890	18 900	18 910	18 920
16 900	18 940	18 950	18 960	18 970	18 980	19 000	19 010	19 020	19 030	19 040
17 000	19 060	19 070	19 080	19 090	19 100	19 120	19 130	19 140	19 150	19 160
17 100	19 180	19 190	19 200	19 210	19 220	19 240	19 250	19 260	19 270	19 280
17 200	19 300	19 310	19 320	19 330	19 340	19 360	19 370	19 380	19 390	19 400
17 300	19 420	19 430	19 440	19 450	19 460	19 480	19 490	19 500	19 510	19 520
17 400	19 540	19 550	19 560	19 570	19 580	19 600	19 610	19 620	19 630	19 640
17 500	19 660	19 670	19 680	19 690	19 700	19 720	19 730	19 740	19 750	19 760
17 600	19 780	19 790	19 800	19 810	19 820	19 840	19 850	19 860	19 870	19 880
17 700	19 900	19 910	19 920	19 930	19 940	19 960	19 970	19 980	19 990	20 000
17 800	20 020	20 030	20 040	20 050	20 060	20 080	20 090	20 100	20 110	20 120
17 900	20 140	20 150	20 160	20 170	20 180	20 200	20 210	20 220	20 230	20 240
18 000	20 260	20 270	20 280	20 290	20 300	20 320	20 330	20 340	20 350	20 360
18 100	20 380	20 390	20 400	20 410	20 420	20 440	20 450	20 460	20 470	20 480
18 200	20 500	20 510	20 520	20 530	20 540	20 560	20 570	20 580	20 590	20 600
18 300	20 620	20 630	20 640	20 650	20 660	20 680	20 690	20 700	20 710	20 720
18 400	20 740	20 750	20 760	20 770	20 780	20 800	20 810	20 820	20 830	20 840
18 500	20 860	20 870	20 880	20 890	20 900	20 920	20 930	20 940	20 950	20 960
18 600	20 980	20 990	21 000	21 010	21 020	21 040	21 050	21 060	21 070	21 080
18 700	21 100	21 110	21 120	21 130	21 140	21 160	21 170	21 180	21 190	21 200
18 800	21 220	21 230	21 240	21 250	21 260	21 280	21 290	21 300	21 310	21 320
18 900	21 340	21 350	21 360	21 370	21 380	21 400	21 410	21 420	21 430	21 440
19 000	21 460	21 470	21 480	21 490	21 500	21 520	21 530	21 540	21 550	21 560
19 100	21 580	21 590	21 600	21 610	21 620	21 640	21 650	21 660	21 670	21 680
19 200	21 700	21 710	21 720	21 730	21 740	21 760	21 770	21 780	21 790	21 800
19 300	21 820	21 830	21 840	21 850	21 860	21 880	21 890	21 900	21 910	21 920
19 400	21 940	21 950	21 960	21 970	21 980	22 000	22 010	22 020	22 030	22 040
19 500	22 060	22 070	22 080	22 090	22 100	22 120	22 130	22 140	22 150	22 160
19 600	22 180	22 190	22 200	22 210	22 220	22 240	22 250	22 260	22 270	22 280
19 700	22 300	22 310	22 320	22 330	22 340	22 360	22 370	22 380	22 390	22 400
19 800	22 420	22 430	22 440	22 450	22 460	22 480	22 490	22 500	22 510	22 520
19 900	22 540	22 550	22 560	22 570	22 580	22 600	22 610	22 620	22 630	22 640

Ensamstående skattskyldig. Ortsgrupp I (forts.).

Taxerat belopp, kr.	0	10	20	30	40	50	60	70	80	90
20 000	22 660	22 670	22 680	22 690	22 700	22 720	22 730	22 740	22 750	22 760
20 100	22 780	22 790	22 800	22 810	22 820	22 840	22 850	22 860	22 870	22 880
20 200	22 900	22 910	22 920	22 930	22 940	22 960	22 970	22 980	22 990	23 000
20 300	23 020	23 030	23 040	23 050	23 060	23 080	23 090	23 100	23 110	23 120
20 400	23 140	23 150	23 160	23 170	23 180	23 200	23 210	23 220	23 230	23 240
20 500	23 260	23 270	23 280	23 290	23 300	23 320	23 330	23 340	23 350	23 360
20 600	23 380	23 390	23 400	23 410	23 420	23 440	23 450	23 460	23 470	23 480
20 700	23 500	23 510	23 520	23 530	23 540	23 560	23 570	23 580	23 590	23 600
20 800	23 620	23 630	23 640	23 650	23 660	23 680	23 690	23 700	23 710	23 720
20 900	23 740	23 750	23 760	23 770	23 780	23 800	23 810	23 820	23 830	23 840
21 000	23 860	23 870	23 880	23 890	23 900	23 920	23 930	23 940	23 950	23 960
21 100	23 980	23 990	24 000	24 010	24 020	24 040	24 050	24 060	24 070	24 080
21 200	24 100	24 110	24 120	24 130	24 140	24 160	24 170	24 180	24 190	24 200
21 300	24 220	24 230	24 240	24 250	24 260	24 280	24 290	24 300	24 310	24 320
21 400	24 340	24 350	24 360	24 370	24 380	24 400	24 410	24 420	24 430	24 440
21 500	24 460	24 470	24 480	24 490	24 500	24 520	24 530	24 540	24 550	24 560
21 600	24 580	24 590	24 600	24 610	24 620	24 640	24 650	24 660	24 670	24 680
21 700	24 700	24 710	24 720	24 730	24 740	24 760	24 770	24 780	24 790	24 800
21 800	24 820	24 830	24 840	24 850	24 860	24 880	24 890	24 900	24 910	24 920
21 900	24 940	24 950	24 960	24 970	24 980	25 000	25 010	25 020	25 030	25 040
22 000	25 060	25 070	25 080	25 090	25 100	25 120	25 130	25 140	25 150	25 160
22 100	25 180	25 190	25 200	25 210	25 220	25 240	25 250	25 260	25 270	25 280
22 200	25 300	25 310	25 320	25 330	25 340	25 360	25 370	25 380	25 390	25 400
22 300	25 420	25 430	25 440	25 450	25 460	25 480	25 490	25 500	25 510	25 520
22 400	25 540	25 550	25 560	25 570	25 580	25 600	25 610	25 620	25 630	25 640
22 500	25 660	25 670	25 680	25 690	25 700	25 720	25 730	25 740	25 750	25 760
22 600	25 780	25 790	25 800	25 810	25 820	25 840	25 850	25 860	25 870	25 880
22 700	25 900	25 910	25 920	25 930	25 940	25 960	25 970	25 980	25 990	26 000
22 800	26 020	26 030	26 040	26 050	26 060	26 080	26 090	26 100	26 110	26 120
22 900	26 140	26 150	26 160	26 170	26 180	26 200	26 210	26 220	26 230	26 240
23 000	26 260	26 270	26 280	26 290	26 300	26 320	26 330	26 340	26 350	26 360
23 100	26 380	26 390	26 400	26 410	26 420	26 440	26 450	26 460	26 470	26 480
23 200	26 500	26 510	26 520	26 530	26 540	26 560	26 570	26 580	26 590	26 600
23 300	26 620	26 630	26 640	26 650	26 660	26 680	26 690	26 700	26 710	26 720
23 400	26 740	26 750	26 760	26 770	26 780	26 800	26 810	26 820	26 830	26 840
23 500	26 860	26 870	26 880	26 890	26 900	26 920	26 930	26 940	26 950	26 960
23 600	26 980	26 990	27 000	27 010	27 020	27 040	27 050	27 060	27 070	27 080
23 700	27 100	27 110	27 120	27 130	27 140	27 160	27 170	27 180	27 190	27 200
23 800	27 220	27 230	27 240	27 250	27 260	27 280	27 290	27 300	27 310	27 320
23 900	27 340	27 350	27 360	27 370	27 380	27 400	27 410	27 420	27 430	27 440

Ensamstående skattskyldig. Ortsgrupp I (forts.).

Taxerat belopp, kr.	0	10	20	30	40	50	60	70	80	90
24 000	27 460	27 470	27 480	27 490	27 500	27 520	27 530	27 540	27 550	27 560
24 100	27 580	27 590	27 600	27 610	27 620	27 640	27 650	27 660	27 670	27 680
24 200	27 700	27 710	27 720	27 730	27 740	27 760	27 770	27 780	27 790	27 800
24 300	27 820	27 830	27 840	27 850	27 860	27 880	27 890	27 900	27 910	27 920
24 400	27 940	27 950	27 960	27 970	27 980	28 000	28 010	28 020	28 030	28 040
24 500	28 060	28 070	28 080	28 090	28 100	28 120	28 130	28 140	28 150	28 160
24 600	28 180	28 190	28 200	28 210	28 220	28 240	28 250	28 260	28 270	28 280
24 700	28 300	28 310	28 320	28 330	28 340	28 360	28 370	28 380	28 390	28 400
24 800	28 420	28 430	28 440	28 450	28 460	28 480	28 490	28 500	28 510	28 520
24 900	28 540	28 550	28 560	28 570	28 580	28 600	28 610	28 620	28 630	28 640
25 000	28 660	28 670	28 680	28 690	28 700	28 720	28 730	28 740	28 750	28 760
25 100	28 780	28 790	28 800	28 810	28 820	28 840	28 850	28 860	28 870	28 880
25 200	28 900	28 910	28 920	28 930	28 940	28 960	28 970	28 980	28 990	29 000
25 300	29 020	29 030	29 040	29 050	29 060	29 080	29 090	29 100	29 110	29 120
25 400	29 140	29 150	29 160	29 170	29 180	29 200	29 210	29 220	29 230	29 240
25 500	29 260	29 270	29 280	29 290	29 300	29 320	29 330	29 340	29 350	29 360
25 600	29 380	29 390	29 400	29 410	29 420	29 440	29 450	29 460	29 470	29 480
25 700	29 500	29 510	29 520	29 530	29 540	29 560	29 570	29 580	29 590	29 600
25 800	29 620	29 630	29 640	29 650	29 660	29 680	29 690	29 700	29 710	29 720
25 900	29 740	29 750	29 760	29 770	29 780	29 800	29 810	29 820	29 830	29 840
26 000	29 860	29 870	29 880	29 890	29 900	29 920	29 930	29 940	29 950	29 960
26 100	29 980	29 990	30 000	30 010	30 020	30 040	30 050	30 060	30 070	30 080
26 200	30 100	30 110	30 120	30 130	30 140	30 160	30 170	30 180	30 190	30 200
26 300	30 220	30 230	30 240	30 250	30 260	30 280	30 290	30 300	30 310	30 320
26 400	30 340	30 350	30 360	30 370	30 380	30 400	30 410	30 420	30 430	30 440
26 500	30 460	30 470	30 480	30 490	30 500	30 520	30 530	30 540	30 550	30 560
26 600	30 580	30 590	30 600	30 610	30 620	30 640	30 650	30 660	30 670	30 680
26 700	30 700	30 710	30 720	30 730	30 740	30 760	30 770	30 780	30 790	30 800
26 800	30 820	30 830	30 840	30 850	30 860	30 880	30 890	30 900	30 910	30 920
26 900	30 940	30 950	30 960	30 970	30 980	31 000	31 010	31 020	31 030	31 040
27 000	31 060	31 070	31 080	31 090	31 100	31 120	31 130	31 140	31 150	31 160
27 100	31 180	31 190	31 200	31 210	31 220	31 240	31 250	31 260	31 270	31 280
27 200	31 300	31 310	31 320	31 330	31 340	31 360	31 370	31 380	31 390	31 400
27 300	31 420	31 430	31 440	31 450	31 460	31 480	31 490	31 500	31 510	31 520
27 400	31 540	31 550	31 560	31 570	31 580	31 600	31 610	31 620	31 630	31 640
27 500	31 660	31 670	31 680	31 690	31 700	31 720	31 730	31 740	31 750	31 760
27 600	31 780	31 790	31 800	31 810	31 820	31 840	31 850	31 860	31 870	31 880
27 700	31 900	31 910	31 920	31 930	31 940	31 960	31 970	31 980	31 990	32 000
27 800	32 020	32 030	32 040	32 050	32 060	32 080	32 090	32 100	32 110	32 120
27 900	32 140	32 150	32 160	32 170	32 180	32 200	32 210	32 220	32 230	32 240

Ensamstående skattskyldig. Ortsgrupp I (forts.).

Taxerat belopp, kr.	0	10	20	30	40	50	60	70	80	90
28 000	32 260	32 270	32 280	32 290	32 300	32 320	32 330	32 340	32 350	32 360
28 100	32 380	32 390	32 400	32 410	32 420	32 440	32 450	32 460	32 470	32 480
28 200	32 500	32 510	32 520	32 530	32 540	32 560	32 570	32 580	32 590	32 600
28 300	32 620	32 630	32 640	32 650	32 660	32 680	32 690	32 700	32 710	32 720
28 400	32 740	32 750	32 760	32 770	32 780	32 800	32 810	32 820	32 830	32 840
28 500	32 860	32 870	32 880	32 890	32 900	32 920	32 930	32 940	32 950	32 960
28 600	32 980	32 990	33 000	33 010	33 020	33 040	33 050	33 060	33 070	33 080
28 700	33 100	33 110	33 120	33 130	33 140	33 160	33 170	33 180	33 190	33 200
28 800	33 220	33 230	33 240	33 250	33 260	33 280	33 290	33 300	33 310	33 320
28 900	33 340	33 350	33 360	33 370	33 380	33 400	33 410	33 420	33 430	33 440
29 000	33 460	33 470	33 480	33 490	33 500	33 520	33 530	33 540	33 550	33 560
29 100	33 580	33 590	33 600	33 610	33 620	33 640	33 650	33 660	33 670	33 680
29 200	33 700	33 710	33 720	33 730	33 740	33 760	33 770	33 780	33 790	33 800
29 300	33 820	33 830	33 840	33 850	33 860	33 880	33 890	33 900	33 910	33 920
29 400	33 940	33 950	33 960	33 970	33 980	34 000	34 010	34 020	34 030	34 040
29 500	34 060	34 070	34 080	34 090	34 100	34 120	34 130	34 140	34 150	34 160
29 600	34 180	34 190	34 200	34 210	34 220	34 240	34 250	34 260	34 270	34 280
29 700	34 300	34 310	34 320	34 330	34 340	34 360	34 370	34 380	34 390	34 400
29 800	34 420	34 430	34 440	34 450	34 460	34 480	34 490	34 500	34 510	34 520
29 900	34 540	34 550	34 560	34 570	34 580	34 600	34 610	34 620	34 630	34 640
30 000	34 660	34 670	34 680	34 690	34 700	34 720	34 730	34 740	34 750	34 760
30 100	34 780	34 790	34 800	34 810	34 820	34 840	34 850	34 860	34 870	34 880
30 200	34 900	34 910	34 920	34 930	34 940	34 960	34 970	34 980	34 990	35 000
30 300	35 020	35 030	35 040	35 050	35 060	35 080	35 090	35 100	35 110	35 120
30 400	35 140	35 150	35 160	35 170	35 180	35 200	35 210	35 220	35 230	35 240
30 500	35 260	35 270	35 280	35 290	35 300	35 320	35 330	35 340	35 350	35 360
30 600	35 380	35 390	35 400	35 410	35 420	35 440	35 450	35 460	35 470	35 480
30 700	35 500	35 510	35 520	35 530	35 540	35 560	35 570	35 580	35 590	35 600
30 800	35 620	35 630	35 640	35 650	35 660	35 680	35 690	35 700	35 710	35 720
30 900	35 740	35 750	35 760	35 770	35 780	35 800	35 810	35 820	35 830	35 840
31 000	35 860	35 870	35 880	35 890	35 900	35 920	35 930	35 940	35 950	35 960
31 100	35 980	35 990	36 000	36 010	36 020	36 040	36 050	36 060	36 070	36 080
31 200	36 100	36 110	36 120	36 130	36 140	36 160	36 170	36 180	36 190	36 200
31 300	36 220	36 230	36 240	36 250	36 260	36 280	36 290	36 300	36 310	36 320
31 400	36 340	36 350	36 360	36 370	36 380	36 400	36 410	36 420	36 430	36 440
31 500	36 460	36 470	36 480	36 490	36 500	36 520	36 530	36 540	36 550	36 560
31 600	36 580	36 590	36 600	36 610	36 620	36 640	36 650	36 660	36 670	36 680

Då det taxerade beloppet uppgår till 31 700 kronor eller däröver, påföres den skattskyldige ortstillägg med 5 000 kronor.

Ensamstående skattskyldig. Ortsgruppe II.

Taxerat belopp, kr.	0	10	20	30	40	50	60	70	80	90
800	—	—	—	—	—	—	10	10	20	20
900	30	40	50	50	60	60	70	80	80	90
1 000	90	100	110	110	120	120	130	140	140	150
1 100	150	160	170	170	180	180	190	200	200	210
1 200	210	220	230	240	250	250	260	270	280	290
1 300	290	300	310	320	330	330	340	350	360	370
1 400	370	380	390	400	410	420	430	440	450	460
1 500	460	470	480	490	500	510	520	530	540	550
1 600	560	570	580	590	600	610	620	630	640	650
1 700	660	670	680	690	700	710	720	730	740	750
1 800	760	770	780	790	800	810	820	830	840	850
1 900	860	870	880	890	900	920	930	940	950	960
2 000	980	990	1 000	1 010	1 020	1 040	1 050	1 060	1 070	1 080
2 100	1 100	1 110	1 120	1 130	1 140	1 160	1 170	1 180	1 190	1 200
2 200	1 220	1 230	1 240	1 250	1 260	1 280	1 290	1 300	1 310	1 320
2 300	1 340	1 350	1 360	1 370	1 380	1 400	1 410	1 420	1 430	1 440
2 400	1 460	1 470	1 480	1 490	1 500	1 520	1 530	1 540	1 550	1 560
2 500	1 580	1 590	1 600	1 610	1 620	1 640	1 650	1 660	1 670	1 680
2 600	1 700	1 710	1 720	1 730	1 740	1 760	1 770	1 780	1 790	1 800
2 700	1 820	1 830	1 840	1 850	1 860	1 880	1 890	1 900	1 910	1 920
2 800	1 940	1 950	1 960	1 970	1 980	2 000	2 010	2 020	2 030	2 040
2 900	2 060	2 070	2 080	2 090	2 100	2 120	2 130	2 140	2 150	2 160
3 000	2 180	2 190	2 200	2 210	2 220	2 240	2 250	2 260	2 270	2 280
3 100	2 300	2 310	2 320	2 330	2 340	2 360	2 370	2 380	2 390	2 400
3 200	2 420	2 430	2 440	2 450	2 460	2 480	2 490	2 500	2 510	2 520
3 300	2 540	2 550	2 560	2 570	2 580	2 600	2 610	2 620	2 630	2 640
3 400	2 660	2 670	2 680	2 690	2 700	2 720	2 730	2 740	2 750	2 760
3 500	2 780	2 790	2 800	2 810	2 820	2 840	2 850	2 860	2 870	2 880
3 600	2 900	2 910	2 920	2 930	2 940	2 960	2 970	2 980	2 990	3 000
3 700	3 020	3 030	3 040	3 050	3 060	3 080	3 090	3 100	3 110	3 120
3 800	3 140	3 150	3 160	3 170	3 180	3 200	3 210	3 220	3 230	3 240
3 900	3 260	3 270	3 280	3 290	3 300	3 320	3 330	3 340	3 350	3 360
4 000	3 380	3 390	3 400	3 410	3 420	3 440	3 450	3 460	3 470	3 480
4 100	3 500	3 510	3 520	3 530	3 540	3 560	3 570	3 580	3 590	3 600
4 200	3 620	3 630	3 640	3 650	3 660	3 680	3 690	3 700	3 710	3 720
4 300	3 740	3 750	3 760	3 770	3 780	3 800	3 810	3 820	3 830	3 840
4 400	3 860	3 870	3 880	3 890	3 900	3 920	3 930	3 940	3 950	3 960

Ensamstående skattskyldig. Ortsgrupp II (forts.).

Taxerat belopp, kr.	0	10	20	30	40	50	60	70	80	90
4 500	3 980	3 990	4 000	4 010	4 020	4 040	4 050	4 060	4 070	4 080
4 600	4 100	4 110	4 120	4 130	4 140	4 160	4 170	4 180	4 190	4 200
4 700	4 220	4 230	4 240	4 250	4 260	4 280	4 290	4 300	4 310	4 320
4 800	4 340	4 350	4 360	4 370	4 380	4 400	4 410	4 420	4 430	4 440
4 900	4 460	4 470	4 480	4 490	4 500	4 520	4 530	4 540	4 550	4 560
5 000	4 580	4 590	4 600	4 610	4 620	4 640	4 650	4 660	4 670	4 680
5 100	4 700	4 710	4 720	4 730	4 740	4 760	4 770	4 780	4 790	4 800
5 200	4 820	4 830	4 840	4 850	4 860	4 880	4 890	4 900	4 910	4 920
5 300	4 940	4 950	4 960	4 970	4 980	5 000	5 010	5 020	5 030	5 040
5 400	5 060	5 070	5 080	5 090	5 100	5 120	5 130	5 140	5 150	5 160
5 500	5 180	5 190	5 200	5 210	5 220	5 240	5 250	5 260	5 270	5 280
5 600	5 300	5 310	5 320	5 330	5 340	5 360	5 370	5 380	5 390	5 400
5 700	5 420	5 430	5 440	5 450	5 460	5 480	5 490	5 500	5 510	5 520
5 800	5 540	5 550	5 560	5 570	5 580	5 600	5 610	5 620	5 630	5 640
5 900	5 660	5 670	5 680	5 690	5 700	5 720	5 730	5 740	5 750	5 760
6 000	5 780	5 790	5 800	5 810	5 820	5 840	5 850	5 860	5 870	5 880
6 100	5 900	5 910	5 920	5 930	5 940	5 960	5 970	5 980	5 990	6 000
6 200	6 020	6 030	6 040	6 050	6 060	6 080	6 090	6 100	6 110	6 120
6 300	6 140	6 150	6 160	6 170	6 180	6 200	6 210	6 220	6 230	6 240
6 400	6 260	6 270	6 280	6 290	6 300	6 320	6 330	6 340	6 350	6 360
6 500	6 380	6 390	6 400	6 410	6 420	6 440	6 450	6 460	6 470	6 480
6 600	6 500	6 510	6 520	6 530	6 540	6 560	6 570	6 580	6 590	6 600
6 700	6 620	6 630	6 640	6 650	6 660	6 680	6 690	6 700	6 710	6 720
6 800	6 740	6 750	6 760	6 770	6 780	6 800	6 810	6 820	6 830	6 840
6 900	6 860	6 870	6 880	6 890	6 900	6 920	6 930	6 940	6 950	6 960
7 000	6 980	6 990	7 000	7 010	7 020	7 040	7 050	7 060	7 070	7 080
7 100	7 100	7 110	7 120	7 130	7 140	7 160	7 170	7 180	7 190	7 200
7 200	7 220	7 230	7 240	7 250	7 260	7 280	7 290	7 300	7 310	7 320
7 300	7 340	7 350	7 360	7 370	7 380	7 400	7 410	7 420	7 430	7 440
7 400	7 460	7 470	7 480	7 490	7 500	7 520	7 530	7 540	7 550	7 560
7 500	7 580	7 590	7 600	7 610	7 620	7 640	7 650	7 660	7 670	7 680
7 600	7 700	7 710	7 720	7 730	7 740	7 760	7 770	7 780	7 790	7 800
7 700	7 820	7 830	7 840	7 850	7 860	7 880	7 890	7 900	7 910	7 920
7 800	7 940	7 950	7 960	7 970	7 980	8 000	8 010	8 020	8 030	8 040
7 900	8 060	8 070	8 080	8 090	8 100	8 120	8 130	8 140	8 150	8 160
8 000	8 180	8 190	8 200	8 210	8 220	8 240	8 250	8 260	8 270	8 280
8 100	8 300	8 310	8 320	8 330	8 340	8 360	8 370	8 380	8 390	8 400
8 200	8 420	8 430	8 440	8 450	8 460	8 480	8 490	8 500	8 510	8 520
8 300	8 540	8 550	8 560	8 570	8 580	8 600	8 610	8 620	8 630	8 640
8 400	8 660	8 670	8 680	8 690	8 700	8 720	8 730	8 740	8 750	8 760

Ensamstående skattskyldig. Ortsgrupp II (forts.).

Taxerat belopp, kr.	0	10	20	30	40	50	60	70	80	90
8 500	8 780	8 790	8 800	8 810	8 820	8 840	8 850	8 860	8 870	8 880
8 600	8 900	8 910	8 920	8 930	8 940	8 960	8 970	8 980	8 990	9 000
8 700	9 020	9 030	9 040	9 050	9 060	9 080	9 090	9 100	9 110	9 120
8 800	9 140	9 150	9 160	9 170	9 180	9 200	9 210	9 220	9 230	9 240
8 900	9 260	9 270	9 280	9 290	9 300	9 320	9 330	9 340	9 350	9 360
9 000	9 380	9 390	9 400	9 410	9 420	9 440	9 450	9 460	9 470	9 480
9 100	9 500	9 510	9 520	9 530	9 540	9 560	9 570	9 580	9 590	9 600
9 200	9 620	9 630	9 640	9 650	9 660	9 680	9 690	9 700	9 710	9 720
9 300	9 740	9 750	9 760	9 770	9 780	9 800	9 810	9 820	9 830	9 840
9 400	9 860	9 870	9 880	9 890	9 900	9 920	9 930	9 940	9 950	9 960
9 500	9 980	9 990	10 000	10 010	10 020	10 040	10 050	10 060	10 070	10 080
9 600	10 100	10 110	10 120	10 130	10 140	10 160	10 170	10 180	10 190	10 200
9 700	10 220	10 230	10 240	10 250	10 260	10 280	10 290	10 300	10 310	10 320
9 800	10 340	10 350	10 360	10 370	10 380	10 400	10 410	10 420	10 430	10 440
9 900	10 460	10 470	10 480	10 490	10 500	10 520	10 530	10 540	10 550	10 560
10 000	10 580	10 590	10 600	10 610	10 620	10 640	10 650	10 660	10 670	10 680
10 100	10 700	10 710	10 720	10 730	10 740	10 760	10 770	10 780	10 790	10 800
10 200	10 820	10 830	10 840	10 850	10 860	10 880	10 890	10 900	10 910	10 920
10 300	10 940	10 950	10 960	10 970	10 980	11 000	11 010	11 020	11 030	11 040
10 400	11 060	11 070	11 080	11 090	11 100	11 120	11 130	11 140	11 150	11 160
10 500	11 180	11 190	11 200	11 210	11 220	11 240	11 250	11 260	11 270	11 280
10 600	11 300	11 310	11 320	11 330	11 340	11 360	11 370	11 380	11 390	11 400
10 700	11 420	11 430	11 440	11 450	11 460	11 480	11 490	11 500	11 510	11 520
10 800	11 540	11 550	11 560	11 570	11 580	11 600	11 610	11 620	11 630	11 640
10 900	11 660	11 670	11 680	11 690	11 700	11 720	11 730	11 740	11 750	11 760
11 000	11 780	11 790	11 800	11 810	11 820	11 840	11 850	11 860	11 870	11 880
11 100	11 900	11 910	11 920	11 930	11 940	11 960	11 970	11 980	11 990	12 000
11 200	12 020	12 030	12 040	12 050	12 060	12 080	12 090	12 100	12 110	12 120
11 300	12 140	12 150	12 160	12 170	12 180	12 200	12 210	12 220	12 230	12 240
11 400	12 260	12 270	12 280	12 290	12 300	12 320	12 330	12 340	12 350	12 360
11 500	12 380	12 390	12 400	12 410	12 420	12 440	12 450	12 460	12 470	12 480
11 600	12 500	12 510	12 520	12 530	12 540	12 560	12 570	12 580	12 590	12 600
11 700	12 620	12 630	12 640	12 650	12 660	12 680	12 690	12 700	12 710	12 720
11 800	12 740	12 750	12 760	12 770	12 780	12 800	12 810	12 820	12 830	12 840
11 900	12 860	12 870	12 880	12 890	12 900	12 920	12 930	12 940	12 950	12 960
12 000	12 980	12 990	13 000	13 010	13 020	13 040	13 050	13 060	13 070	13 080
12 100	13 100	13 110	13 120	13 130	13 140	13 160	13 170	13 180	13 190	13 200
12 200	13 220	13 230	13 240	13 250	13 260	13 280	13 290	13 300	13 310	13 320
12 300	13 340	13 350	13 360	13 370	13 380	13 400	13 410	13 420	13 430	13 440
12 400	13 460	13 470	13 480	13 490	13 500	13 520	13 530	13 540	13 550	13 560

Ensamstående skattskyldig. Ortsgrupp II (forts.).

Taxerat belopp, kr.	0	10	20	30	40	50	60	70	80	90
12 500	13 580	13 590	13 600	13 610	13 620	13 640	13 650	13 660	13 670	13 680
12 600	13 700	13 710	13 720	13 730	13 740	13 760	13 770	13 780	13 790	13 800
12 700	13 820	13 830	13 840	13 850	13 860	13 880	13 890	13 900	13 910	13 920
12 800	13 940	13 950	13 960	13 970	13 980	14 000	14 010	14 020	14 030	14 040
12 900	14 060	14 070	14 080	14 090	14 100	14 120	14 130	14 140	14 150	14 160
13 000	14 180	14 190	14 200	14 210	14 220	14 240	14 250	14 260	14 270	14 280
13 100	14 300	14 310	14 320	14 330	14 340	14 360	14 370	14 380	14 390	14 400
13 200	14 420	14 430	14 440	14 450	14 460	14 480	14 490	14 500	14 510	14 520
13 300	14 540	14 550	14 560	14 570	14 580	14 600	14 610	14 620	14 630	14 640
13 400	14 660	14 670	14 680	14 690	14 700	14 720	14 730	14 740	14 750	14 760
13 500	14 780	14 790	14 800	14 810	14 820	14 840	14 850	14 860	14 870	14 880
13 600	14 900	14 910	14 920	14 930	14 940	14 960	14 970	14 980	14 990	15 000
13 700	15 020	15 030	15 040	15 050	15 060	15 080	15 090	15 100	15 110	15 120
13 800	15 140	15 150	15 160	15 170	15 180	15 200	15 210	15 220	15 230	15 240
13 900	15 260	15 270	15 280	15 290	15 300	15 320	15 330	15 340	15 350	15 360
14 000	15 380	15 390	15 400	15 410	15 420	15 440	15 450	15 460	15 470	15 480
14 100	15 500	15 510	15 520	15 530	15 540	15 560	15 570	15 580	15 590	15 600
14 200	15 620	15 630	15 640	15 650	15 660	15 680	15 690	15 700	15 710	15 720
14 300	15 740	15 750	15 760	15 770	15 780	15 800	15 810	15 820	15 830	15 840
14 400	15 860	15 870	15 880	15 890	15 900	15 920	15 930	15 940	15 950	15 960
14 500	15 980	15 990	16 000	16 010	16 020	16 040	16 050	16 060	16 070	16 080
14 600	16 100	16 110	16 120	16 130	16 140	16 160	16 170	16 180	16 190	16 200
14 700	16 220	16 230	16 240	16 250	16 260	16 280	16 290	16 300	16 310	16 320
14 800	16 340	16 350	16 360	16 370	16 380	16 400	16 410	16 420	16 430	16 440
14 900	16 460	16 470	16 480	16 490	16 500	16 520	16 530	16 540	16 550	16 560
15 000	16 580	16 590	16 600	16 610	16 620	16 640	16 650	16 660	16 670	16 680
15 100	16 700	16 710	16 720	16 730	16 740	16 760	16 770	16 780	16 790	16 800
15 200	16 820	16 830	16 840	16 850	16 860	16 880	16 890	16 900	16 910	16 920
15 300	16 940	16 950	16 960	16 970	16 980	17 000	17 010	17 020	17 030	17 040
15 400	17 060	17 070	17 080	17 090	17 100	17 120	17 130	17 140	17 150	17 160
15 500	17 180	17 190	17 200	17 210	17 220	17 240	17 250	17 260	17 270	17 280
15 600	17 300	17 310	17 320	17 330	17 340	17 360	17 370	17 380	17 390	17 400
15 700	17 420	17 430	17 440	17 450	17 460	17 480	17 490	17 500	17 510	17 520
15 800	17 540	17 550	17 560	17 570	17 580	17 600	17 610	17 620	17 630	17 640
15 900	17 660	17 670	17 680	17 690	17 700	17 720	17 730	17 740	17 750	17 760
16 000	17 780	17 790	17 800	17 810	17 820	17 840	17 850	17 860	17 870	17 880
16 100	17 900	17 910	17 920	17 930	17 940	17 960	17 970	17 980	17 990	18 000
16 200	18 020	18 030	18 040	18 050	18 060	18 080	18 090	18 100	18 110	18 120
16 300	18 140	18 150	18 160	18 170	18 180	18 200	18 210	18 220	18 230	18 240
16 400	18 260	18 270	18 280	18 290	18 300	18 320	18 330	18 340	18 350	18 360

Ensamstående skattskyldig. Ortsgrupp II (forts.).

Taxerat belopp, kr.	0	10	20	30	40	50	60	70	80	90
16 500	18 380	18 390	18 400	18 410	18 420	18 440	18 450	18 460	18 470	18 480
16 600	18 500	18 510	18 520	18 530	18 540	18 560	18 570	18 580	18 590	18 600
16 700	18 620	18 630	18 640	18 650	18 660	18 680	18 690	18 700	18 710	18 720
16 800	18 740	18 750	18 760	18 770	18 780	18 800	18 810	18 820	18 830	18 840
16 900	18 860	18 870	18 880	18 890	18 900	18 920	18 930	18 940	18 950	18 960
17 000	18 980	18 990	19 000	19 010	19 020	19 040	19 050	19 060	19 070	19 080
17 100	19 100	19 110	19 120	19 130	19 140	19 160	19 170	19 180	19 190	19 200
17 200	19 220	19 230	19 240	19 250	19 260	19 280	19 290	19 300	19 310	19 320
17 300	19 340	19 350	19 360	19 370	19 380	19 400	19 410	19 420	19 430	19 440
17 400	19 460	19 470	19 480	19 490	19 500	19 520	19 530	19 540	19 550	19 560
17 500	19 580	19 590	19 600	19 610	19 620	19 640	19 650	19 660	19 670	19 680
17 600	19 700	19 710	19 720	19 730	19 740	19 760	19 770	19 780	19 790	19 800
17 700	19 820	19 830	19 840	19 850	19 860	19 880	19 890	19 900	19 910	19 920
17 800	19 940	19 950	19 960	19 970	19 980	20 000	20 010	20 020	20 030	20 040
17 900	20 060	20 070	20 080	20 090	20 100	20 120	20 130	20 140	20 150	20 160
18 000	20 180	20 190	20 200	20 210	20 220	20 240	20 250	20 260	20 270	20 280
18 100	20 300	20 310	20 320	20 330	20 340	20 360	20 370	20 380	20 390	20 400
18 200	20 420	20 430	20 440	20 450	20 460	20 480	20 490	20 500	20 510	20 520
18 300	20 540	20 550	20 560	20 570	20 580	20 600	20 610	20 620	20 630	20 640
18 400	20 660	20 670	20 680	20 690	20 700	20 720	20 730	20 740	20 750	20 760
18 500	20 780	20 790	20 800	20 810	20 820	20 840	20 850	20 860	20 870	20 880
18 600	20 900	20 910	20 920	20 930	20 940	20 960	20 970	20 980	20 990	21 000
18 700	21 020	21 030	21 040	21 050	21 060	21 080	21 090	21 100	21 110	21 120
18 800	21 140	21 150	21 160	21 170	21 180	21 200	21 210	21 220	21 230	21 240
18 900	21 260	21 270	21 280	21 290	21 300	21 320	21 330	21 340	21 350	21 360
19 000	21 380	21 390	21 400	21 410	21 420	21 440	21 450	21 460	21 470	21 480
19 100	21 500	21 510	21 520	21 530	21 540	21 560	21 570	21 580	21 590	21 600
19 200	21 620	21 630	21 640	21 650	21 660	21 680	21 690	21 700	21 710	21 720
19 300	21 740	21 750	21 760	21 770	21 780	21 800	21 810	21 820	21 830	21 840
19 400	21 860	21 870	21 880	21 890	21 900	21 920	21 930	21 940	21 950	21 960
19 500	21 980	21 990	22 000	22 010	22 020	22 040	22 050	22 060	22 070	22 080
19 600	22 100	22 110	22 120	22 130	22 140	22 160	22 170	22 180	22 190	22 200
19 700	22 220	22 230	22 240	22 250	22 260	22 280	22 290	22 300	22 310	22 320
19 800	22 340	22 350	22 360	22 370	22 380	22 400	22 410	22 420	22 430	22 440
19 900	22 460	22 470	22 480	22 490	22 500	22 520	22 530	22 540	22 550	22 560
20 000	22 580	22 590	22 600	22 610	22 620	22 640	22 650	22 660	22 670	22 680
20 100	22 700	22 710	22 720	22 730	22 740	22 760	22 770	22 780	22 790	22 800
20 200	22 820	22 830	22 840	22 850	22 860	22 880	22 890	22 900	22 910	22 920
20 300	22 940	22 950	22 960	22 970	22 980	23 000	23 010	23 020	23 030	23 040
20 400	23 060	23 070	23 080	23 090	23 100	23 120	23 130	23 140	23 150	23 160

Ensamstående skattskyldig. Ortsgrupp II (forts.).

Taxerat belopp, kr.	0	10	20	30	40	50	60	70	80	90
20 500	23 180	23 190	23 200	23 210	23 220	23 240	23 250	23 260	23 270	23 280
20 600	23 300	23 310	23 320	23 330	23 340	23 360	23 370	23 380	23 390	23 400
20 700	23 420	23 430	23 440	23 450	23 460	23 480	23 490	23 500	23 510	23 520
20 800	23 540	23 550	23 560	23 570	23 580	23 600	23 610	23 620	23 630	23 640
20 900	23 660	23 670	23 680	23 690	23 700	23 720	23 730	23 740	23 750	23 760
21 000	23 780	23 790	23 800	23 810	23 820	23 840	23 850	23 860	23 870	23 880
21 100	23 900	23 910	23 920	23 930	23 940	23 960	23 970	23 980	23 990	24 000
21 200	24 020	24 030	24 040	24 050	24 060	24 080	24 090	24 100	24 110	24 120
21 300	24 140	24 150	24 160	24 170	24 180	24 200	24 210	24 220	24 230	24 240
21 400	24 260	24 270	24 280	24 290	24 300	24 320	24 330	24 340	24 350	24 360
21 500	24 380	24 390	24 400	24 410	24 420	24 440	24 450	24 460	24 470	24 480
21 600	24 500	24 510	24 520	24 530	24 540	24 560	24 570	24 580	24 590	24 600
21 700	24 620	24 630	24 640	24 650	24 660	24 680	24 690	24 700	24 710	24 720
21 800	24 740	24 750	24 760	24 770	24 780	24 800	24 810	24 820	24 830	24 840
21 900	24 860	24 870	24 880	24 890	24 900	24 920	24 930	24 940	24 950	24 960
22 000	24 980	24 990	25 000	25 010	25 020	25 040	25 050	25 060	25 070	25 080
22 100	25 100	25 110	25 120	25 130	25 140	25 160	25 170	25 180	25 190	25 200
22 200	25 220	25 230	25 240	25 250	25 260	25 280	25 290	25 300	25 310	25 320
22 300	25 340	25 350	25 360	25 370	25 380	25 400	25 410	25 420	25 430	25 440
22 400	25 460	25 470	25 480	25 490	25 500	25 520	25 530	25 540	25 550	25 560
22 500	25 580	25 590	25 600	25 610	25 620	25 640	25 650	25 660	25 670	25 680
22 600	25 700	25 710	25 720	25 730	25 740	25 760	25 770	25 780	25 790	25 800
22 700	25 820	25 830	25 840	25 850	25 860	25 880	25 890	25 900	25 910	25 920
22 800	25 940	25 950	25 960	25 970	25 980	26 000	26 010	26 020	26 030	26 040
22 900	26 060	26 070	26 080	26 090	26 100	26 120	26 130	26 140	26 150	26 160
23 000	26 180	26 190	26 200	26 210	26 220	26 240	26 250	26 260	26 270	26 280
23 100	26 300	26 310	26 320	26 330	26 340	26 360	26 370	26 380	26 390	26 400
23 200	26 420	26 430	26 440	26 450	26 460	26 480	26 490	26 500	26 510	26 520
23 300	26 540	26 550	26 560	26 570	26 580	26 600	26 610	26 620	26 630	26 640
23 400	26 660	26 670	26 680	26 690	26 700	26 720	26 730	26 740	26 750	26 760
23 500	26 780	26 790	26 800	26 810	26 820	26 840	26 850	26 860	26 870	26 880
23 600	26 900	26 910	26 920	26 930	26 940	26 960	26 970	26 980	26 990	27 000
23 700	27 020	27 030	27 040	27 050	27 060	27 080	27 090	27 100	27 110	27 120
23 800	27 140	27 150	27 160	27 170	27 180	27 200	27 210	27 220	27 230	27 240
23 900	27 260	27 270	27 280	27 290	27 300	27 320	27 330	27 340	27 350	27 360
24 000	27 380	27 390	27 400	27 410	27 420	27 440	27 450	27 460	27 470	27 480
24 100	27 500	27 510	27 520	27 530	27 540	27 560	27 570	27 580	27 590	27 600
24 200	27 620	27 630	27 640	27 650	27 660	27 680	27 690	27 700	27 710	27 720
24 300	27 740	27 750	27 760	27 770	27 780	27 800	27 810	27 820	27 830	27 840
24 400	27 860	27 870	27 880	27 890	27 900	27 920	27 930	27 940	27 950	27 960

Ensamstående skattskyldig. Ortsgrupp II (forts.).

Taxerat belopp, kr.	0	10	20	30	40	50	60	70	80	90
24 500	27 980	27 990	28 000	28 010	28 020	28 040	28 050	28 060	28 070	28 080
24 600	28 100	28 110	28 120	28 130	28 140	28 160	28 170	28 180	28 190	28 200
24 700	28 220	28 230	28 240	28 250	28 260	28 280	28 290	28 300	28 310	28 320
24 800	28 340	28 350	28 360	28 370	28 380	28 400	28 410	28 420	28 430	28 440
24 900	28 460	28 470	28 480	28 490	28 500	28 520	28 530	28 540	28 550	28 560
25 000	28 580	28 590	28 600	28 610	28 620	28 640	28 650	28 660	28 670	28 680
25 100	28 700	28 710	28 720	28 730	28 740	28 760	28 770	28 780	28 790	28 800
25 200	28 820	28 830	28 840	28 850	28 860	28 880	28 890	28 900	28 910	28 920
25 300	28 940	28 950	28 960	28 970	28 980	29 000	29 010	29 020	29 030	29 040
25 400	29 060	29 070	29 080	29 090	29 100	29 120	29 130	29 140	29 150	29 160
25 500	29 180	29 190	29 200	29 210	29 220	29 240	29 250	29 260	29 270	29 280
25 600	29 300	29 310	29 320	29 330	29 340	29 360	29 370	29 380	29 390	29 400
25 700	29 420	29 430	29 440	29 450	29 460	29 480	29 490	29 500	29 510	29 520
25 800	29 540	29 550	29 560	29 570	29 580	29 600	29 610	29 620	29 630	29 640
25 900	29 660	29 670	29 680	29 690	29 700	29 720	29 730	29 740	29 750	29 760
26 000	29 780	29 790	29 800	29 810	29 820	29 840	29 850	29 860	29 870	29 880
26 100	29 900	29 910	29 920	29 930	29 940	29 960	29 970	29 980	29 990	30 000
26 200	30 020	30 030	30 040	30 050	30 060	30 080	30 090	30 100	30 110	30 120
26 300	30 140	30 150	30 160	30 170	30 180	30 200	30 210	30 220	30 230	30 240
26 400	30 260	30 270	30 280	30 290	30 300	30 320	30 330	30 340	30 350	30 360
26 500	30 380	30 390	30 400	30 410	30 420	30 440	30 450	30 460	30 470	30 480
26 600	30 500	30 510	30 520	30 530	30 540	30 560	30 570	30 580	30 590	30 600
26 700	30 620	30 630	30 640	30 650	30 660	30 680	30 690	30 700	30 710	30 720
26 800	30 740	30 750	30 760	30 770	30 780	30 800	30 810	30 820	30 830	30 840
26 900	30 860	30 870	30 880	30 890	30 900	30 920	30 930	30 940	30 950	30 960
27 000	30 980	30 990	31 000	31 010	31 020	31 040	31 050	31 060	31 070	31 080
27 100	31 100	31 110	31 120	31 130	31 140	31 160	31 170	31 180	31 190	31 200
27 200	31 220	31 230	31 240	31 250	31 260	31 280	31 290	31 300	31 310	31 320
27 300	31 340	31 350	31 360	31 370	31 380	31 400	31 410	31 420	31 430	31 440
27 400	31 460	31 470	31 480	31 490	31 500	31 520	31 530	31 540	31 550	31 560
27 500	31 580	31 590	31 600	31 610	31 620	31 640	31 650	31 660	31 670	31 680
27 600	31 700	31 710	31 720	31 730	31 740	31 760	31 770	31 780	31 790	31 800
27 700	31 820	31 830	31 840	31 850	31 860	31 880	31 890	31 900	31 910	31 920
27 800	31 940	31 950	31 960	31 970	31 980	32 000	32 010	32 020	32 030	32 040
27 900	32 060	32 070	32 080	32 090	32 100	32 120	32 130	32 140	32 150	32 160
28 000	32 180	32 190	32 200	32 210	32 220	32 240	32 250	32 260	32 270	32 280
28 100	32 300	32 310	32 320	32 330	32 340	32 360	32 370	32 380	32 390	32 400
28 200	32 420	32 430	32 440	32 450	32 460	32 480	32 490	32 500	32 510	32 520
28 300	32 540	32 550	32 560	32 570	32 580	32 600	32 610	32 620	32 630	32 640
28 400	32 660	32 670	32 680	32 690	32 700	32 720	32 730	32 740	32 750	32 760

Ensamstående skattskyldig. Ortsgrupp II (forts.).

Taxerat belopp, kr.	0	10	20	30	40	50	60	70	80	90
28 500	32 780	32 790	32 800	32 810	32 820	32 840	32 850	32 860	32 870	32 880
28 600	32 900	32 910	32 920	32 930	32 940	32 960	32 970	32 980	32 990	33 000
28 700	33 020	33 030	33 040	33 050	33 060	33 080	33 090	33 100	33 110	33 120
28 800	33 140	33 150	33 160	33 170	33 180	33 200	33 210	33 220	33 230	33 240
28 900	33 260	33 270	33 280	33 290	33 300	33 320	33 330	33 340	33 350	33 360
29 000	33 380	33 390	33 400	33 410	33 420	33 440	33 450	33 460	33 470	33 480
29 100	33 500	33 510	33 520	33 530	33 540	33 560	33 570	33 580	33 590	33 600
29 200	33 620	33 630	33 640	33 650	33 660	33 680	33 690	33 700	33 710	33 720
29 300	33 740	33 750	33 760	33 770	33 780	33 800	33 810	33 820	33 830	33 840
29 400	33 860	33 870	33 880	33 890	33 900	33 920	33 930	33 940	33 950	33 960
29 500	33 980	33 990	34 000	34 010	34 020	34 040	34 050	34 060	34 070	34 080
29 600	34 100	34 110	34 120	34 130	34 140	34 160	34 170	34 180	34 190	34 200
29 700	34 220	34 230	34 240	34 250	34 260	34 280	34 290	34 300	34 310	34 320
29 800	34 340	34 350	34 360	34 370	34 380	34 400	34 410	34 420	34 430	34 440
29 900	34 460	34 470	34 480	34 490	34 500	34 520	34 530	34 540	34 550	34 560
30 000	34 580	34 590	34 600	34 610	34 620	34 640	34 650	34 660	34 670	34 680
30 100	34 700	34 710	34 720	34 730	34 740	34 760	34 770	34 780	34 790	34 800
30 200	34 820	34 830	34 840	34 850	34 860	34 880	34 890	34 900	34 910	34 920
30 300	34 940	34 950	34 960	34 970	34 980	35 000	35 010	35 020	35 030	35 040
30 400	35 060	35 070	35 080	35 090	35 100	35 120	35 130	35 140	35 150	35 160
30 500	35 180	35 190	35 200	35 210	35 220	35 240	35 250	35 260	35 270	35 280
30 600	35 300	35 310	35 320	35 330	35 340	35 360	35 370	35 380	35 390	35 400
30 700	35 420	35 430	35 440	35 450	35 460	35 480	35 490	35 500	35 510	35 520
30 800	35 540	35 550	35 560	35 570	35 580	35 600	35 610	35 620	35 630	35 640
30 900	35 660	35 670	35 680	35 690	35 700	35 720	35 730	35 740	35 750	35 760
31 000	35 780	35 790	35 800	35 810	35 820	35 840	35 850	35 860	35 870	35 880
31 100	35 900	35 910	35 920	35 930	35 940	35 960	35 970	35 980	35 990	36 000
31 200	36 020	36 030	36 040	36 050	36 060	36 080	36 090	36 100	36 110	36 120
31 300	36 140	36 150	36 160	36 170	36 180	36 200	36 210	36 220	36 230	36 240
31 400	36 260	36 270	36 280	36 290	36 300	36 320	36 330	36 340	36 350	36 360
31 500	36 380	36 390	36 400	36 410	36 420	36 440	36 450	36 460	36 470	36 480
31 600	36 500	36 510	36 520	36 530	36 540	36 560	36 570	36 580	36 590	36 600
31 700	36 620	36 630	36 640	36 650	36 660	36 680	36 690	36 700	36 710	36 720
31 800	36 740	36 750	36 760	36 770	36 780	36 800	36 810	36 820	36 830	36 840
31 900	36 860	36 870	36 880	36 890	36 900	36 920	36 930	36 940	36 950	36 960
32 000	36 980	36 990	37 000	37 010	37 020	37 040	37 050	37 060	37 070	37 080

Då det taxerade beloppet uppgår till 32 100 kronor eller däröver, påföres den skattskyldige ortstillägg med 5 000 kronor.

Ensamstående skattskyldig. Ortsgrupp III.

Taxerat belopp, kr.	0	10	20	30	40	50	60	70	80	90
900	—	10	20	20	30	30	40	50	50	60
1 000	60	70	80	80	90	90	100	110	110	120
1 100	120	130	140	140	150	150	160	170	170	180
1 200	180	190	200	210	220	220	230	240	250	260
1 300	260	270	280	290	300	300	310	320	330	340
1 400	340	350	360	370	380	380	390	400	410	420
1 500	420	430	440	450	460	460	470	480	490	500
1 600	500	510	520	530	540	550	560	570	580	590
1 700	600	610	620	630	640	650	660	670	680	690
1 800	700	710	720	730	740	750	760	770	780	790
1 900	800	810	820	830	840	850	860	870	880	890
2 000	900	910	920	930	940	960	970	980	990	1 000
2 100	1 020	1 030	1 040	1 050	1 060	1 080	1 090	1 100	1 110	1 120
2 200	1 140	1 150	1 160	1 170	1 180	1 200	1 210	1 220	1 230	1 240
2 300	1 260	1 270	1 280	1 290	1 300	1 320	1 330	1 340	1 350	1 360
2 400	1 380	1 390	1 400	1 410	1 420	1 440	1 450	1 460	1 470	1 480
2 500	1 500	1 510	1 520	1 530	1 540	1 560	1 570	1 580	1 590	1 600
2 600	1 620	1 630	1 640	1 650	1 660	1 680	1 690	1 700	1 710	1 720
2 700	1 740	1 750	1 760	1 770	1 780	1 800	1 810	1 820	1 830	1 840
2 800	1 860	1 870	1 880	1 890	1 900	1 920	1 930	1 940	1 950	1 960
2 900	1 980	1 990	2 000	2 010	2 020	2 040	2 050	2 060	2 070	2 080
3 000	2 100	2 110	2 120	2 130	2 140	2 160	2 170	2 180	2 190	2 200
3 100	2 220	2 230	2 240	2 250	2 260	2 280	2 290	2 300	2 310	2 320
3 200	2 340	2 350	2 360	2 370	2 380	2 400	2 410	2 420	2 430	2 440
3 300	2 460	2 470	2 480	2 490	2 500	2 520	2 530	2 540	2 550	2 560
3 400	2 580	2 590	2 600	2 610	2 620	2 640	2 650	2 660	2 670	2 680
3 500	2 700	2 710	2 720	2 730	2 740	2 760	2 770	2 780	2 790	2 800
3 600	2 820	2 830	2 840	2 850	2 860	2 880	2 890	2 900	2 910	2 920
3 700	2 940	2 950	2 960	2 970	2 980	3 000	3 010	3 020	3 030	3 040
3 800	3 060	3 070	3 080	3 090	3 100	3 120	3 130	3 140	3 150	3 160
3 900	3 180	3 190	3 200	3 210	3 220	3 240	3 250	3 260	3 270	3 280
4 000	3 300	3 310	3 320	3 330	3 340	3 360	3 370	3 380	3 390	3 400
4 100	3 420	3 430	3 440	3 450	3 460	3 480	3 490	3 500	3 510	3 520
4 200	3 540	3 550	3 560	3 570	3 580	3 600	3 610	3 620	3 630	3 640
4 300	3 660	3 670	3 680	3 690	3 700	3 720	3 730	3 740	3 750	3 760
4 400	3 780	3 790	3 800	3 810	3 820	3 840	3 850	3 860	3 870	3 880
4 500	3 900	3 910	3 920	3 930	3 940	3 960	3 970	3 980	3 990	4 000
4 600	4 020	4 030	4 040	4 050	4 060	4 080	4 090	4 100	4 110	4 120
4 700	4 140	4 150	4 160	4 170	4 180	4 200	4 210	4 220	4 230	4 240
4 800	4 260	4 270	4 280	4 290	4 300	4 320	4 330	4 340	4 350	4 360
4 900	4 380	4 390	4 400	4 410	4 420	4 440	4 450	4 460	4 470	4 480

Ensamstående skattskyldig. Ortsgrupp III (forts.).

Taxerat belopp, kr.	0	10	20	30	40	50	60	70	80	90
5 000	4 500	4 510	4 520	4 530	4 540	4 560	4 570	4 580	4 590	4 600
5 100	4 620	4 630	4 640	4 650	4 660	4 680	4 690	4 700	4 710	4 720
5 200	4 740	4 750	4 760	4 770	4 780	4 800	4 810	4 820	4 830	4 840
5 300	4 860	4 870	4 880	4 890	4 900	4 920	4 930	4 940	4 950	4 960
5 400	4 980	4 990	5 000	5 010	5 020	5 040	5 050	5 060	5 070	5 080
5 500	5 100	5 110	5 120	5 130	5 140	5 160	5 170	5 180	5 190	5 200
5 600	5 220	5 230	5 240	5 250	5 260	5 280	5 290	5 300	5 310	5 320
5 700	5 340	5 350	5 360	5 370	5 380	5 400	5 410	5 420	5 430	5 440
5 800	5 460	5 470	5 480	5 490	5 500	5 520	5 530	5 540	5 550	5 560
5 900	5 580	5 590	5 600	5 610	5 620	5 640	5 650	5 660	5 670	5 680
6 000	5 700	5 710	5 720	5 730	5 740	5 760	5 770	5 780	5 790	5 800
6 100	5 820	5 830	5 840	5 850	5 860	5 880	5 890	5 900	5 910	5 920
6 200	5 940	5 950	5 960	5 970	5 980	6 000	6 010	6 020	6 030	6 040
6 300	6 060	6 070	6 080	6 090	6 100	6 120	6 130	6 140	6 150	6 160
6 400	6 180	6 190	6 200	6 210	6 220	6 240	6 250	6 260	6 270	6 280
6 500	6 300	6 310	6 320	6 330	6 340	6 360	6 370	6 380	6 390	6 400
6 600	6 420	6 430	6 440	6 450	6 460	6 480	6 490	6 500	6 510	6 520
6 700	6 540	6 550	6 560	6 570	6 580	6 600	6 610	6 620	6 630	6 640
6 800	6 660	6 670	6 680	6 690	6 700	6 720	6 730	6 740	6 750	6 760
6 900	6 780	6 790	6 800	6 810	6 820	6 840	6 850	6 860	6 870	6 880
7 000	6 900	6 910	6 920	6 930	6 940	6 960	6 970	6 980	6 990	7 000
7 100	7 020	7 030	7 040	7 050	7 060	7 080	7 090	7 100	7 110	7 120
7 200	7 140	7 150	7 160	7 170	7 180	7 200	7 210	7 220	7 230	7 240
7 300	7 260	7 270	7 280	7 290	7 300	7 320	7 330	7 340	7 350	7 360
7 400	7 380	7 390	7 400	7 410	7 420	7 440	7 450	7 460	7 470	7 480
7 500	7 500	7 510	7 520	7 530	7 540	7 560	7 570	7 580	7 590	7 600
7 600	7 620	7 630	7 640	7 650	7 660	7 680	7 690	7 700	7 710	7 720
7 700	7 740	7 750	7 760	7 770	7 780	7 800	7 810	7 820	7 830	7 840
7 800	7 860	7 870	7 880	7 890	7 900	7 920	7 930	7 940	7 950	7 960
7 900	7 980	7 990	8 000	8 010	8 020	8 040	8 050	8 060	8 070	8 080
8 000	8 100	8 110	8 120	8 130	8 140	8 160	8 170	8 180	8 190	8 200
8 100	8 220	8 230	8 240	8 250	8 260	8 280	8 290	8 300	8 310	8 320
8 200	8 340	8 350	8 360	8 370	8 380	8 400	8 410	8 420	8 430	8 440
8 300	8 460	8 470	8 480	8 490	8 500	8 520	8 530	8 540	8 550	8 560
8 400	8 580	8 590	8 600	8 610	8 620	8 640	8 650	8 660	8 670	8 680
8 500	8 700	8 710	8 720	8 730	8 740	8 760	8 770	8 780	8 790	8 800
8 600	8 820	8 830	8 840	8 850	8 860	8 880	8 890	8 900	8 910	8 920
8 700	8 940	8 950	8 960	8 970	8 980	9 000	9 010	9 020	9 030	9 040
8 800	9 060	9 070	9 080	9 090	9 100	9 120	9 130	9 140	9 150	9 160
8 900	9 180	9 190	9 200	9 210	9 220	9 240	9 250	9 260	9 270	9 280

Ensamstående skattskyldig. Ortsgrupp III (forts.).

Taxerat belopp, kr.	0	10	20	30	40	50	60	70	80	90
9 000	9 300	9 310	9 320	9 330	9 340	9 360	9 370	9 380	9 390	9 400
9 100	9 420	9 430	9 440	9 450	9 460	9 480	9 490	9 500	9 510	9 520
9 200	9 540	9 550	9 560	9 570	9 580	9 600	9 610	9 620	9 630	9 640
9 300	9 660	9 670	9 680	9 690	9 700	9 720	9 730	9 740	9 750	9 760
9 400	9 780	9 790	9 800	9 810	9 820	9 840	9 850	9 860	9 870	9 880
9 500	9 900	9 910	9 920	9 930	9 940	9 960	9 970	9 980	9 990	10 000
9 600	10 020	10 030	10 040	10 050	10 060	10 080	10 090	10 100	10 110	10 120
9 700	10 140	10 150	10 160	10 170	10 180	10 200	10 210	10 220	10 230	10 240
9 800	10 260	10 270	10 280	10 290	10 300	10 320	10 330	10 340	10 350	10 360
9 900	10 380	10 390	10 400	10 410	10 420	10 440	10 450	10 460	10 470	10 480
10 000	10 500	10 510	10 520	10 530	10 540	10 560	10 570	10 580	10 590	10 600
10 100	10 620	10 630	10 640	10 650	10 660	10 680	10 690	10 700	10 710	10 720
10 200	10 740	10 750	10 760	10 770	10 780	10 800	10 810	10 820	10 830	10 840
10 300	10 860	10 870	10 880	10 890	10 900	10 920	10 930	10 940	10 950	10 960
10 400	10 980	10 990	11 000	11 010	11 020	11 040	11 050	11 060	11 070	11 080
10 500	11 100	11 110	11 120	11 130	11 140	11 160	11 170	11 180	11 190	11 200
10 600	11 220	11 230	11 240	11 250	11 260	11 280	11 290	11 300	11 310	11 320
10 700	11 340	11 350	11 360	11 370	11 380	11 400	11 410	11 420	11 430	11 440
10 800	11 460	11 470	11 480	11 490	11 500	11 520	11 530	11 540	11 550	11 560
10 900	11 580	11 590	11 600	11 610	11 620	11 640	11 650	11 660	11 670	11 680
11 000	11 700	11 710	11 720	11 730	11 740	11 760	11 770	11 780	11 790	11 800
11 100	11 820	11 830	11 840	11 850	11 860	11 880	11 890	11 900	11 910	11 920
11 200	11 940	11 950	11 960	11 970	11 980	12 000	12 010	12 020	12 030	12 040
11 300	12 060	12 070	12 080	12 090	12 100	12 120	12 130	12 140	12 150	12 160
11 400	12 180	12 190	12 200	12 210	12 220	12 240	12 250	12 260	12 270	12 280
11 500	12 300	12 310	12 320	12 330	12 340	12 360	12 370	12 380	12 390	12 400
11 600	12 420	12 430	12 440	12 450	12 460	12 480	12 490	12 500	12 510	12 520
11 700	12 540	12 550	12 560	12 570	12 580	12 600	12 610	12 620	12 630	12 640
11 800	12 660	12 670	12 680	12 690	12 700	12 720	12 730	12 740	12 750	12 760
11 900	12 780	12 790	12 800	12 810	12 820	12 840	12 850	12 860	12 870	12 880
12 000	12 900	12 910	12 920	12 930	12 940	12 960	12 970	12 980	12 990	13 000
12 100	13 020	13 030	13 040	13 050	13 060	13 080	13 090	13 100	13 110	13 120
12 200	13 140	13 150	13 160	13 170	13 180	13 200	13 210	13 220	13 230	13 240
12 300	13 260	13 270	13 280	13 290	13 300	13 320	13 330	13 340	13 350	13 360
12 400	13 380	13 390	13 400	13 410	13 420	13 440	13 450	13 460	13 470	13 480
12 500	13 500	13 510	13 520	13 530	13 540	13 560	13 570	13 580	13 590	13 600
12 600	13 620	13 630	13 640	13 650	13 660	13 680	13 690	13 700	13 710	13 720
12 700	13 740	13 750	13 760	13 770	13 780	13 800	13 810	13 820	13 830	13 840
12 800	13 860	13 870	13 880	13 890	13 900	13 920	13 930	13 940	13 950	13 960
12 900	13 980	13 990	14 000	14 010	14 020	14 040	14 050	14 060	14 070	14 080

Ensamstående skattskyldig. Ortsgrupp III (forts.).

Taxerat belopp, kr.	0	10	20	30	40	50	60	70	80	90
13 000	14 100	14 110	14 120	14 130	14 140	14 160	14 170	14 180	14 190	14 200
13 100	14 220	14 230	14 240	14 250	14 260	14 280	14 290	14 300	14 310	14 320
13 200	14 340	14 350	14 360	14 370	14 380	14 400	14 410	14 420	14 430	14 440
13 300	14 460	14 470	14 480	14 490	14 500	14 520	14 530	14 540	14 550	14 560
13 400	14 580	14 590	14 600	14 610	14 620	14 640	14 650	14 660	14 670	14 680
13 500	14 700	14 710	14 720	14 730	14 740	14 760	14 770	14 780	14 790	14 800
13 600	14 820	14 830	14 840	14 850	14 860	14 880	14 890	14 900	14 910	14 920
13 700	14 940	14 950	14 960	14 970	14 980	15 000	15 010	15 020	15 030	15 040
13 800	15 060	15 070	15 080	15 090	15 100	15 120	15 130	15 140	15 150	15 160
13 900	15 180	15 190	15 200	15 210	15 220	15 240	15 250	15 260	15 270	15 280
14 000	15 300	15 310	15 320	15 330	15 340	15 360	15 370	15 380	15 390	15 400
14 100	15 420	15 430	15 440	15 450	15 460	15 480	15 490	15 500	15 510	15 520
14 200	15 540	15 550	15 560	15 570	15 580	15 600	15 610	15 620	15 630	15 640
14 300	15 660	15 670	15 680	15 690	15 700	15 720	15 730	15 740	15 750	15 760
14 400	15 780	15 790	15 800	15 810	15 820	15 840	15 850	15 860	15 870	15 880
14 500	15 900	15 910	15 920	15 930	15 940	15 960	15 970	15 980	15 990	16 000
14 600	16 020	16 030	16 040	16 050	16 060	16 080	16 090	16 100	16 110	16 120
14 700	16 140	16 150	16 160	16 170	16 180	16 200	16 210	16 220	16 230	16 240
14 800	16 260	16 270	16 280	16 290	16 300	16 320	16 330	16 340	16 350	16 360
14 900	16 380	16 390	16 400	16 410	16 420	16 440	16 450	16 460	16 470	16 480
15 000	16 500	16 510	16 520	16 530	16 540	16 560	16 570	16 580	16 590	16 600
15 100	16 620	16 630	16 640	16 650	16 660	16 680	16 690	16 700	16 710	16 720
15 200	16 740	16 750	16 760	16 770	16 780	16 800	16 810	16 820	16 830	16 840
15 300	16 860	16 870	16 880	16 890	16 900	16 920	16 930	16 940	16 950	16 960
15 400	16 980	16 990	17 000	17 010	17 020	17 040	17 050	17 060	17 070	17 080
15 500	17 100	17 110	17 120	17 130	17 140	17 160	17 170	17 180	17 190	17 200
15 600	17 220	17 230	17 240	17 250	17 260	17 280	17 290	17 300	17 310	17 320
15 700	17 340	17 350	17 360	17 370	17 380	17 400	17 410	17 420	17 430	17 440
15 800	17 460	17 470	17 480	17 490	17 500	17 520	17 530	17 540	17 550	17 560
15 900	17 580	17 590	17 600	17 610	17 620	17 640	17 650	17 660	17 670	17 680
16 000	17 700	17 710	17 720	17 730	17 740	17 760	17 770	17 780	17 790	17 800
16 100	17 820	17 830	17 840	17 850	17 860	17 880	17 890	17 900	17 910	17 920
16 200	17 940	17 950	17 960	17 970	17 980	18 000	18 010	18 020	18 030	18 040
16 300	18 060	18 070	18 080	18 090	18 100	18 120	18 130	18 140	18 150	18 160
16 400	18 180	18 190	18 200	18 210	18 220	18 240	18 250	18 260	18 270	18 280
16 500	18 300	18 310	18 320	18 330	18 340	18 360	18 370	18 380	18 390	18 400
16 600	18 420	18 430	18 440	18 450	18 460	18 480	18 490	18 500	18 510	18 520
16 700	18 540	18 550	18 560	18 570	18 580	18 600	18 610	18 620	18 630	18 640
16 800	18 660	18 670	18 680	18 690	18 700	18 720	18 730	18 740	18 750	18 760
16 900	18 780	18 790	18 800	18 810	18 820	18 840	18 850	18 860	18 870	18 880

Ensamstående skattskyldig. Ortsgrupp III (forts.).

Taxerat belopp, kr.	0	10	20	30	40	50	60	70	80	90
17 000	18 900	18 910	18 920	18 930	18 940	18 960	18 970	18 980	18 990	19 000
17 100	19 020	19 030	19 040	19 050	19 060	19 080	19 090	19 100	19 110	19 120
17 200	19 140	19 150	19 160	19 170	19 180	19 200	19 210	19 220	19 230	19 240
17 300	19 260	19 270	19 280	19 290	19 300	19 320	19 330	19 340	19 350	19 360
17 400	19 380	19 390	19 400	19 410	19 420	19 440	19 450	19 460	19 470	19 480
17 500	19 500	19 510	19 520	19 530	19 540	19 560	19 570	19 580	19 590	19 600
17 600	19 620	19 630	19 640	19 650	19 660	19 680	19 690	19 700	19 710	19 720
17 700	19 740	19 750	19 760	19 770	19 780	19 800	19 810	19 820	19 830	19 840
17 800	19 860	19 870	19 880	19 890	19 900	19 920	19 930	19 940	19 950	19 960
17 900	19 980	19 990	20 000	20 010	20 020	20 040	20 050	20 060	20 070	20 080
18 000	20 100	20 110	20 120	20 130	20 140	20 160	20 170	20 180	20 190	20 200
18 100	20 220	20 230	20 240	20 250	20 260	20 280	20 290	20 300	20 310	20 320
18 200	20 340	20 350	20 360	20 370	20 380	20 400	20 410	20 420	20 430	20 440
18 300	20 460	20 470	20 480	20 490	20 500	20 520	20 530	20 540	20 550	20 560
18 400	20 580	20 590	20 600	20 610	20 620	20 640	20 650	20 660	20 670	20 680
18 500	20 700	20 710	20 720	20 730	20 740	20 760	20 770	20 780	20 790	20 800
18 600	20 820	20 830	20 840	20 850	20 860	20 880	20 890	20 900	20 910	20 920
18 700	20 940	20 950	20 960	20 970	20 980	21 000	21 010	21 020	21 030	21 040
18 800	21 060	21 070	21 080	21 090	21 100	21 120	21 130	21 140	21 150	21 160
18 900	21 180	21 190	21 200	21 210	21 220	21 240	21 250	21 260	21 270	21 280
19 000	21 300	21 310	21 320	21 330	21 340	21 360	21 370	21 380	21 390	21 400
19 100	21 420	21 430	21 440	21 450	21 460	21 480	21 490	21 500	21 510	21 520
19 200	21 540	21 550	21 560	21 570	21 580	21 600	21 610	21 620	21 630	21 640
19 300	21 660	21 670	21 680	21 690	21 700	21 720	21 730	21 740	21 750	21 760
19 400	21 780	21 790	21 800	21 810	21 820	21 840	21 850	21 860	21 870	21 880
19 500	21 900	21 910	21 920	21 930	21 940	21 960	21 970	21 980	21 990	22 000
19 600	22 020	22 030	22 040	22 050	22 060	22 080	22 090	22 100	22 110	22 120
19 700	22 140	22 150	22 160	22 170	22 180	22 200	22 210	22 220	22 230	22 240
19 800	22 260	22 270	22 280	22 290	22 300	22 320	22 330	22 340	22 350	22 360
19 900	22 380	22 390	22 400	22 410	22 420	22 440	22 450	22 460	22 470	22 480
20 000	22 500	22 510	22 520	22 530	22 540	22 560	22 570	22 580	22 590	22 600
20 100	22 620	22 630	22 640	22 650	22 660	22 680	22 690	22 700	22 710	22 720
20 200	22 740	22 750	22 760	22 770	22 780	22 800	22 810	22 820	22 830	22 840
20 300	22 860	22 870	22 880	22 890	22 900	22 920	22 930	22 940	22 950	22 960
20 400	22 980	22 990	23 000	23 010	23 020	23 040	23 050	23 060	23 070	23 080
20 500	23 100	23 110	23 120	23 130	23 140	23 160	23 170	23 180	23 190	23 200
20 600	23 220	23 230	23 240	23 250	23 260	23 280	23 290	23 300	23 310	23 320
20 700	23 340	23 350	23 360	23 370	23 380	23 400	23 410	23 420	23 430	23 440
20 800	23 460	23 470	23 480	23 490	23 500	23 520	23 530	23 540	23 550	23 560
20 900	23 580	23 590	23 600	23 610	23 620	23 640	23 650	23 660	23 670	23 680

Ensamstående skattskyldig. Ortsgrupp III (forts.).

Taxerat belopp, kr.	0	10	20	30	40	50	60	70	80	90
21 000	23 700	23 710	23 720	23 730	23 740	23 760	23 770	23 780	23 790	23 800
21 100	23 820	23 830	23 840	23 850	23 860	23 880	23 890	23 900	23 910	23 920
21 200	23 940	23 950	23 960	23 970	23 980	24 000	24 010	24 020	24 030	24 040
21 300	24 060	24 070	24 080	24 090	24 100	24 120	24 130	24 140	24 150	24 160
21 400	24 180	24 190	24 200	24 210	24 220	24 240	24 250	24 260	24 270	24 280
21 500	24 300	24 310	24 320	24 330	24 340	24 360	24 370	24 380	24 390	24 400
21 600	24 420	24 430	24 440	24 450	24 460	24 480	24 490	24 500	24 510	24 520
21 700	24 540	24 550	24 560	24 570	24 580	24 600	24 610	24 620	24 630	24 640
21 800	24 660	24 670	24 680	24 690	24 700	24 720	24 730	24 740	24 750	24 760
21 900	24 780	24 790	24 800	24 810	24 820	24 840	24 850	24 860	24 870	24 880
22 000	24 900	24 910	24 920	24 930	24 940	24 960	24 970	24 980	24 990	25 000
22 100	25 020	25 030	25 040	25 050	25 060	25 080	25 090	25 100	25 110	25 120
22 200	25 140	25 150	25 160	25 170	25 180	25 200	25 210	25 220	25 230	25 240
22 300	25 260	25 270	25 280	25 290	25 300	25 320	25 330	25 340	25 350	25 360
22 400	25 380	25 390	25 400	25 410	25 420	25 440	25 450	25 460	25 470	25 480
22 500	25 500	25 510	25 520	25 530	25 540	25 560	25 570	25 580	25 590	25 600
22 600	25 620	25 630	25 640	25 650	25 660	25 680	25 690	25 700	25 710	25 720
22 700	25 740	25 750	25 760	25 770	25 780	25 800	25 810	25 820	25 830	25 840
22 800	25 860	25 870	25 880	25 890	25 900	25 920	25 930	25 940	25 950	25 960
22 900	25 980	25 990	26 000	26 010	26 020	26 040	26 050	26 060	26 070	26 080
23 000	26 100	26 110	26 120	26 130	26 140	26 160	26 170	26 180	26 190	26 200
23 100	26 220	26 230	26 240	26 250	26 260	26 280	26 290	26 300	26 310	26 320
23 200	26 340	26 350	26 360	26 370	26 380	26 400	26 410	26 420	26 430	26 440
23 300	26 460	26 470	26 480	26 490	26 500	26 520	26 530	26 540	26 550	26 560
23 400	26 580	26 590	26 600	26 610	26 620	26 640	26 650	26 660	26 670	26 680
23 500	26 700	26 710	26 720	26 730	26 740	26 760	26 770	26 780	26 790	26 800
23 600	26 820	26 830	26 840	26 850	26 860	26 880	26 890	26 900	26 910	26 920
23 700	26 940	26 950	26 960	26 970	26 980	27 000	27 010	27 020	27 030	27 040
23 800	27 060	27 070	27 080	27 090	27 100	27 120	27 130	27 140	27 150	27 160
23 900	27 180	27 190	27 200	27 210	27 220	27 240	27 250	27 260	27 270	27 280
24 000	27 300	27 310	27 320	27 330	27 340	27 360	27 370	27 380	27 390	27 400
24 100	27 420	27 430	27 440	27 450	27 460	27 480	27 490	27 500	27 510	27 520
24 200	27 540	27 550	27 560	27 570	27 580	27 600	27 610	27 620	27 630	27 640
24 300	27 660	27 670	27 680	27 690	27 700	27 720	27 730	27 740	27 750	27 760
24 400	27 780	27 790	27 800	27 810	27 820	27 840	27 850	27 860	27 870	27 880
24 500	27 900	27 910	27 920	27 930	27 940	27 960	27 970	27 980	27 990	28 000
24 600	28 020	28 030	28 040	28 050	28 060	28 080	28 090	28 100	28 110	28 120
24 700	28 140	28 150	28 160	28 170	28 180	28 200	28 210	28 220	28 230	28 240
24 800	28 260	28 270	28 280	28 290	28 300	28 320	28 330	28 340	28 350	28 360
24 900	28 380	28 390	28 400	28 410	28 420	28 440	28 450	28 460	28 470	28 480

Ensamstående skattskyldig. Ortsgrupp III (forts.).

Taxerat belopp, kr.	0	10	20	30	40	50	60	70	80	90
25 000	28 500	28 510	28 520	28 530	28 540	28 560	28 570	28 580	28 590	28 600
25 100	28 620	28 630	28 640	28 650	28 660	28 680	28 690	28 700	28 710	28 720
25 200	28 740	28 750	28 760	28 770	28 780	28 800	28 810	28 820	28 830	28 840
25 300	28 860	28 870	28 880	28 890	28 900	28 920	28 930	28 940	28 950	28 960
25 400	28 980	28 990	29 000	29 010	29 020	29 040	29 050	29 060	29 070	29 080
25 500	29 100	29 110	29 120	29 130	29 140	29 160	29 170	29 180	29 190	29 200
25 600	29 220	29 230	29 240	29 250	29 260	29 280	29 290	29 300	29 310	29 320
25 700	29 340	29 350	29 360	29 370	29 380	29 400	29 410	29 420	29 430	29 440
25 800	29 460	29 470	29 480	29 490	29 500	29 520	29 530	29 540	29 550	29 560
25 900	29 580	29 590	29 600	29 610	29 620	29 640	29 650	29 660	29 670	29 680
26 000	29 700	29 710	29 720	29 730	29 740	29 760	29 770	29 780	29 790	29 800
26 100	29 820	29 830	29 840	29 850	29 860	29 880	29 890	29 900	29 910	29 920
26 200	29 940	29 950	29 960	29 970	29 980	30 000	30 010	30 020	30 030	30 040
26 300	30 060	30 070	30 080	30 090	30 100	30 120	30 130	30 140	30 150	30 160
26 400	30 180	30 190	30 200	30 210	30 220	30 240	30 250	30 260	30 270	30 280
26 500	30 300	30 310	30 320	30 330	30 340	30 360	30 370	30 380	30 390	30 400
26 600	30 420	30 430	30 440	30 450	30 460	30 480	30 490	30 500	30 510	30 520
26 700	30 540	30 550	30 560	30 570	30 580	30 600	30 610	30 620	30 630	30 640
26 800	30 660	30 670	30 680	30 690	30 700	30 720	30 730	30 740	30 750	30 760
26 900	30 780	30 790	30 800	30 810	30 820	30 840	30 850	30 860	30 870	30 880
27 000	30 900	30 910	30 920	30 930	30 940	30 960	30 970	30 980	30 990	31 000
27 100	31 020	31 030	31 040	31 050	31 060	31 080	31 090	31 100	31 110	31 120
27 200	31 140	31 150	31 160	31 170	31 180	31 200	31 210	31 220	31 230	31 240
27 300	31 260	31 270	31 280	31 290	31 300	31 320	31 330	31 340	31 350	31 360
27 400	31 380	31 390	31 400	31 410	31 420	31 440	31 450	31 460	31 470	31 480
27 500	31 500	31 510	31 520	31 530	31 540	31 560	31 570	31 580	31 590	31 600
27 600	31 620	31 630	31 640	31 650	31 660	31 680	31 690	31 700	31 710	31 720
27 700	31 740	31 750	31 760	31 770	31 780	31 800	31 810	31 820	31 830	31 840
27 800	31 860	31 870	31 880	31 890	31 900	31 920	31 930	31 940	31 950	31 960
27 900	31 980	31 990	32 000	32 010	32 020	32 040	32 050	32 060	32 070	32 080
28 000	32 100	32 110	32 120	32 130	32 140	32 160	32 170	32 180	32 190	32 200
28 100	32 220	32 230	32 240	32 250	32 260	32 280	32 290	32 300	32 310	32 320
28 200	32 340	32 350	32 360	32 370	32 380	32 400	32 410	32 420	32 430	32 440
28 300	32 460	32 470	32 480	32 490	32 500	32 520	32 530	32 540	32 550	32 560
28 400	32 580	32 590	32 600	32 610	32 620	32 640	32 650	32 660	32 670	32 680
28 500	32 700	32 710	32 720	32 730	32 740	32 760	32 770	32 780	32 790	32 800
28 600	32 820	32 830	32 840	32 850	32 860	32 880	32 890	32 900	32 910	32 920
28 700	32 940	32 950	32 960	32 970	32 980	33 000	33 010	33 020	33 030	33 040
28 800	33 060	33 070	33 080	33 090	33 100	33 120	33 130	33 140	33 150	33 160
28 900	33 180	33 190	33 200	33 210	33 220	33 240	33 250	33 260	33 270	33 280

Ensamstående skattskyldig. Ortsgrupp III (forts.).

Taxerat belopp, kr.	0	10	20	30	40	50	60	70	80	90
29 000	33 300	33 310	33 320	33 330	33 340	33 360	33 370	33 380	33 390	33 400
29 100	33 420	33 430	33 440	33 450	33 460	33 480	33 490	33 500	33 510	33 520
29 200	33 540	33 550	33 560	33 570	33 580	33 600	33 610	33 620	33 630	33 640
29 300	33 660	33 670	33 680	33 690	33 700	33 720	33 730	33 740	33 750	33 760
29 400	33 780	33 790	33 800	33 810	33 820	33 840	33 850	33 860	33 870	33 880
29 500	33 900	33 910	33 920	33 930	33 940	33 960	33 970	33 980	33 990	34 000
29 600	34 020	34 030	34 040	34 050	34 060	34 080	34 090	34 100	34 110	34 120
29 700	34 140	34 150	34 160	34 170	34 180	34 200	34 210	34 220	34 230	34 240
29 800	34 260	34 270	34 280	34 290	34 300	34 320	34 330	34 340	34 350	34 360
29 900	34 380	34 390	34 400	34 410	34 420	34 440	34 450	34 460	34 470	34 480
30 000	34 500	34 510	34 520	34 530	34 540	34 560	34 570	34 580	34 590	34 600
30 100	34 620	34 630	34 640	34 650	34 660	34 680	34 690	34 700	34 710	34 720
30 200	34 740	34 750	34 760	34 770	34 780	34 800	34 810	34 820	34 830	34 840
30 300	34 860	34 870	34 880	34 890	34 900	34 920	34 930	34 940	34 950	34 960
30 400	34 980	34 990	35 000	35 010	35 020	35 040	35 050	35 060	35 070	35 080
30 500	35 100	35 110	35 120	35 130	35 140	35 160	35 170	35 180	35 190	35 200
30 600	35 220	35 230	35 240	35 250	35 260	35 280	35 290	35 300	35 310	35 320
30 700	35 340	35 350	35 360	35 370	35 380	35 400	35 410	35 420	35 430	35 440
30 800	35 460	35 470	35 480	35 490	35 500	35 520	35 530	35 540	35 550	35 560
30 900	35 580	35 590	35 600	35 610	35 620	35 640	35 650	35 660	35 670	35 680
31 000	35 700	35 710	35 720	35 730	35 740	35 760	35 770	35 780	35 790	35 800
31 100	35 820	35 830	35 840	35 850	35 860	35 880	35 890	35 900	35 910	35 920
31 200	35 940	35 950	35 960	35 970	35 980	36 000	36 010	36 020	36 030	36 040
31 300	36 060	36 070	36 080	36 090	36 100	36 120	36 130	36 140	36 150	36 160
31 400	36 180	36 190	36 200	36 210	36 220	36 240	36 250	36 260	36 270	36 280
31 500	36 300	36 310	36 320	36 330	36 340	36 360	36 370	36 380	36 390	36 400
31 600	36 420	36 430	36 440	36 450	36 460	36 480	36 490	36 500	36 510	36 520
31 700	36 540	36 550	36 560	36 570	36 580	36 600	36 610	36 620	36 630	36 640
31 800	36 660	36 670	36 680	36 690	36 700	36 720	36 730	36 740	36 750	36 760
31 900	36 780	36 790	36 800	36 810	36 820	36 840	36 850	36 860	36 870	36 880
32 000	36 900	36 910	36 920	36 930	36 940	36 960	36 970	36 980	36 990	37 000
32 100	37 020	37 030	37 040	37 050	37 060	37 080	37 090	37 100	37 110	37 120
32 200	37 140	37 150	37 160	37 170	37 180	37 200	37 210	37 220	37 230	37 240
32 300	37 260	37 270	37 280	37 290	37 300	37 320	37 330	37 340	37 350	37 360
32 400	37 380	37 390	37 400	37 410	37 420	37 440	37 450	37 460	37 470	37 480

Då det taxerade beloppet uppgår till 32 500 kronor eller däröver, påföres den skattskyldige ortstillägg med 5 000 kronor.

Ensamstående skattskyldig. Ortsgrupp IV.

Taxerat belopp, kr.	0	10	20	30	40	50	60	70	80	90
900	—	—	—	—	—	—	10	10	20	20
1 000	30	40	50	50	60	60	70	80	80	90
1 100	90	100	110	110	120	120	130	140	140	150
1 200	150	160	170	170	180	180	190	200	200	210
1 300	210	220	230	240	250	250	260	270	280	290
1 400	290	300	310	320	330	330	340	350	360	370
1 500	370	380	390	400	410	410	420	430	440	450
1 600	450	460	470	480	490	500	510	520	530	540
1 700	540	550	560	570	580	590	600	610	620	630
1 800	640	650	660	670	680	690	700	710	720	730
1 900	740	750	760	770	780	790	800	810	820	830
2 000	840	850	860	870	880	890	900	910	920	930
2 100	940	950	960	970	980	1 000	1 010	1 020	1 030	1 040
2 200	1 060	1 070	1 080	1 090	1 100	1 120	1 130	1 140	1 150	1 160
2 300	1 180	1 190	1 200	1 210	1 220	1 240	1 250	1 260	1 270	1 280
2 400	1 300	1 310	1 320	1 330	1 340	1 360	1 370	1 380	1 390	1 400
2 500	1 420	1 430	1 440	1 450	1 460	1 480	1 490	1 500	1 510	1 520
2 600	1 540	1 550	1 560	1 570	1 580	1 600	1 610	1 620	1 630	1 640
2 700	1 660	1 670	1 680	1 690	1 700	1 720	1 730	1 740	1 750	1 760
2 800	1 780	1 790	1 800	1 810	1 820	1 840	1 850	1 860	1 870	1 880
2 900	1 900	1 910	1 920	1 930	1 940	1 960	1 970	1 980	1 990	2 000
3 000	2 020	2 030	2 040	2 050	2 060	2 080	2 090	2 100	2 110	2 120
3 100	2 140	2 150	2 160	2 170	2 180	2 200	2 210	2 220	2 230	2 240
3 200	2 260	2 270	2 280	2 290	2 300	2 320	2 330	2 340	2 350	2 360
3 300	2 380	2 390	2 400	2 410	2 420	2 440	2 450	2 460	2 470	2 480
3 400	2 500	2 510	2 520	2 530	2 540	2 560	2 570	2 580	2 590	2 600
3 500	2 620	2 630	2 640	2 650	2 660	2 680	2 690	2 700	2 710	2 720
3 600	2 740	2 750	2 760	2 770	2 780	2 800	2 810	2 820	2 830	2 840
3 700	2 860	2 870	2 880	2 890	2 900	2 920	2 930	2 940	2 950	2 960
3 800	2 980	2 990	3 000	3 010	3 020	3 040	3 050	3 060	3 070	3 080
3 900	3 100	3 110	3 120	3 130	3 140	3 160	3 170	3 180	3 190	3 200
4 000	3 220	3 230	3 240	3 250	3 260	3 280	3 290	3 300	3 310	3 320
4 100	3 340	3 350	3 360	3 370	3 380	3 400	3 410	3 420	3 430	3 440
4 200	3 460	3 470	3 480	3 490	3 500	3 520	3 530	3 540	3 550	3 560
4 300	3 580	3 590	3 600	3 610	3 620	3 640	3 650	3 660	3 670	3 680
4 400	3 700	3 710	3 720	3 730	3 740	3 760	3 770	3 780	3 790	3 800
4 500	3 820	3 830	3 840	3 850	3 860	3 880	3 890	3 900	3 910	3 920
4 600	3 940	3 950	3 960	3 970	3 980	4 000	4 010	4 020	4 030	4 040
4 700	4 060	4 070	4 080	4 090	4 100	4 120	4 130	4 140	4 150	4 160
4 800	4 180	4 190	4 200	4 210	4 220	4 240	4 250	4 260	4 270	4 280
4 900	4 300	4 310	4 320	4 330	4 340	4 360	4 370	4 380	4 390	4 400

Ensamstående skattskyldig. Ortsgrupp IV (forts.).

Taxerat belopp, kr.	0	10	20	30	40	50	60	70	80	90
5 000	4 420	4 430	4 440	4 450	4 460	4 480	4 490	4 500	4 510	4 520
5 100	4 540	4 550	4 560	4 570	4 580	4 600	4 610	4 620	4 630	4 640
5 200	4 660	4 670	4 680	4 690	4 700	4 720	4 730	4 740	4 750	4 760
5 300	4 780	4 790	4 800	4 810	4 820	4 840	4 850	4 860	4 870	4 880
5 400	4 900	4 910	4 920	4 930	4 940	4 960	4 970	4 980	4 990	5 000
5 500	5 020	5 030	5 040	5 050	5 060	5 080	5 090	5 100	5 110	5 120
5 600	5 140	5 150	5 160	5 170	5 180	5 200	5 210	5 220	5 230	5 240
5 700	5 260	5 270	5 280	5 290	5 300	5 320	5 330	5 340	5 350	5 360
5 800	5 380	5 390	5 400	5 410	5 420	5 440	5 450	5 460	5 470	5 480
5 900	5 500	5 510	5 520	5 530	5 540	5 560	5 570	5 580	5 590	5 600
6 000	5 620	5 630	5 640	5 650	5 660	5 680	5 690	5 700	5 710	5 720
6 100	5 740	5 750	5 760	5 770	5 780	5 800	5 810	5 820	5 830	5 840
6 200	5 860	5 870	5 880	5 890	5 900	5 920	5 930	5 940	5 950	5 960
6 300	5 980	5 990	6 000	6 010	6 020	6 040	6 050	6 060	6 070	6 080
6 400	6 100	6 110	6 120	6 130	6 140	6 160	6 170	6 180	6 190	6 200
6 500	6 220	6 230	6 240	6 250	6 260	6 280	6 290	6 300	6 310	6 320
6 600	6 340	6 350	6 360	6 370	6 380	6 400	6 410	6 420	6 430	6 440
6 700	6 460	6 470	6 480	6 490	6 500	6 520	6 530	6 540	6 550	6 560
6 800	6 580	6 590	6 600	6 610	6 620	6 640	6 650	6 660	6 670	6 680
6 900	6 700	6 710	6 720	6 730	6 740	6 760	6 770	6 780	6 790	6 800
7 000	6 820	6 830	6 840	6 850	6 860	6 880	6 890	6 900	6 910	6 920
7 100	6 940	6 950	6 960	6 970	6 980	7 000	7 010	7 020	7 030	7 040
7 200	7 060	7 070	7 080	7 090	7 100	7 120	7 130	7 140	7 150	7 160
7 300	7 180	7 190	7 200	7 210	7 220	7 240	7 250	7 260	7 270	7 280
7 400	7 300	7 310	7 320	7 330	7 340	7 360	7 370	7 380	7 390	7 400
7 500	7 420	7 430	7 440	7 450	7 460	7 480	7 490	7 500	7 510	7 520
7 600	7 540	7 550	7 560	7 570	7 580	7 600	7 610	7 620	7 630	7 640
7 700	7 660	7 670	7 680	7 690	7 700	7 720	7 730	7 740	7 750	7 760
7 800	7 780	7 790	7 800	7 810	7 820	7 840	7 850	7 860	7 870	7 880
7 900	7 900	7 910	7 920	7 930	7 940	7 960	7 970	7 980	7 990	8 000
8 000	8 020	8 030	8 040	8 050	8 060	8 080	8 090	8 100	8 110	8 120
8 100	8 140	8 150	8 160	8 170	8 180	8 200	8 210	8 220	8 230	8 240
8 200	8 260	8 270	8 280	8 290	8 300	8 320	8 330	8 340	8 350	8 360
8 300	8 380	8 390	8 400	8 410	8 420	8 440	8 450	8 460	8 470	8 480
8 400	8 500	8 510	8 520	8 530	8 540	8 560	8 570	8 580	8 590	8 600
8 500	8 620	8 630	8 640	8 650	8 660	8 680	8 690	8 700	8 710	8 720
8 600	8 740	8 750	8 760	8 770	8 780	8 800	8 810	8 820	8 830	8 840
8 700	8 860	8 870	8 880	8 890	8 900	8 920	8 930	8 940	8 950	8 960
8 800	8 980	8 990	9 000	9 010	9 020	9 040	9 050	9 060	9 070	9 080
8 900	9 100	9 110	9 120	9 130	9 140	9 160	9 170	9 180	9 190	9 200

Ensamstående skattskyldig. Ortsgrupp IV (forts.).

Taxerat belopp, kr.	0	10	20	30	40	50	60	70	80	90
9 000	9 220	9 230	9 240	9 250	9 260	9 280	9 290	9 300	9 310	9 320
9 100	9 340	9 350	9 360	9 370	9 380	9 400	9 410	9 420	9 430	9 440
9 200	9 460	9 470	9 480	9 490	9 500	9 520	9 530	9 540	9 550	9 560
9 300	9 580	9 590	9 600	9 610	9 620	9 640	9 650	9 660	9 670	9 680
9 400	9 700	9 710	9 720	9 730	9 740	9 760	9 770	9 780	9 790	9 800
9 500	9 820	9 830	9 840	9 850	9 860	9 880	9 890	9 900	9 910	9 920
9 600	9 940	9 950	9 960	9 970	9 980	10 000	10 010	10 020	10 030	10 040
9 700	10 060	10 070	10 080	10 090	10 100	10 120	10 130	10 140	10 150	10 160
9 800	10 180	10 190	10 200	10 210	10 220	10 240	10 250	10 260	10 270	10 280
9 900	10 300	10 310	10 320	10 330	10 340	10 360	10 370	10 380	10 390	10 400
10 000	10 420	10 430	10 440	10 450	10 460	10 480	10 490	10 500	10 510	10 520
10 100	10 540	10 550	10 560	10 570	10 580	10 600	10 610	10 620	10 630	10 640
10 200	10 660	10 670	10 680	10 690	10 700	10 720	10 730	10 740	10 750	10 760
10 300	10 780	10 790	10 800	10 810	10 820	10 840	10 850	10 860	10 870	10 880
10 400	10 900	10 910	10 920	10 930	10 940	10 960	10 970	10 980	10 990	11 000
10 500	11 020	11 030	11 040	11 050	11 060	11 080	11 090	11 100	11 110	11 120
10 600	11 140	11 150	11 160	11 170	11 180	11 200	11 210	11 220	11 230	11 240
10 700	11 260	11 270	11 280	11 290	11 300	11 320	11 330	11 340	11 350	11 360
10 800	11 380	11 390	11 400	11 410	11 420	11 440	11 450	11 460	11 470	11 480
10 900	11 500	11 510	11 520	11 530	11 540	11 560	11 570	11 580	11 590	11 600
11 000	11 620	11 630	11 640	11 650	11 660	11 680	11 690	11 700	11 710	11 720
11 100	11 740	11 750	11 760	11 770	11 780	11 800	11 810	11 820	11 830	11 840
11 200	11 860	11 870	11 880	11 890	11 900	11 920	11 930	11 940	11 950	11 960
11 300	11 980	11 990	12 000	12 010	12 020	12 040	12 050	12 060	12 070	12 080
11 400	12 100	12 110	12 120	12 130	12 140	12 160	12 170	12 180	12 190	12 200
11 500	12 220	12 230	12 240	12 250	12 260	12 280	12 290	12 300	12 310	12 320
11 600	12 340	12 350	12 360	12 370	12 380	12 400	12 410	12 420	12 430	12 440
11 700	12 460	12 470	12 480	12 490	12 500	12 520	12 530	12 540	12 550	12 560
11 800	12 580	12 590	12 600	12 610	12 620	12 640	12 650	12 660	12 670	12 680
11 900	12 700	12 710	12 720	12 730	12 740	12 760	12 770	12 780	12 790	12 800
12 000	12 820	12 830	12 840	12 850	12 860	12 880	12 890	12 900	12 910	12 920
12 100	12 940	12 950	12 960	12 970	12 980	13 000	13 010	13 020	13 030	13 040
12 200	13 060	13 070	13 080	13 090	13 100	13 120	13 130	13 140	13 150	13 160
12 300	13 180	13 190	13 200	13 210	13 220	13 240	13 250	13 260	13 270	13 280
12 400	13 300	13 310	13 320	13 330	13 340	13 360	13 370	13 380	13 390	13 400
12 500	13 420	13 430	13 440	13 450	13 460	13 480	13 490	13 500	13 510	13 520
12 600	13 540	13 550	13 560	13 570	13 580	13 600	13 610	13 620	13 630	13 640
12 700	13 660	13 670	13 680	13 690	13 700	13 720	13 730	13 740	13 750	13 760
12 800	13 780	13 790	13 800	13 810	13 820	13 840	13 850	13 860	13 870	13 880
12 900	13 900	13 910	13 920	13 930	13 940	13 960	13 970	13 980	13 990	14 000

Ensamstående skattskyldig. Ortsgrupp IV (forts.).

Taxerat belopp, kr.	0	10	20	30	40	50	60	70	80	90
13 000	14 020	14 030	14 040	14 050	14 060	14 080	14 090	14 100	14 110	14 120
13 100	14 140	14 150	14 160	14 170	14 180	14 200	14 210	14 220	14 230	14 240
13 200	14 260	14 270	14 280	14 290	14 300	14 320	14 330	14 340	14 350	14 360
13 300	14 380	14 390	14 400	14 410	14 420	14 440	14 450	14 460	14 470	14 480
13 400	14 500	14 510	14 520	14 530	14 540	14 560	14 570	14 580	14 590	14 600
13 500	14 620	14 630	14 640	14 650	14 660	14 680	14 690	14 700	14 710	14 720
13 600	14 740	14 750	14 760	14 770	14 780	14 800	14 810	14 820	14 830	14 840
13 700	14 860	14 870	14 880	14 890	14 900	14 920	14 930	14 940	14 950	14 960
13 800	14 980	14 990	15 000	15 010	15 020	15 040	15 050	15 060	15 070	15 080
13 900	15 100	15 110	15 120	15 130	15 140	15 160	15 170	15 180	15 190	15 200
14 000	15 220	15 230	15 240	15 250	15 260	15 280	15 290	15 300	15 310	15 320
14 100	15 340	15 350	15 360	15 370	15 380	15 400	15 410	15 420	15 430	15 440
14 200	15 460	15 470	15 480	15 490	15 500	15 520	15 530	15 540	15 550	15 560
14 300	15 580	15 590	15 600	15 610	15 620	15 640	15 650	15 660	15 670	15 680
14 400	15 700	15 710	15 720	15 730	15 740	15 760	15 770	15 780	15 790	15 800
14 500	15 820	15 830	15 840	15 850	15 860	15 880	15 890	15 900	15 910	15 920
14 600	15 940	15 950	15 960	15 970	15 980	16 000	16 010	16 020	16 030	16 040
14 700	16 060	16 070	16 080	16 090	16 100	16 120	16 130	16 140	16 150	16 160
14 800	16 180	16 190	16 200	16 210	16 220	16 240	16 250	16 260	16 270	16 280
14 900	16 300	16 310	16 320	16 330	16 340	16 360	16 370	16 380	16 390	16 400
15 000	16 420	16 430	16 440	16 450	16 460	16 480	16 490	16 500	16 510	16 520
15 100	16 540	16 550	16 560	16 570	16 580	16 600	16 610	16 620	16 630	16 640
15 200	16 660	16 670	16 680	16 690	16 700	16 720	16 730	16 740	16 750	16 760
15 300	16 780	16 790	16 800	16 810	16 820	16 840	16 850	16 860	16 870	16 880
15 400	16 900	16 910	16 920	16 930	16 940	16 960	16 970	16 980	16 990	17 000
15 500	17 020	17 030	17 040	17 050	17 060	17 080	17 090	17 100	17 110	17 120
15 600	17 140	17 150	17 160	17 170	17 180	17 200	17 210	17 220	17 230	17 240
15 700	17 260	17 270	17 280	17 290	17 300	17 320	17 330	17 340	17 350	17 360
15 800	17 380	17 390	17 400	17 410	17 420	17 440	17 450	17 460	17 470	17 480
15 900	17 500	17 510	17 520	17 530	17 540	17 560	17 570	17 580	17 590	17 600
16 000	17 620	17 630	17 640	17 650	17 660	17 680	17 690	17 700	17 710	17 720
16 100	17 740	17 750	17 760	17 770	17 780	17 800	17 810	17 820	17 830	17 840
16 200	17 860	17 870	17 880	17 890	17 900	17 920	17 930	17 940	17 950	17 960
16 300	17 980	17 990	18 000	18 010	18 020	18 040	18 050	18 060	18 070	18 080
16 400	18 100	18 110	18 120	18 130	18 140	18 160	18 170	18 180	18 190	18 200
16 500	18 220	18 230	18 240	18 250	18 260	18 280	18 290	18 300	18 310	18 320
16 600	18 340	18 350	18 360	18 370	18 380	18 400	18 410	18 420	18 430	18 440
16 700	18 460	18 470	18 480	18 490	18 500	18 520	18 530	18 540	18 550	18 560
16 800	18 580	18 590	18 600	18 610	18 620	18 640	18 650	18 660	18 670	18 680
16 900	18 700	18 710	18 720	18 730	18 740	18 760	18 770	18 780	18 790	18 800

Ensamstående skattskyldig. Ortsgrupp IV (forts.).

Taxerat belopp, kr.	0	10	20	30	40	50	60	70	80	90
17 000	18 820	18 830	18 840	18 850	18 860	18 880	18 890	18 900	18 910	18 920
17 100	18 940	18 950	18 960	18 970	18 980	19 000	19 010	19 020	19 030	19 040
17 200	19 060	19 070	19 080	19 090	19 100	19 120	19 130	19 140	19 150	19 160
17 300	19 180	19 190	19 200	19 210	19 220	19 240	19 250	19 260	19 270	19 280
17 400	19 300	19 310	19 320	19 330	19 340	19 360	19 370	19 380	19 390	19 400
17 500	19 420	19 430	19 440	19 450	19 460	19 480	19 490	19 500	19 510	19 520
17 600	19 540	19 550	19 560	19 570	19 580	19 600	19 610	19 620	19 630	19 640
17 700	19 660	19 670	19 680	19 690	19 700	19 720	19 730	19 740	19 750	19 760
17 800	19 780	19 790	19 800	19 810	19 820	19 840	19 850	19 860	19 870	19 880
17 900	19 900	19 910	19 920	19 930	19 940	19 960	19 970	19 980	19 990	20 000
18 000	20 020	20 030	20 040	20 050	20 060	20 080	20 090	20 100	20 110	20 120
18 100	20 140	20 150	20 160	20 170	20 180	20 200	20 210	20 220	20 230	20 240
18 200	20 260	20 270	20 280	20 290	20 300	20 320	20 330	20 340	20 350	20 360
18 300	20 380	20 390	20 400	20 410	20 420	20 440	20 450	20 460	20 470	20 480
18 400	20 500	20 510	20 520	20 530	20 540	20 560	20 570	20 580	20 590	20 600
18 500	20 620	20 630	20 640	20 650	20 660	20 680	20 690	20 700	20 710	20 720
18 600	20 740	20 750	20 760	20 770	20 780	20 800	20 810	20 820	20 830	20 840
18 700	20 860	20 870	20 880	20 890	20 900	20 920	20 930	20 940	20 950	20 960
18 800	20 980	20 990	21 000	21 010	21 020	21 040	21 050	21 060	21 070	21 080
18 900	21 100	21 110	21 120	21 130	21 140	21 160	21 170	21 180	21 190	21 200
19 000	21 220	21 230	21 240	21 250	21 260	21 280	21 290	21 300	21 310	21 320
19 100	21 340	21 350	21 360	21 370	21 380	21 400	21 410	21 420	21 430	21 440
19 200	21 460	21 470	21 480	21 490	21 500	21 520	21 530	21 540	21 550	21 560
19 300	21 580	21 590	21 600	21 610	21 620	21 640	21 650	21 660	21 670	21 680
19 400	21 700	21 710	21 720	21 730	21 740	21 760	21 770	21 780	21 790	21 800
19 500	21 820	21 830	21 840	21 850	21 860	21 880	21 890	21 900	21 910	21 920
19 600	21 940	21 950	21 960	21 970	21 980	22 000	22 010	22 020	22 030	22 040
19 700	22 060	22 070	22 080	22 090	22 100	22 120	22 130	22 140	22 150	22 160
19 800	22 180	22 190	22 200	22 210	22 220	22 240	22 250	22 260	22 270	22 280
19 900	22 300	22 310	22 320	22 330	22 340	22 360	22 370	22 380	22 390	22 400
20 000	22 420	22 430	22 440	22 450	22 460	22 480	22 490	22 500	22 510	22 520
20 100	22 540	22 550	22 560	22 570	22 580	22 600	22 610	22 620	22 630	22 640
20 200	22 660	22 670	22 680	22 690	22 700	22 720	22 730	22 740	22 750	22 760
20 300	22 780	22 790	22 800	22 810	22 820	22 840	22 850	22 860	22 870	22 880
20 400	22 900	22 910	22 920	22 930	22 940	22 960	22 970	22 980	22 990	23 000
20 500	23 020	23 030	23 040	23 050	23 060	23 080	23 090	23 100	23 110	23 120
20 600	23 140	23 150	23 160	23 170	23 180	23 200	23 210	23 220	23 230	23 240
20 700	23 260	23 270	23 280	23 290	23 300	23 320	23 330	23 340	23 350	23 360
20 800	23 380	23 390	23 400	23 410	23 420	23 440	23 450	23 460	23 470	23 480
20 900	23 500	23 510	23 520	23 530	23 540	23 560	23 570	23 580	23 590	23 600

Ensamstående skattskyldig. Ortsgrupp IV (forts.).

Taxerat belopp, kr.	0	10	20	30	40	50	60	70	80	90
21 000	23 620	23 630	23 640	23 650	23 660	23 680	23 690	23 700	23 710	23 720
21 100	23 740	23 750	23 760	23 770	23 780	23 800	23 810	23 820	23 830	23 840
21 200	23 860	23 870	23 880	23 890	23 900	23 920	23 930	23 940	23 950	23 960
21 300	23 980	23 990	24 000	24 010	24 020	24 040	24 050	24 060	24 070	24 080
21 400	24 100	24 110	24 120	24 130	24 140	24 160	24 170	24 180	24 190	24 200
21 500	24 220	24 230	24 240	24 250	24 260	24 280	24 290	24 300	24 310	24 320
21 600	24 340	24 350	24 360	24 370	24 380	24 400	24 410	24 420	24 430	24 440
21 700	24 460	24 470	24 480	24 490	24 500	24 520	24 530	24 540	24 550	24 560
21 800	24 580	24 590	24 600	24 610	24 620	24 640	24 650	24 660	24 670	24 680
21 900	24 700	24 710	24 720	24 730	24 740	24 760	24 770	24 780	24 790	24 800
22 000	24 820	24 830	24 840	24 850	24 860	24 880	24 890	24 900	24 910	24 920
22 100	24 940	24 950	24 960	24 970	24 980	25 000	25 010	25 020	25 030	25 040
22 200	25 060	25 070	25 080	25 090	25 100	25 120	25 130	25 140	25 150	25 160
22 300	25 180	25 190	25 200	25 210	25 220	25 240	25 250	25 260	25 270	25 280
22 400	25 300	25 310	25 320	25 330	25 340	25 360	25 370	25 380	25 390	25 400
22 500	25 420	25 430	25 440	25 450	25 460	25 480	25 490	25 500	25 510	25 520
22 600	25 540	25 550	25 560	25 570	25 580	25 600	25 610	25 620	25 630	25 640
22 700	25 660	25 670	25 680	25 690	25 700	25 720	25 730	25 740	25 750	25 760
22 800	25 780	25 790	25 800	25 810	25 820	25 840	25 850	25 860	25 870	25 880
22 900	25 900	25 910	25 920	25 930	25 940	25 960	25 970	25 980	25 990	26 000
23 000	26 020	26 030	26 040	26 050	26 060	26 080	26 090	26 100	26 110	26 120
23 100	26 140	26 150	26 160	26 170	26 180	26 200	26 210	26 220	26 230	26 240
23 200	26 260	26 270	26 280	26 290	26 300	26 320	26 330	26 340	26 350	26 360
23 300	26 380	26 390	26 400	26 410	26 420	26 440	26 450	26 460	26 470	26 480
23 400	26 500	26 510	26 520	26 530	26 540	26 560	26 570	26 580	26 590	26 600
23 500	26 620	26 630	26 640	26 650	26 660	26 680	26 690	26 700	26 710	26 720
23 600	26 740	26 750	26 760	26 770	26 780	26 800	26 810	26 820	26 830	26 840
23 700	26 860	26 870	26 880	26 890	26 900	26 920	26 930	26 940	26 950	26 960
23 800	26 980	26 990	27 000	27 010	27 020	27 040	27 050	27 060	27 070	27 080
23 900	27 100	27 110	27 120	27 130	27 140	27 160	27 170	27 180	27 190	27 200
24 000	27 220	27 230	27 240	27 250	27 260	27 280	27 290	27 300	27 310	27 320
24 100	27 340	27 350	27 360	27 370	27 380	27 400	27 410	27 420	27 430	27 440
24 200	27 460	27 470	27 480	27 490	27 500	27 520	27 530	27 540	27 550	27 560
24 300	27 580	27 590	27 600	27 610	27 620	27 640	27 650	27 660	27 670	27 680
24 400	27 700	27 710	27 720	27 730	27 740	27 760	27 770	27 780	27 790	27 800
24 500	27 820	27 830	27 840	27 850	27 860	27 880	27 890	27 900	27 910	27 920
24 600	27 940	27 950	27 960	27 970	27 980	28 000	28 010	28 020	28 030	28 040
24 700	28 060	28 070	28 080	28 090	28 100	28 120	28 130	28 140	28 150	28 160
24 800	28 180	28 190	28 200	28 210	28 220	28 240	28 250	28 260	28 270	28 280
24 900	28 300	28 310	28 320	28 330	28 340	28 360	28 370	28 380	28 390	28 400

Ensamstående skattskyldig. Ortsgrupp IV (forts.).

Taxerat belopp, kr.	0	10	20	30	40	50	60	70	80	90
25 000	28 420	28 430	28 440	28 450	28 460	28 480	28 490	28 500	28 510	28 520
25 100	28 540	28 550	28 560	28 570	28 580	28 600	28 610	28 620	28 630	28 640
25 200	28 660	28 670	28 680	28 690	28 700	28 720	28 730	28 740	28 750	28 760
25 300	28 780	28 790	28 800	28 810	28 820	28 840	28 850	28 860	28 870	28 880
25 400	28 900	28 910	28 920	28 930	28 940	28 960	28 970	28 980	28 990	29 000
25 500	29 020	29 030	29 040	29 050	29 060	29 080	29 090	29 100	29 110	29 120
25 600	29 140	29 150	29 160	29 170	29 180	29 200	29 210	29 220	29 230	29 240
25 700	29 260	29 270	29 280	29 290	29 300	29 320	29 330	29 340	29 350	29 360
25 800	29 380	29 390	29 400	29 410	29 420	29 440	29 450	29 460	29 470	29 480
25 900	29 500	29 510	29 520	29 530	29 540	29 560	29 570	29 580	29 590	29 600
26 000	29 620	29 630	29 640	29 650	29 660	29 680	29 690	29 700	29 710	29 720
26 100	29 740	29 750	29 760	29 770	29 780	29 800	29 810	29 820	29 830	29 840
26 200	29 860	29 870	29 880	29 890	29 900	29 920	29 930	29 940	29 950	29 960
26 300	29 980	29 990	30 000	30 010	30 020	30 040	30 050	30 060	30 070	30 080
26 400	30 100	30 110	30 120	30 130	30 140	30 160	30 170	30 180	30 190	30 200
26 500	30 220	30 230	30 240	30 250	30 260	30 280	30 290	30 300	30 310	30 320
26 600	30 340	30 350	30 360	30 370	30 380	30 400	30 410	30 420	30 430	30 440
26 700	30 460	30 470	30 480	30 490	30 500	30 520	30 530	30 540	30 550	30 560
26 800	30 580	30 590	30 600	30 610	30 620	30 640	30 650	30 660	30 670	30 680
26 900	30 700	30 710	30 720	30 730	30 740	30 760	30 770	30 780	30 790	30 800
27 000	30 820	30 830	30 840	30 850	30 860	30 880	30 890	30 900	30 910	30 920
27 100	30 940	30 950	30 960	30 970	30 980	31 000	31 010	31 020	31 030	31 040
27 200	31 060	31 070	31 080	31 090	31 100	31 120	31 130	31 140	31 150	31 160
27 300	31 180	31 190	31 200	31 210	31 220	31 240	31 250	31 260	31 270	31 280
27 400	31 300	31 310	31 320	31 330	31 340	31 360	31 370	31 380	31 390	31 400
27 500	31 420	31 430	31 440	31 450	31 460	31 480	31 490	31 500	31 510	31 520
27 600	31 540	31 550	31 560	31 570	31 580	31 600	31 610	31 620	31 630	31 640
27 700	31 660	31 670	31 680	31 690	31 700	31 720	31 730	31 740	31 750	31 760
27 800	31 780	31 790	31 800	31 810	31 820	31 840	31 850	31 860	31 870	31 880
27 900	31 900	31 910	31 920	31 930	31 940	31 960	31 970	31 980	31 990	32 000
28 000	32 020	32 030	32 040	32 050	32 060	32 080	32 090	32 100	32 110	32 120
28 100	32 140	32 150	32 160	32 170	32 180	32 200	32 210	32 220	32 230	32 240
28 200	32 260	32 270	32 280	32 290	32 300	32 320	32 330	32 340	32 350	32 360
28 300	32 380	32 390	32 400	32 410	32 420	32 440	32 450	32 460	32 470	32 480
28 400	32 500	32 510	32 520	32 530	32 540	32 560	32 570	32 580	32 590	32 600
28 500	32 620	32 630	32 640	32 650	32 660	32 680	32 690	32 700	32 710	32 720
28 600	32 740	32 750	32 760	32 770	32 780	32 800	32 810	32 820	32 830	32 840
28 700	32 860	32 870	32 880	32 890	32 900	32 920	32 930	32 940	32 950	32 960
28 800	32 980	32 990	33 000	33 010	33 020	33 040	33 050	33 060	33 070	33 080
28 900	33 100	33 110	33 120	33 130	33 140	33 160	33 170	33 180	33 190	33 200

Ensamstående skattskyldig. Ortsgrupp IV (forts.).

Taxerat belopp, kr.	0	10	20	30	40	50	60	70	80	90
29 000	33 220	33 230	33 240	33 250	33 260	33 280	33 290	33 300	33 310	33 320
29 100	33 340	33 350	33 360	33 370	33 380	33 400	33 410	33 420	33 430	33 440
29 200	33 460	33 470	33 480	33 490	33 500	33 520	33 530	33 540	33 550	33 560
29 300	33 580	33 590	33 600	33 610	33 620	33 640	33 650	33 660	33 670	33 680
29 400	33 700	33 710	33 720	33 730	33 740	33 760	33 770	33 780	33 790	33 800
29 500	33 820	33 830	33 840	33 850	33 860	33 880	33 890	33 900	33 910	33 920
29 600	33 940	33 950	33 960	33 970	33 980	34 000	34 010	34 020	34 030	34 040
29 700	34 060	34 070	34 080	34 090	34 100	34 120	34 130	34 140	34 150	34 160
29 800	34 180	34 190	34 200	34 210	34 220	34 240	34 250	34 260	34 270	34 280
29 900	34 300	34 310	34 320	34 330	34 340	34 360	34 370	34 380	34 390	34 400
30 000	34 420	34 430	34 440	34 450	34 460	34 480	34 490	34 500	34 510	34 520
30 100	34 540	34 550	34 560	34 570	34 580	34 600	34 610	34 620	34 630	34 640
30 200	34 660	34 670	34 680	34 690	34 700	34 720	34 730	34 740	34 750	34 760
30 300	34 780	34 790	34 800	34 810	34 820	34 840	34 850	34 860	34 870	34 880
30 400	34 900	34 910	34 920	34 930	34 940	34 960	34 970	34 980	34 990	35 000
30 500	35 020	35 030	35 040	35 050	35 060	35 080	35 090	35 100	35 110	35 120
30 600	35 140	35 150	35 160	35 170	35 180	35 200	35 210	35 220	35 230	35 240
30 700	35 260	35 270	35 280	35 290	35 300	35 320	35 330	35 340	35 350	35 360
30 800	35 380	35 390	35 400	35 410	35 420	35 440	35 450	35 460	35 470	35 480
30 900	35 500	35 510	35 520	35 530	35 540	35 560	35 570	35 580	35 590	35 600
31 000	35 620	35 630	35 640	35 650	35 660	35 680	35 690	35 700	35 710	35 720
31 100	35 740	35 750	35 760	35 770	35 780	35 800	35 810	35 820	35 830	35 840
31 200	35 860	35 870	35 880	35 890	35 900	35 920	35 930	35 940	35 950	35 960
31 300	35 980	35 990	36 000	36 010	36 020	36 040	36 050	36 060	36 070	36 080
31 400	36 100	36 110	36 120	36 130	36 140	36 160	36 170	36 180	36 190	36 200
31 500	36 220	36 230	36 240	36 250	36 260	36 280	36 290	36 300	36 310	36 320
31 600	36 340	36 350	36 360	36 370	36 380	36 400	36 410	36 420	36 430	36 440
31 700	36 460	36 470	36 480	36 490	36 500	36 520	36 530	36 540	36 550	36 560
31 800	36 580	36 590	36 600	36 610	36 620	36 640	36 650	36 660	36 670	36 680
31 900	36 700	36 710	36 720	36 730	36 740	36 760	36 770	36 780	36 790	36 800
32 000	36 820	36 830	36 840	36 850	36 860	36 880	36 890	36 900	36 910	36 920
32 100	36 940	36 950	36 960	36 970	36 980	37 000	37 010	37 020	37 030	37 040
32 200	37 060	37 070	37 080	37 090	37 100	37 120	37 130	37 140	37 150	37 160
32 300	37 180	37 190	37 200	37 210	37 220	37 240	37 250	37 260	37 270	37 280
32 400	37 300	37 310	37 320	37 330	37 340	37 360	37 370	37 380	37 390	37 400
32 500	37 420	37 430	37 440	37 450	37 460	37 480	37 490	37 500	37 510	37 520
32 600	37 540	37 550	37 560	37 570	37 580	37 600	37 610	37 620	37 630	37 640
32 700	37 660	37 670	37 680	37 690	37 700	37 720	37 730	37 740	37 750	37 760
32 800	37 780	37 790	37 800	37 810	37 820	37 840	37 850	37 860	37 870	37 880

Då det taxerade beloppet uppgår till 32 900 kronor eller däröver, påföres den skattskyldige ortstillägg med 5 000 kronor.

Ensamstående skattskyldig. Ortsgrupp V.

Taxerat belopp, kr.	0	10	20	30	40	50	60	70	80	90
1 000	—	10	20	20	30	30	40	50	50	60
1 100	60	70	80	80	90	90	100	110	110	120
1 200	120	130	140	140	150	150	160	170	170	180
1 300	180	190	200	210	220	220	230	240	250	260
1 400	260	270	280	290	300	300	310	320	330	340
1 500	340	350	360	370	380	380	390	400	410	420
1 600	420	430	440	450	460	460	470	480	490	500
1 700	500	510	520	530	540	540	550	560	570	580
1 800	580	590	600	610	620	630	640	650	660	670
1 900	680	690	700	710	720	730	740	750	760	770
2 000	780	790	800	810	820	830	840	850	860	870
2 100	880	890	900	910	920	930	940	950	960	970
2 200	980	990	1 000	1 010	1 020	1 040	1 050	1 060	1 070	1 080
2 300	1 100	1 110	1 120	1 130	1 140	1 160	1 170	1 180	1 190	1 200
2 400	1 220	1 230	1 240	1 250	1 260	1 280	1 290	1 300	1 310	1 320
2 500	1 340	1 350	1 360	1 370	1 380	1 400	1 410	1 420	1 430	1 440
2 600	1 460	1 470	1 480	1 490	1 500	1 520	1 530	1 540	1 550	1 560
2 700	1 580	1 590	1 600	1 610	1 620	1 640	1 650	1 660	1 670	1 680
2 800	1 700	1 710	1 720	1 730	1 740	1 760	1 770	1 780	1 790	1 800
2 900	1 820	1 830	1 840	1 850	1 860	1 880	1 890	1 900	1 910	1 920
3 000	1 940	1 950	1 960	1 970	1 980	2 000	2 010	2 020	2 030	2 040
3 100	2 060	2 070	2 080	2 090	2 100	2 120	2 130	2 140	2 150	2 160
3 200	2 180	2 190	2 200	2 210	2 220	2 240	2 250	2 260	2 270	2 280
3 300	2 300	2 310	2 320	2 330	2 340	2 360	2 370	2 380	2 390	2 400
3 400	2 420	2 430	2 440	2 450	2 460	2 480	2 490	2 500	2 510	2 520
3 500	2 540	2 550	2 560	2 570	2 580	2 600	2 610	2 620	2 630	2 640
3 600	2 660	2 670	2 680	2 690	2 700	2 720	2 730	2 740	2 750	2 760
3 700	2 780	2 790	2 800	2 810	2 820	2 840	2 850	2 860	2 870	2 880
3 800	2 900	2 910	2 920	2 930	2 940	2 960	2 970	2 980	2 990	3 000
3 900	3 020	3 030	3 040	3 050	3 060	3 080	3 090	3 100	3 110	3 120
4 000	3 140	3 150	3 160	3 170	3 180	3 200	3 210	3 220	3 230	3 240
4 100	3 260	3 270	3 280	3 290	3 300	3 320	3 330	3 340	3 350	3 360
4 200	3 380	3 390	3 400	3 410	3 420	3 440	3 450	3 460	3 470	3 480
4 300	3 500	3 510	3 520	3 530	3 540	3 560	3 570	3 580	3 590	3 600
4 400	3 620	3 630	3 640	3 650	3 660	3 680	3 690	3 700	3 710	3 720
4 500	3 740	3 750	3 760	3 770	3 780	3 800	3 810	3 820	3 830	3 840
4 600	3 860	3 870	3 880	3 890	3 900	3 920	3 930	3 940	3 950	3 960
4 700	3 980	3 990	4 000	4 010	4 020	4 040	4 050	4 060	4 070	4 080
4 800	4 100	4 110	4 120	4 130	4 140	4 160	4 170	4 180	4 190	4 200
4 900	4 220	4 230	4 240	4 250	4 260	4 280	4 290	4 300	4 310	4 320

Ensamstående skattskyldig. Ortsgrupp V (forts.).

Taxerat belopp, kr.	0	10	20	30	40	50	60	70	80	90
5 000	4 340	4 350	4 360	4 370	4 380	4 400	4 410	4 420	4 430	4 440
5 100	4 460	4 470	4 480	4 490	4 500	4 520	4 530	4 540	4 550	4 560
5 200	4 580	4 590	4 600	4 610	4 620	4 640	4 650	4 660	4 670	4 680
5 300	4 700	4 710	4 720	4 730	4 740	4 760	4 770	4 780	4 790	4 800
5 400	4 820	4 830	4 840	4 850	4 860	4 880	4 890	4 900	4 910	4 920
5 500	4 940	4 950	4 960	4 970	4 980	5 000	5 010	5 020	5 030	5 040
5 600	5 060	5 070	5 080	5 090	5 100	5 120	5 130	5 140	5 150	5 160
5 700	5 180	5 190	5 200	5 210	5 220	5 240	5 250	5 260	5 270	5 280
5 800	5 300	5 310	5 320	5 330	5 340	5 360	5 370	5 380	5 390	5 400
5 900	5 420	5 430	5 440	5 450	5 460	5 480	5 490	5 500	5 510	5 520
6 000	5 540	5 550	5 560	5 570	5 580	5 600	5 610	5 620	5 630	5 640
6 100	5 660	5 670	5 680	5 690	5 700	5 720	5 730	5 740	5 750	5 760
6 200	5 780	5 790	5 800	5 810	5 820	5 840	5 850	5 860	5 870	5 880
6 300	5 900	5 910	5 920	5 930	5 940	5 960	5 970	5 980	5 990	6 000
6 400	6 020	6 030	6 040	6 050	6 060	6 080	6 090	6 100	6 110	6 120
6 500	6 140	6 150	6 160	6 170	6 180	6 200	6 210	6 220	6 230	6 240
6 600	6 260	6 270	6 280	6 290	6 300	6 320	6 330	6 340	6 350	6 360
6 700	6 380	6 390	6 400	6 410	6 420	6 440	6 450	6 460	6 470	6 480
6 800	6 500	6 510	6 520	6 530	6 540	6 560	6 570	6 580	6 590	6 600
6 900	6 620	6 630	6 640	6 650	6 660	6 680	6 690	6 700	6 710	6 720
7 000	6 740	6 750	6 760	6 770	6 780	6 800	6 810	6 820	6 830	6 840
7 100	6 860	6 870	6 880	6 890	6 900	6 920	6 930	6 940	6 950	6 960
7 200	6 980	6 990	7 000	7 010	7 020	7 040	7 050	7 060	7 070	7 080
7 300	7 100	7 110	7 120	7 130	7 140	7 160	7 170	7 180	7 190	7 200
7 400	7 220	7 230	7 240	7 250	7 260	7 280	7 290	7 300	7 310	7 320
7 500	7 340	7 350	7 360	7 370	7 380	7 400	7 410	7 420	7 430	7 440
7 600	7 460	7 470	7 480	7 490	7 500	7 520	7 530	7 540	7 550	7 560
7 700	7 580	7 590	7 600	7 610	7 620	7 640	7 650	7 660	7 670	7 680
7 800	7 700	7 710	7 720	7 730	7 740	7 760	7 770	7 780	7 790	7 800
7 900	7 820	7 830	7 840	7 850	7 860	7 880	7 890	7 900	7 910	7 920
8 000	7 940	7 950	7 960	7 970	7 980	8 000	8 010	8 020	8 030	8 040
8 100	8 060	8 070	8 080	8 090	8 100	8 120	8 130	8 140	8 150	8 160
8 200	8 180	8 190	8 200	8 210	8 220	8 240	8 250	8 260	8 270	8 280
8 300	8 300	8 310	8 320	8 330	8 340	8 360	8 370	8 380	8 390	8 400
8 400	8 420	8 430	8 440	8 450	8 460	8 480	8 490	8 500	8 510	8 520
8 500	8 540	8 550	8 560	8 570	8 580	8 600	8 610	8 620	8 630	8 640
8 600	8 660	8 670	8 680	8 690	8 700	8 720	8 730	8 740	8 750	8 760
8 700	8 780	8 790	8 800	8 810	8 820	8 840	8 850	8 860	8 870	8 880
8 800	8 900	8 910	8 920	8 930	8 940	8 960	8 970	8 980	8 990	9 000
8 900	9 020	9 030	9 040	9 050	9 060	9 080	9 090	9 100	9 110	9 120

Ensamstående skattskyldig. Ortsgrupp V (forts.).

Taxerat belopp, kr.	0	10	20	30	40	50	60	70	80	90
9 000	9 140	9 150	9 160	9 170	9 180	9 200	9 210	9 220	9 230	9 240
9 100	9 260	9 270	9 280	9 290	9 300	9 320	9 330	9 340	9 350	9 360
9 200	9 380	9 390	9 400	9 410	9 420	9 440	9 450	9 460	9 470	9 480
9 300	9 500	9 510	9 520	9 530	9 540	9 560	9 570	9 580	9 590	9 600
9 400	9 620	9 630	9 640	9 650	9 660	9 680	9 690	9 700	9 710	9 720
9 500	9 740	9 750	9 760	9 770	9 780	9 800	9 810	9 820	9 830	9 840
9 600	9 860	9 870	9 880	9 890	9 900	9 920	9 930	9 940	9 950	9 960
9 700	9 980	9 990	10 000	10 010	10 020	10 040	10 050	10 060	10 070	10 080
9 800	10 100	10 110	10 120	10 130	10 140	10 160	10 170	10 180	10 190	10 200
9 900	10 220	10 230	10 240	10 250	10 260	10 280	10 290	10 300	10 310	10 320
10 000	10 340	10 350	10 360	10 370	10 380	10 400	10 410	10 420	10 430	10 440
10 100	10 460	10 470	10 480	10 490	10 500	10 520	10 530	10 540	10 550	10 560
10 200	10 580	10 590	10 600	10 610	10 620	10 640	10 650	10 660	10 670	10 680
10 300	10 700	10 710	10 720	10 730	10 740	10 760	10 770	10 780	10 790	10 800
10 400	10 820	10 830	10 840	10 850	10 860	10 880	10 890	10 900	10 910	10 920
10 500	10 940	10 950	10 960	10 970	10 980	11 000	11 010	11 020	11 030	11 040
10 600	11 060	11 070	11 080	11 090	11 100	11 120	11 130	11 140	11 150	11 160
10 700	11 180	11 190	11 200	11 210	11 220	11 240	11 250	11 260	11 270	11 280
10 800	11 300	11 310	11 320	11 330	11 340	11 360	11 370	11 380	11 390	11 400
10 900	11 420	11 430	11 440	11 450	11 460	11 480	11 490	11 500	11 510	11 520
11 000	11 540	11 550	11 560	11 570	11 580	11 600	11 610	11 620	11 630	11 640
11 100	11 660	11 670	11 680	11 690	11 700	11 720	11 730	11 740	11 750	11 760
11 200	11 780	11 790	11 800	11 810	11 820	11 840	11 850	11 860	11 870	11 880
11 300	11 900	11 910	11 920	11 930	11 940	11 960	11 970	11 980	11 990	12 000
11 400	12 020	12 030	12 040	12 050	12 060	12 080	12 090	12 100	12 110	12 120
11 500	12 140	12 150	12 160	12 170	12 180	12 200	12 210	12 220	12 230	12 240
11 600	12 260	12 270	12 280	12 290	12 300	12 320	12 330	12 340	12 350	12 360
11 700	12 380	12 390	12 400	12 410	12 420	12 440	12 450	12 460	12 470	12 480
11 800	12 500	12 510	12 520	12 530	12 540	12 560	12 570	12 580	12 590	12 600
11 900	12 620	12 630	12 640	12 650	12 660	12 680	12 690	12 700	12 710	12 720
12 000	12 740	12 750	12 760	12 770	12 780	12 800	12 810	12 820	12 830	12 840
12 100	12 860	12 870	12 880	12 890	12 900	12 920	12 930	12 940	12 950	12 960
12 200	12 980	12 990	13 000	13 010	13 020	13 040	13 050	13 060	13 070	13 080
12 300	13 100	13 110	13 120	13 130	13 140	13 160	13 170	13 180	13 190	13 200
12 400	13 220	13 230	13 240	13 250	13 260	13 280	13 290	13 300	13 310	13 320
12 500	13 340	13 350	13 360	13 370	13 380	13 400	13 410	13 420	13 430	13 440
12 600	13 460	13 470	13 480	13 490	13 500	13 520	13 530	13 540	13 550	13 560
12 700	13 580	13 590	13 600	13 610	13 620	13 640	13 650	13 660	13 670	13 680
12 800	13 700	13 710	13 720	13 730	13 740	13 760	13 770	13 780	13 790	13 800
12 900	13 820	13 830	13 840	13 850	13 860	13 880	13 890	13 900	13 910	13 920

Ensamstående skattskyldig. Ortsgrupp V (forts.).

Taxerat belopp, kr.	0	10	20	30	40	50	60	70	80	90
13 000	13 940	13 950	13 960	13 970	13 980	14 000	14 010	14 020	14 030	14 040
13 100	14 060	14 070	14 080	14 090	14 100	14 120	14 130	14 140	14 150	14 160
13 200	14 180	14 190	14 200	14 210	14 220	14 240	14 250	14 260	14 270	14 280
13 300	14 300	14 310	14 320	14 330	14 340	14 360	14 370	14 380	14 390	14 400
13 400	14 420	14 430	14 440	14 450	14 460	14 480	14 490	14 500	14 510	14 520
13 500	14 540	14 550	14 560	14 570	14 580	14 600	14 610	14 620	14 630	14 640
13 600	14 660	14 670	14 680	14 690	14 700	14 720	14 730	14 740	14 750	14 760
13 700	14 780	14 790	14 800	14 810	14 820	14 840	14 850	14 860	14 870	14 880
13 800	14 900	14 910	14 920	14 930	14 940	14 960	14 970	14 980	14 990	15 000
13 900	15 020	15 030	15 040	15 050	15 060	15 080	15 090	15 100	15 110	15 120
14 000	15 140	15 150	15 160	15 170	15 180	15 200	15 210	15 220	15 230	15 240
14 100	15 260	15 270	15 280	15 290	15 300	15 320	15 330	15 340	15 350	15 360
14 200	15 380	15 390	15 400	15 410	15 420	15 440	15 450	15 460	15 470	15 480
14 300	15 500	15 510	15 520	15 530	15 540	15 560	15 570	15 580	15 590	15 600
14 400	15 620	15 630	15 640	15 650	15 660	15 680	15 690	15 700	15 710	15 720
14 500	15 740	15 750	15 760	15 770	15 780	15 800	15 810	15 820	15 830	15 840
14 600	15 860	15 870	15 880	15 890	15 900	15 920	15 930	15 940	15 950	15 960
14 700	15 980	15 990	16 000	16 010	16 020	16 040	16 050	16 060	16 070	16 080
14 800	16 100	16 110	16 120	16 130	16 140	16 160	16 170	16 180	16 190	16 200
14 900	16 220	16 230	16 240	16 250	16 260	16 280	16 290	16 300	16 310	16 320
15 000	16 340	16 350	16 360	16 370	16 380	16 400	16 410	16 420	16 430	16 440
15 100	16 460	16 470	16 480	16 490	16 500	16 520	16 530	16 540	16 550	16 560
15 200	16 580	16 590	16 600	16 610	16 620	16 640	16 650	16 660	16 670	16 680
15 300	16 700	16 710	16 720	16 730	16 740	16 760	16 770	16 780	16 790	16 800
15 400	16 820	16 830	16 840	16 850	16 860	16 880	16 890	16 900	16 910	16 920
15 500	16 940	16 950	16 960	16 970	16 980	17 000	17 010	17 020	17 030	17 040
15 600	17 060	17 070	17 080	17 090	17 100	17 120	17 130	17 140	17 150	17 160
15 700	17 180	17 190	17 200	17 210	17 220	17 240	17 250	17 260	17 270	17 280
15 800	17 300	17 310	17 320	17 330	17 340	17 360	17 370	17 380	17 390	17 400
15 900	17 420	17 430	17 440	17 450	17 460	17 480	17 490	17 500	17 510	17 520
16 000	17 540	17 550	17 560	17 570	17 580	17 600	17 610	17 620	17 630	17 640
16 100	17 660	17 670	17 680	17 690	17 700	17 720	17 730	17 740	17 750	17 760
16 200	17 780	17 790	17 800	17 810	17 820	17 840	17 850	17 860	17 870	17 880
16 300	17 900	17 910	17 920	17 930	17 940	17 960	17 970	17 980	17 990	18 000
16 400	18 020	18 030	18 040	18 050	18 060	18 080	18 090	18 100	18 110	18 120
16 500	18 140	18 150	18 160	18 170	18 180	18 200	18 210	18 220	18 230	18 240
16 600	18 260	18 270	18 280	18 290	18 300	18 320	18 330	18 340	18 350	18 360
16 700	18 380	18 390	18 400	18 410	18 420	18 440	18 450	18 460	18 470	18 480
16 800	18 500	18 510	18 520	18 530	18 540	18 560	18 570	18 580	18 590	18 600
16 900	18 620	18 630	18 640	18 650	18 660	18 680	18 690	18 700	18 710	18 720

Ensamstående skattskyldig. Ortsgrupp V (forts.).

Taxerat belopp, kr.	0	10	20	30	40	50	60	70	80	90
17 000	18 740	18 750	18 760	18 770	18 780	18 800	18 810	18 820	18 830	18 840
17 100	18 860	18 870	18 880	18 890	18 900	18 920	18 930	18 940	18 950	18 960
17 200	18 980	18 990	19 000	19 010	19 020	19 040	19 050	19 060	19 070	19 080
17 300	19 100	19 110	19 120	19 130	19 140	19 160	19 170	19 180	19 190	19 200
17 400	19 220	19 230	19 240	19 250	19 260	19 280	19 290	19 300	19 310	19 320
17 500	19 340	19 350	19 360	19 370	19 380	19 400	19 410	19 420	19 430	19 440
17 600	19 460	19 470	19 480	19 490	19 500	19 520	19 530	19 540	19 550	19 560
17 700	19 580	19 590	19 600	19 610	19 620	19 640	19 650	19 660	19 670	19 680
17 800	19 700	19 710	19 720	19 730	19 740	19 760	19 770	19 780	19 790	19 800
17 900	19 820	19 830	19 840	19 850	19 860	19 880	19 890	19 900	19 910	19 920
18 000	19 940	19 950	19 960	19 970	19 980	20 000	20 010	20 020	20 030	20 040
18 100	20 060	20 070	20 080	20 090	20 100	20 120	20 130	20 140	20 150	20 160
18 200	20 180	20 190	20 200	20 210	20 220	20 240	20 250	20 260	20 270	20 280
18 300	20 300	20 310	20 320	20 330	20 340	20 360	20 370	20 380	20 390	20 400
18 400	20 420	20 430	20 440	20 450	20 460	20 480	20 490	20 500	20 510	20 520
18 500	20 540	20 550	20 560	20 570	20 580	20 600	20 610	20 620	20 630	20 640
18 600	20 660	20 670	20 680	20 690	20 700	20 720	20 730	20 740	20 750	20 760
18 700	20 780	20 790	20 800	20 810	20 820	20 840	20 850	20 860	20 870	20 880
18 800	20 900	20 910	20 920	20 930	20 940	20 960	20 970	20 980	20 990	21 000
18 900	21 020	21 030	21 040	21 050	21 060	21 080	21 090	21 100	21 110	21 120
19 000	21 140	21 150	21 160	21 170	21 180	21 200	21 210	21 220	21 230	21 240
19 100	21 260	21 270	21 280	21 290	21 300	21 320	21 330	21 340	21 350	21 360
19 200	21 380	21 390	21 400	21 410	21 420	21 440	21 450	21 460	21 470	21 480
19 300	21 500	21 510	21 520	21 530	21 540	21 560	21 570	21 580	21 590	21 600
19 400	21 620	21 630	21 640	21 650	21 660	21 680	21 690	21 700	21 710	21 720
19 500	21 740	21 750	21 760	21 770	21 780	21 800	21 810	21 820	21 830	21 840
19 600	21 860	21 870	21 880	21 890	21 900	21 920	21 930	21 940	21 950	21 960
19 700	21 980	21 990	22 000	22 010	22 020	22 040	22 050	22 060	22 070	22 080
19 800	22 100	22 110	22 120	22 130	22 140	22 160	22 170	22 180	22 190	22 200
19 900	22 220	22 230	22 240	22 250	22 260	22 280	22 290	22 300	22 310	22 320
20 000	22 340	22 350	22 360	22 370	22 380	22 400	22 410	22 420	22 430	22 440
20 100	22 460	22 470	22 480	22 490	22 500	22 520	22 530	22 540	22 550	22 560
20 200	22 580	22 590	22 600	22 610	22 620	22 640	22 650	22 660	22 670	22 680
20 300	22 700	22 710	22 720	22 730	22 740	22 760	22 770	22 780	22 790	22 800
20 400	22 820	22 830	22 840	22 850	22 860	22 880	22 890	22 900	22 910	22 920
20 500	22 940	22 950	22 960	22 970	22 980	23 000	23 010	23 020	23 030	23 040
20 600	23 060	23 070	23 080	23 090	23 100	23 120	23 130	23 140	23 150	23 160
20 700	23 180	23 190	23 200	23 210	23 220	23 240	23 250	23 260	23 270	23 280
20 800	23 300	23 310	23 320	23 330	23 340	23 360	23 370	23 380	23 390	23 400
20 900	23 420	23 430	23 440	23 450	23 460	23 480	23 490	23 500	23 510	23 520

Ensamstående skattskyldig. Ortsgrupp V (forts.).

Taxerat belopp, kr.	0	10	20	30	40	50	60	70	80	90
21 000	23 540	23 550	23 560	23 570	23 580	23 600	23 610	23 620	23 630	23 640
21 100	23 660	23 670	23 680	23 690	23 700	23 720	23 730	23 740	23 750	23 760
21 200	23 780	23 790	23 800	23 810	23 820	23 840	23 850	23 860	23 870	23 880
21 300	23 900	23 910	23 920	23 930	23 940	23 960	23 970	23 980	23 990	24 000
21 400	24 020	24 030	24 040	24 050	24 060	24 080	24 090	24 100	24 110	24 120
21 500	24 140	24 150	24 160	24 170	24 180	24 200	24 210	24 220	24 230	24 240
21 600	24 260	24 270	24 280	24 290	24 300	24 320	24 330	24 340	24 350	24 360
21 700	24 380	24 390	24 400	24 410	24 420	24 440	24 450	24 460	24 470	24 480
21 800	24 500	24 510	24 520	24 530	24 540	24 560	24 570	24 580	24 590	24 600
21 900	24 620	24 630	24 640	24 650	24 660	24 680	24 690	24 700	24 710	24 720
22 000	24 740	24 750	24 760	24 770	24 780	24 800	24 810	24 820	24 830	24 840
22 100	24 860	24 870	24 880	24 890	24 900	24 920	24 930	24 940	24 950	24 960
22 200	24 980	24 990	25 000	25 010	25 020	25 040	25 050	25 060	25 070	25 080
22 300	25 100	25 110	25 120	25 130	25 140	25 160	25 170	25 180	25 190	25 200
22 400	25 220	25 230	25 240	25 250	25 260	25 280	25 290	25 300	25 310	25 320
22 500	25 340	25 350	25 360	25 370	25 380	25 400	25 410	25 420	25 430	25 440
22 600	25 460	25 470	25 480	25 490	25 500	25 520	25 530	25 540	25 550	25 560
22 700	25 580	25 590	25 600	25 610	25 620	25 640	25 650	25 660	25 670	25 680
22 800	25 700	25 710	25 720	25 730	25 740	25 760	25 770	25 780	25 790	25 800
22 900	25 820	25 830	25 840	25 850	25 860	25 880	25 890	25 900	25 910	25 920
23 000	25 940	25 950	25 960	25 970	25 980	26 000	26 010	26 020	26 030	26 040
23 100	26 060	26 070	26 080	26 090	26 100	26 120	26 130	26 140	26 150	26 160
23 200	26 180	26 190	26 200	26 210	26 220	26 240	26 250	26 260	26 270	26 280
23 300	26 300	26 310	26 320	26 330	26 340	26 360	26 370	26 380	26 390	26 400
23 400	26 420	26 430	26 440	26 450	26 460	26 480	26 490	26 500	26 510	26 520
23 500	26 540	26 550	26 560	26 570	26 580	26 600	26 610	26 620	26 630	26 640
23 600	26 660	26 670	26 680	26 690	26 700	26 720	26 730	26 740	26 750	26 760
23 700	26 780	26 790	26 800	26 810	26 820	26 840	26 850	26 860	26 870	26 880
23 800	26 900	26 910	26 920	26 930	26 940	26 960	26 970	26 980	26 990	27 000
23 900	27 020	27 030	27 040	27 050	27 060	27 080	27 090	27 100	27 110	27 120
24 000	27 140	27 150	27 160	27 170	27 180	27 200	27 210	27 220	27 230	27 240
24 100	27 260	27 270	27 280	27 290	27 300	27 320	27 330	27 340	27 350	27 360
24 200	27 380	27 390	27 400	27 410	27 420	27 440	27 450	27 460	27 470	27 480
24 300	27 500	27 510	27 520	27 530	27 540	27 560	27 570	27 580	27 590	27 600
24 400	27 620	27 630	27 640	27 650	27 660	27 680	27 690	27 700	27 710	27 720
24 500	27 740	27 750	27 760	27 770	27 780	27 800	27 810	27 820	27 830	27 840
24 600	27 860	27 870	27 880	27 890	27 900	27 920	27 930	27 940	27 950	27 960
24 700	27 980	27 990	28 000	28 010	28 020	28 040	28 050	28 060	28 070	28 080
24 800	28 100	28 110	28 120	28 130	28 140	28 160	28 170	28 180	28 190	28 200
24 900	28 220	28 230	28 240	28 250	28 260	28 280	28 290	28 300	28 310	28 320

Ensamstående skattskyldig. Ortsgrupp V (forts.).

Taxerat belopp, kr.	0	10	20	30	40	50	60	70	80	90
25 000	28 340	28 350	28 360	28 370	28 380	28 400	28 410	28 420	28 430	28 440
25 100	28 460	28 470	28 480	28 490	28 500	28 520	28 530	28 540	28 550	28 560
25 200	28 580	28 590	28 600	28 610	28 620	28 640	28 650	28 660	28 670	28 680
25 300	28 700	28 710	28 720	28 730	28 740	28 760	28 770	28 780	28 790	28 800
25 400	28 820	28 830	28 840	28 850	28 860	28 880	28 890	28 900	28 910	28 920
25 500	28 940	28 950	28 960	28 970	28 980	29 000	29 010	29 020	29 030	29 040
25 600	29 060	29 070	29 080	29 090	29 100	29 120	29 130	29 140	29 150	29 160
25 700	29 180	29 190	29 200	29 210	29 220	29 240	29 250	29 260	29 270	29 280
25 800	29 300	29 310	29 320	29 330	29 340	29 360	29 370	29 380	29 390	29 400
25 900	29 420	29 430	29 440	29 450	29 460	29 480	29 490	29 500	29 510	29 520
26 000	29 540	29 550	29 560	29 570	29 580	29 600	29 610	29 620	29 630	29 640
26 100	29 660	29 670	29 680	29 690	29 700	29 720	29 730	29 740	29 750	29 760
26 200	29 780	29 790	29 800	29 810	29 820	29 840	29 850	29 860	29 870	29 880
26 300	29 900	29 910	29 920	29 930	29 940	29 960	29 970	29 980	29 990	30 000
26 400	30 020	30 030	30 040	30 050	30 060	30 080	30 090	30 100	30 110	30 120
26 500	30 140	30 150	30 160	30 170	30 180	30 200	30 210	30 220	30 230	30 240
26 600	30 260	30 270	30 280	30 290	30 300	30 320	30 330	30 340	30 350	30 360
26 700	30 380	30 390	30 400	30 410	30 420	30 440	30 450	30 460	30 470	30 480
26 800	30 500	30 510	30 520	30 530	30 540	30 560	30 570	30 580	30 590	30 600
26 900	30 620	30 630	30 640	30 650	30 660	30 680	30 690	30 700	30 710	30 720
27 000	30 740	30 750	30 760	30 770	30 780	30 800	30 810	30 820	30 830	30 840
27 100	30 860	30 870	30 880	30 890	30 900	30 920	30 930	30 940	30 950	30 960
27 200	30 980	30 990	31 000	31 010	31 020	31 040	31 050	31 060	31 070	31 080
27 300	31 100	31 110	31 120	31 130	31 140	31 160	31 170	31 180	31 190	31 200
27 400	31 220	31 230	31 240	31 250	31 260	31 280	31 290	31 300	31 310	31 320
27 500	31 340	31 350	31 360	31 370	31 380	31 400	31 410	31 420	31 430	31 440
27 600	31 460	31 470	31 480	31 490	31 500	31 520	31 530	31 540	31 550	31 560
27 700	31 580	31 590	31 600	31 610	31 620	31 640	31 650	31 660	31 670	31 680
27 800	31 700	31 710	31 720	31 730	31 740	31 760	31 770	31 780	31 790	31 800
27 900	31 820	31 830	31 840	31 850	31 860	31 880	31 890	31 900	31 910	31 920
28 000	31 940	31 950	31 960	31 970	31 980	32 000	32 010	32 020	32 030	32 040
28 100	32 060	32 070	32 080	32 090	32 100	32 120	32 130	32 140	32 150	32 160
28 200	32 180	32 190	32 200	32 210	32 220	32 240	32 250	32 260	32 270	32 280
28 300	32 300	32 310	32 320	32 330	32 340	32 360	32 370	32 380	32 390	32 400
28 400	32 420	32 430	32 440	32 450	32 460	32 480	32 490	32 500	32 510	32 520
28 500	32 540	32 550	32 560	32 570	32 580	32 600	32 610	32 620	32 630	32 640
28 600	32 660	32 670	32 680	32 690	32 700	32 720	32 730	32 740	32 750	32 760
28 700	32 780	32 790	32 800	32 810	32 820	32 840	32 850	32 860	32 870	32 880
28 800	32 900	32 910	32 920	32 930	32 940	32 960	32 970	32 980	32 990	33 000
28 900	33 020	33 030	33 040	33 050	33 060	33 080	33 090	33 100	33 110	33 120

Ensamstående skattskyldig. Ortsgrupp V (forts.).

Taxerat belopp, kr.	0	10	20	30	40	50	60	70	80	90
29 000	33 140	33 150	33 160	33 170	33 180	33 200	33 210	33 220	33 230	33 240
29 100	33 260	33 270	33 280	33 290	33 300	33 320	33 330	33 340	33 350	33 360
29 200	33 380	33 390	33 400	33 410	33 420	33 440	33 450	33 460	33 470	33 480
29 300	33 500	33 510	33 520	33 530	33 540	33 560	33 570	33 580	33 590	33 600
29 400	33 620	33 630	33 640	33 650	33 660	33 680	33 690	33 700	33 710	33 720
29 500	33 740	33 750	33 760	33 770	33 780	33 800	33 810	33 820	33 830	33 840
29 600	33 860	33 870	33 880	33 890	33 900	33 920	33 930	33 940	33 950	33 960
29 700	33 980	33 990	34 000	34 010	34 020	34 040	34 050	34 060	34 070	34 080
29 800	34 100	34 110	34 120	34 130	34 140	34 160	34 170	34 180	34 190	34 200
29 900	34 220	34 230	34 240	34 250	34 260	34 280	34 290	34 300	34 310	34 320
30 000	34 340	34 350	34 360	34 370	34 380	34 400	34 410	34 420	34 430	34 440
30 100	34 460	34 470	34 480	34 490	34 500	34 520	34 530	34 540	34 550	34 560
30 200	34 580	34 590	34 600	34 610	34 620	34 640	34 650	34 660	34 670	34 680
30 300	34 700	34 710	34 720	34 730	34 740	34 760	34 770	34 780	34 790	34 800
30 400	34 820	34 830	34 840	34 850	34 860	34 880	34 890	34 900	34 910	34 920
30 500	34 940	34 950	34 960	34 970	34 980	35 000	35 010	35 020	35 030	35 040
30 600	35 060	35 070	35 080	35 090	35 100	35 120	35 130	35 140	35 150	35 160
30 700	35 180	35 190	35 200	35 210	35 220	35 240	35 250	35 260	35 270	35 280
30 800	35 300	35 310	35 320	35 330	35 340	35 360	35 370	35 380	35 390	35 400
30 900	35 420	35 430	35 440	35 450	35 460	35 480	35 490	35 500	35 510	35 520
31 000	35 540	35 550	35 560	35 570	35 580	35 600	35 610	35 620	35 630	35 640
31 100	35 660	35 670	35 680	35 690	35 700	35 720	35 730	35 740	35 750	35 760
31 200	35 780	35 790	35 800	35 810	35 820	35 840	35 850	35 860	35 870	35 880
31 300	35 900	35 910	35 920	35 930	35 940	35 960	35 970	35 980	35 990	36 000
31 400	36 020	36 030	36 040	36 050	36 060	36 080	36 090	36 100	36 110	36 120
31 500	36 140	36 150	36 160	36 170	36 180	36 200	36 210	36 220	36 230	36 240
31 600	36 260	36 270	36 280	36 290	36 300	36 320	36 330	36 340	36 350	36 360
31 700	36 380	36 390	36 400	36 410	36 420	36 440	36 450	36 460	36 470	36 480
31 800	36 500	36 510	36 520	36 530	36 540	36 560	36 570	36 580	36 590	36 600
31 900	36 620	36 630	36 640	36 650	36 660	36 680	36 690	36 700	36 710	36 720
32 000	36 740	36 750	36 760	36 770	36 780	36 800	36 810	36 820	36 830	36 840
32 100	36 860	36 870	36 880	36 890	36 900	36 920	36 930	36 940	36 950	36 960
32 200	36 980	36 990	37 000	37 010	37 020	37 040	37 050	37 060	37 070	37 080
32 300	37 100	37 110	37 120	37 130	37 140	37 160	37 170	37 180	37 190	37 200
32 400	37 220	37 230	37 240	37 250	37 260	37 280	37 290	37 300	37 310	37 320
32 500	37 340	37 350	37 360	37 370	37 380	37 400	37 410	37 420	37 430	37 440
32 600	37 460	37 470	37 480	37 490	37 500	37 520	37 530	37 540	37 550	37 560
32 700	37 580	37 590	37 600	37 610	37 620	37 640	37 650	37 660	37 670	37 680
32 800	37 700	37 710	37 720	37 730	37 740	37 760	37 770	37 780	37 790	37 800
32 900	37 820	37 830	37 840	37 850	37 860	37 880	37 890	37 900	37 910	37 920

Ensamstående skattskyldig. Ortsgrupp V (forts.).

Taxerat belopp, kr.	0	10	20	30	40	50	60	70	80	90
33 000	37 940	37 950	37 960	37 970	37 980	38 000	38 010	38 020	38 030	38 040
33 100	38 060	38 070	38 080	38 090	38 100	38 120	38 130	38 140	38 150	38 160
33 200	38 180	38 190	38 200	38 210	38 220	38 240	38 250	38 260	38 270	38 280

Då det taxerade beloppet uppgår till 33 300 kronor eller däröver, påföres den skattskyldige ortstillägg med 5 000 kronor.

33 300	38 300	38 310	38 320	38 330	38 340	38 360	38 370	38 380	38 390	38 400
33 400	38 420	38 430	38 440	38 450	38 460	38 480	38 490	38 500	38 510	38 520
33 500	38 540	38 550	38 560	38 570	38 580	38 600	38 610	38 620	38 630	38 640
33 600	38 660	38 670	38 680	38 690	38 700	38 720	38 730	38 740	38 750	38 760
33 700	38 780	38 790	38 800	38 810	38 820	38 840	38 850	38 860	38 870	38 880
33 800	38 900	38 910	38 920	38 930	38 940	38 960	38 970	38 980	38 990	39 000
33 900	39 020	39 030	39 040	39 050	39 060	39 080	39 090	39 100	39 110	39 120
34 000	39 140	39 150	39 160	39 170	39 180	39 200	39 210	39 220	39 230	39 240
34 100	39 260	39 270	39 280	39 290	39 300	39 320	39 330	39 340	39 350	39 360
34 200	39 380	39 390	39 400	39 410	39 420	39 440	39 450	39 460	39 470	39 480
34 300	39 500	39 510	39 520	39 530	39 540	39 560	39 570	39 580	39 590	39 600
34 400	39 620	39 630	39 640	39 650	39 660	39 680	39 690	39 700	39 710	39 720
34 500	39 740	39 750	39 760	39 770	39 780	39 800	39 810	39 820	39 830	39 840
34 600	39 860	39 870	39 880	39 890	39 900	39 920	39 930	39 940	39 950	39 960
34 700	39 980	39 990	40 000	40 010	40 020	40 040	40 050	40 060	40 070	40 080
34 800	40 100	40 110	40 120	40 130	40 140	40 160	40 170	40 180	40 190	40 200
34 900	40 220	40 230	40 240	40 250	40 260	40 280	40 290	40 300	40 310	40 320
35 000	40 340	40 350	40 360	40 370	40 380	40 400	40 410	40 420	40 430	40 440
35 100	40 460	40 470	40 480	40 490	40 500	40 520	40 530	40 540	40 550	40 560
35 200	40 580	40 590	40 600	40 610	40 620	40 640	40 650	40 660	40 670	40 680
35 300	40 700	40 710	40 720	40 730	40 740	40 760	40 770	40 780	40 790	40 800
35 400	40 820	40 830	40 840	40 850	40 860	40 880	40 890	40 900	40 910	40 920
35 500	40 940	40 950	40 960	40 970	40 980	41 000	41 010	41 020	41 030	41 040
35 600	41 060	41 070	41 080	41 090	41 100	41 120	41 130	41 140	41 150	41 160
35 700	41 180	41 190	41 200	41 210	41 220	41 240	41 250	41 260	41 270	41 280
35 800	41 300	41 310	41 320	41 330	41 340	41 360	41 370	41 380	41 390	41 400
35 900	41 420	41 430	41 440	41 450	41 460	41 480	41 490	41 500	41 510	41 520
36 000	41 540	41 550	41 560	41 570	41 580	41 600	41 610	41 620	41 630	41 640
36 100	41 660	41 670	41 680	41 690	41 700	41 720	41 730	41 740	41 750	41 760
36 200	41 780	41 790	41 800	41 810	41 820	41 840	41 850	41 860	41 870	41 880
36 300	41 900	41 910	41 920	41 930	41 940	41 960	41 970	41 980	41 990	42 000
36 400	42 020	42 030	42 040	42 050	42 060	42 080	42 090	42 100	42 110	42 120
36 500	42 140	42 150	42 160	42 170	42 180	42 200	42 210	42 220	42 230	42 240
36 600	42 260	42 270	42 280	42 290	42 300	42 320	42 330	42 340	42 350	42 360
36 700	42 380	42 390	42 400	42 410	42 420	42 440	42 450	42 460	42 470	42 480
36 800	42 500	42 510	42 520	42 530	42 540	42 560	42 570	42 580	42 590	42 600
36 900	42 620	42 630	42 640	42 650	42 660	42 680	42 690	42 700	42 710	42 720
37 000	42 740	42 750	42 760	42 770	42 780	42 800	42 810	42 820	42 830	42 840
37 100	42 860	42 870	42 880	42 890	42 900	42 920	42 930	42 940	42 950	42 960
37 200	42 980	42 990	43 000	43 010	43 020	43 040	43 050	43 060	43 070	43 080
37 300	43 100	43 110	43 120	43 130	43 140	43 160	43 170	43 180	43 190	43 200
37 400	43 220	43 230	43 240	43 250	43 260	43 280	43 290	43 300	43 310	43 320
37 500	43 340	43 350	43 360	43 370	43 380	43 400	43 410	43 420	43 430	43 440
37 600	43 460	43 470	43 480	43 490	43 500	43 520	43 530	43 540	43 550	43 560
37 700	43 580	43 590	43 600	43 610	43 620	43 640	43 650	43 660	43 670	43 680
37 800	43 700	43 710	43 720	43 730	43 740	43 760	43 770	43 780	43 790	43 800
37 900	43 820	43 830	43 840	43 850	43 860	43 880	43 890	43 900	43 910	43 920
38 000	43 940	43 950	43 960	43 970	43 980	44 000	44 010	44 020	44 030	44 040

Utredningens ändamål.

I det yttrande till statsrådsprotokollet den 10 oktober 1941, varmed chefen för finansdepartementet motiverade förslaget om tillkallande av särskilda sakkunniga med uppdrag att utreda frågan om inkomstbeskattningens anpassning efter försörjningsbördan, anfördes följande:

Med stöd av Kungl. Maj:ts bemyndigande den 12 september 1941 har chefen för socialdepartementet tillkallat sakkunniga för verkställande av undersökningar rörande vissa befolkningspolitiska spørsmål. I anförande till statsrådsprotokollet samma dag har departementschefen utvecklat riktlinjerna för dessa undersökningar och därvid fäst uppmärksamheten bland annat vid behovet av en för de barnrika familjerna förmånligare avvägning av skattebördornas fördelning.

Frågan om inkomstbeskattningens differentiering efter försörjningsbördan, som relativt nyligen varit föremål för statsmakternas prövning, har under den senaste tiden vunnit förnyad aktualitet. Orsaken härtill är i främsta rummet den betydande skärpning av beskattningen, som genomförts i anledning av statsutgifternas ansvällning under kriget. Denna skatteskarvning, som i väsentlig utsträckning tagit formen av nya eller ökade indirekta skatter, har i ej ringa mån drabbat skattebetalare med betydande försörjningsbörda i förhållande till inkomsterna. Trycket av den ökade beskattningen har blivit särskilt kännbart på grund av den stegring av levnadskostnaderna som samtidigt ägt rum.

Även bortsett från befolkningspolitiska synpunkter vore det med hänsyn till prisutvecklingen i och för sig önskvärt att bereda familjeförsörjarna, med den mera begränsade skattekraft dessa äga, en direkt skattelindring. Den statsfinansiella situationen kan nödvändiggöra ytterligare skattehöjningar. Om sådana skulle komma till stånd, är det angeläget, att åtminstone de barnrika familjerna skyddas.

Av angivna skäl bör frågan om beskattningens anpassning efter försörjningsbördan upptagas till behandling såsom en del i det större problemet om skatteväsendets vidare utbyggnad till mötande av de krav, som den statsfinansiella utvecklingen ställer. Jag erinrar om, att när inkomst- och förmögenhetsskatten under löpande statsregleringsperiod fastställdes att utgå med samma procenttal som under föregående budgetår, ett av skälen därtill var, att man ansåg, att en ytterligare skatteskarvning borde förbindas med en för familjeförsörjarna förmånligare skatteavvägning.

Den här förordade skattetekniska utredningen står i nära samband med den som inom socialdepartementet upptagits från befolkningspolitiska utgångspunkter. Med hänsyn till att den måste inordnas i behandlingen av de allmänna skatteproblemen inom budgetarbetets ram, vill jag likväl förorda, att den verkställas genom särskilda sakkunniga inom finansdepartementet. En avvägning mellan de synpunkter ifrågasvarande sakkunniga skulle ha att i första hand beakta och de intressen, som äro vägledande vid befolkningsutredningen, som tar full hänsyn till de olika sammanhang i vilka skattedifferentieringen ingår såsom ett problem, bör kunna vinnas genom att åt de sakkunniga och befolkningsutredningen uppdrages att i berörda fråga avgiva gemensamt förslag.

De sakkunniga ha enligt de lämnade direktiven sålunda haft till uppgift att överväga sådana ändringar i grunderna för inkomstbeskattningen, att skattebördorna bleve, i högre grad än nu är fallet, fördelade efter skattebetalarnas olika försörjningsbörda. Däremot ha de sakkunniga icke, i vidare mån än som varit nödvändigt för fullgörande av denna uppgift, haft att ingå på frågan om en omfördelning av skattebördorna efter även andra grunder än försörjningsbördan, såsom inkomstens storlek eller beskaffenhet.

Någon begränsning av utredningsuppdraget till att avse allenast frågan om den *statliga* inkomstbeskattningens anpassning efter försörjningsbördan har icke skett i direktiven. För kommunalbeskattningens vidkommande har emellertid frågan om familjebeskattnings behandlats av kommunalskatteberedningen, som i juli 1942 framlagt förslag i ämnet. Beträffande förslaget innebörd torde här få hänvisas till beredningens betänkande med förslag till omläggning av den kommunala beskattningen m. m. (SOU 1942: 34 sid. 143 och ff). Då beredningen i sak tagit ställning till frågan om familjebeskattnings, redan innan den nu förevarande utredningen påbörjats, och utformat sitt förslag under samtidigt beaktande av andra ifrågasatta reformer och åtgärder på kommunalbeskattningens område, ha de sakkunniga icke funnit anledning att göra frågan i denna del till föremål för förnyat övervägande från de sakkunnigas sida. Något ovillkorligt samband mellan den statliga och den kommunala beskattningen ifråga om tekniken för skattedifferentieringens åstadkommande torde icke finnas även om det av praktiska skäl är önskvärt, att olikheten icke blir allt för stor. Den föreliggande utredningen berör alltså endast den statliga beskattningen.

Familjebeskattningen enligt gällande bestämmelser.

Beträffande den tidigare rättsutvecklingen i vårt land i fråga om beskattningens differentiering efter familjeförhållandena ävensom rörande grunderna för familjebeskattningen i vissa främmande länder få de sakkunniga i huvudsak hänvisa till redogörelser i befolkningskommissionens betänkande (SOU 1936: 13 sid. 45 ff och 67 ff). Här må dock erinras om följande.

En skattedifferentiering efter försörjningsbördan av någon nämnvärd betydelse infördes i Sverige först vid 1919 års riksdag. Avsikten med de då beslutade ändringarna i inkomstskattelagstiftningen var, att man skulle söka i högre grad än tidigare skett taga hänsyn till de skattskyldigas sinsemellan olika skatteförmåga. Vid utformandet av de erforderliga lagbestämmelserna utgick man ifrån att av inkomsten ett så stort belopp, som svarade mot de oundgängligen nödvändiga levnadskostnaderna för den skattskyldige, borde undantagas från beskattning, enär denna del av inkomsten icke kunde anses representera någon skattekraft. Då det naturligen icke var möjligt att beräkna dessa kostnader för varje särskilt fall, fastställdes vissa belopp, som skulle anses motsvara genomsnittliga existensminima. För att hänsyn på ett enkelt sätt skulle kunna tagas till orternas olika dyrhet och de skattskyldigas familjeförhållanden, utformades avdragssystemet så, att den skattskyldige erhöll dels ett avdrag (ortsavdrag), vars storlek berodde på levnadskostnadernas höjd på bosättningsorten, och dels under viss förutsättning ett avdrag (familjeavdrag) för varje av honom försörd familjemedlem.

Under 1920-talet bibehölls grunderna för familjebeskattningen i stort sett oförändrade. I fråga om de skattefria avdragens belopp och anpassning efter dyrort skedde dock vissa ändringar.

Sedan i början av 1930-talet motionsvis i riksdagen hemställts om utredning av frågan om ändrade grunder för familjeavdragen i syfte att åvägbringa en effektiv lindring i beskattningen av familjeförsörjare, uppdrogs åt befolkningskommissionen att verkställa en sådan utredning. I sitt ovannämnda, den 11 december 1935 avgivna betänkande framlade kommissionen för vinnande av ökad differentiering av beskattningen med hänsyn till familjestorlek förslag, innefattande dels jämkningar i det då gällande systemet med skattefria Ortsavdrag, dels införande av en särskild skatt för familjehjälp, vilken skatt skulle utgå av skattskyldiga med ingen eller ringa försörjningsbörd, dels ock vissa ändringar ifråga om reglerna för beskattningen av äkta makar. Detta betänkande lades emellertid icke till grund för något Kungl. Maj:ts förslag till lagstiftning i ämnet.

Frågan togs därefter ånyo upp av 1936 års skattekommitté. I sitt den 27 november 1937 avgivna betänkande (SOU 1937: 42) framlade kommittén förslag till bl. a. vissa ändringar av bestämmelserna rörande familjebeskattningen. Förslaget intogs i huvudsak i oförändrat skick i propositionen (nr 258) till 1938 års riksdag, som godkände Kungl. Maj:ts förslag.

Efter de år 1938 beslutade ändringarna gäller angående familjebeskattningen i huvudsak följande.

Vid taxeringen till *inkomst- och förmögenhetsskatt* må från den skattskyldiges sammanlagda inkomster av olika förvärvskällor göras vissa s. k. allmänna avdrag, såsom för underskott å förvärvskälla, allmänna skatter med undantag av kronoutskylder, periodiskt understöd m. m. Vad som återstår efter de allmänna avdragen benämnes *taxerad inkomst*. Innehav av förmögenhet beaktas genom att den taxerade inkomsten ökas med $\frac{1}{100}$ av nettoförmögenheten. Summan av den taxerade inkomsten och förmögenhetsdelen utgör det till inkomst- och förmögenhetsskatt *taxerade beloppet*.

Skattskyldig fysisk person, som varit här i riket bosatt under beskattningsåret, äger med nedan nämnt undantag att å det taxerade beloppet åtnjuta *statligt ortsavdrag*. Har den skattskyldige svarat för viss familjeförsörjning, är han eller hon berättigad till såväl *grundavdrag* som *familjeavdrag*, i annat fall erhåller den skattskyldige endast grundavdrag. Vad nu sagts gäller dock icke gift kvinna med egen skattepliktig inkomst, därest hon sammanlever med mannen. För hustru beräknas nämligen i sådant fall familjeavdrag i stället för grundavdrag. Förutom för hustru erhålles familjeavdrag även för hemmavarande eller av den skattskyldige helt eller delvis underhållet barn under 18 år, vilket icke haft minst 600 kronors inkomst. Ogift skattskyldig, varmed i detta fall jämställs änklings, änka samt frånskild, är vidare berättigad till familjeavdrag för husföreståndarinna, som varit anställd hos den skattskyldige, under förutsättning att den skattskyldige haft hemmavarande barn, för vilket avdrag åtnjutes.

Storleken av ortsavdragen är, som nämnts, beroende av orternas olika dyrhet. Med avseende å levnadskostnadernas höjd indelas samtliga orter i riket i fem grupper, av vilka grupp I omfattar orter med de billigaste och grupp V orter med de dyraste levnadskostnaderna. Denna indelning verkställles av socialstyrelsen efter de föreskrifter Konungen meddelar, och gäller för en tid av fem år i sänder.

Vid ortsavdragens närmare utformning har i tekniskt avseende gjorts en skillnad mellan å ena sidan skattskyldig med hustru eller barn, för vilket avdrag åtnjutes, och å andra sidan ensamstående skattskyldig (ogift, änklings, änka, frånskild). För skattskyldig tillhörande förstnämnda kategori äro avdragen fasta samt till beloppen direkt angivna i förordningen om statlig inkomst- och förmögenhetsskatt. Avdraget för ensamstående är däremot beroende av inkomstens storlek och framgår endast indirekt av en vid författningen fogad tabell, vilken för varje taxerat belopp utvisar det belopp, som återstår efter avdragets verkställande.

Grund- och familjeavdragen för familjeförsörjare uppgå i de olika ortsgrupperna till följande belopp:

	O r t s g r u p p				
	I	II	III	IV	V
	K r o n o r				
Grundavdrag samt familjeavdrag för hustru	600	640	680	720	760
Familjeavdrag för ett vart av de två första barnen	460	500	540	580	620
Familjeavdrag för ett vart av de övriga barnen.....	700	760	820	880	940

Av ovanstående siffror framgår, att familjeavdraget för hustru är lika stort som grundavdraget för familjeförsörjare samt att familjeavdraget för tredje och följande barn är omkring 50 procent större än avdragen för första och andra barnet. Familjeavdraget för husföreståndarinna är hälften av avdraget för hustru. För barn, vilkas föräldrar icke varit gifta med varandra eller, ehuru gifta med varandra, levat åtskilda, skall om båda föräldrarna enligt vad ovan sagts skulle vara berättigade till avdrag för barnet, envar av föräldrarna erhålla halvt avdrag.

Som ovan framhållits äro ortsavdragen för familjeförsörjare fasta. Genom en anordning, som brukar kallas bankning, kommer emellertid sådan skattskyldig att tillgodoräknas utöver ortsavdraget ytterligare ett skattefritt avdrag, vilket står i ett visst förhållande till det taxerade beloppets storlek och uppgår till högst ortsavdragens halva summa. Förutom med ortsavdrag skall nämligen det taxerade beloppet minskas, om beloppet uppgår till eller överskjuter ortsavdragets dubbla summa, med ett belopp motsvarande hälften av ortsavdraget och, om det taxerade beloppet ej uppgår till dubbla summan av ortsavdraget, med hälften av det belopp, varmed taxerade beloppet överstiger ortsavdraget. Är det taxerade beloppet 3 000 kronor och ortsavdraget 1 200 kronor, innebär bankningen sålunda, att avdraget ökas från 1 200 kronor till 1 800 kronor. Uppgår det taxerade beloppet till endast 1 600 kronor, ökas däremot avdraget endast från 1 200 till 1 400 kronor. Genom bankningen åstadkommes, att den del av taxerade beloppet, som överstiger ortsavdraget men icke dess dubbla belopp, får bära endast halv skatt.

Ortsavdraget för ensamstående uppgår vid beskattningsbar gräns till 650 kronor i ortsgrupp I, 730 kronor i ortsgrupp II, 810 kronor i ortsgrupp III, 890 kronor i ortsgrupp IV och 970 kronor i ortsgrupp V. Inom ett begränsat inkomstskikt närmast över nämnda gräns ökar först avdraget successivt med det taxerade beloppet upp till respektive 940 kronor, 1 030 kronor, 1 130 kronor, 1 230 kronor och 1 320 kronor men sjunker därefter till det belopp, som svarar mot grundavdraget för familjeförsörjare ökat med hälften (det bankade grundavdraget), eller inom ortsgrupp I 900 kronor, ortsgrupp II 960 kronor, ortsgrupp III 1 020 kronor, ortsgrupp IV 1 080 kronor och orts-

grupp V 1 140 kronor. Det taxerade beloppet uppgår, då minskningen upphör, till respektive 1 800 kronor, 2 100 kronor, 2 400 kronor, 2 700 kronor och 3 000 kronor. Över sistnämnda belopp vidtager ett område, inom vilket Ortsavdraget är konstant. Då det taxerade beloppet överstiger, från Ortsgrupp I räknat, 5 000—5 100—5 200—5 300—5 400 kronor börjar emellertid avdraget ånyo att successivt sjunka. Minskningen sker med i stort sett 10 kronor för varje 100-tal kronor taxerat belopp och fortsätter till dess avdraget nedgått till 0. Detta inträffar, då det taxerade beloppet uppgår i Ortsgrupp I till 14 000 kronor, i Ortsgrupp II till 14 300 kronor, i Ortsgrupp III till 14 600 kronor, i Ortsgrupp IV till 14 900 kronor och i Ortsgrupp V till 15 200 kronor. Vid taxerade belopp häröver erhåller följaktligen skattskyldig ensamstående icke något som helst Ortsavdrag.

Vad som av det taxerade beloppet återstår, sedan ovannämnda avdrag verkställts, utgör — bortsett från det fall, då enligt vad nedan sägs avdrag för s. k. ömmande omständigheter medgives — det *beskattningsbara beloppet*, vilket ligger omedelbart till grund för skattebeloppets uträknande efter den fastställda skattesatsen. För ensamstående skattskyldig, som icke åtnjuter Ortsavdrag, utgör tydligen det taxerade beloppet, utom i ovannämnda undantagsfall, tillika beskattningsbart belopp.

Om den skattskyldiges skatteförmåga finnes vara väsentligt nedsatt till följd av långvarig sjukdom, olyckshändelse, ålderdom, underhåll av andra närstående än barn, för vilka familjeavdrag är medgivet, eller annan därmed jämförlig omständighet, må det taxerade beloppet efter vederbörande beskattningsnämnds beprövande minskas med, utöver vad ovan sagts, ett belopp av högst 1 000 kronor.

Beskattningen av äkta makar bygger på principen om sambeskattning av makar, som leva tillsammans. Makarna taxeras visserligen var för sin inkomst och förmögenhet, men mannen taxeras därjämte för boets gemensamma inkomst och förmögenhet, och skatteplikten bedömes med hänsyn till makarnas sammanlagda beräknade taxerade belopp, varjämte Ortsavdrag ävensom beskattningsbart belopp beräknas för makarna gemensamt. Skatten beräknas efter det för makarna gemensamma beskattningsbara beloppet och fördelas å dem efter förhållandet mellan deras taxerade belopp.

Från och med budgetåret 1939/40 uttages enligt särskilda, för ett år i taget utfärdade förordningar, *värnskatt* dels av fysiska och juridiska personer, för vilka vid taxeringen till statlig inkomst- och förmögenhetsskatt beskattningsbart belopp fastställs, dels av fysiska personer, för vilka sådant belopp icke fastställs men för vilka vid taxeringen beräknas ett taxerat belopp av minst 1 000 kronor och skyldighet att erlagga pensionsavgift föreligger jämlikt 1 och 4 §§ lagen om folkpensionering. I förra fallet utgår skatten med viss stigande procent å det beskattningsbara beloppet, i senare fallet är skatten däremot ett fast belopp, fem kronor.

I den mån det vid taxeringen till inkomst- och förmögenhetsskatt fastställda beskattningsbara beloppet ligger till grund för värnskattens utgörande,

blir tydligen även denna skatt differentierad efter dyrorts- och familjeförhållanden. Uttagandet av ett fast belopp av vissa skattskyldiga innebär där emot en avvikelse från de grundsatser, som eljest legat till grund för den statliga inkomstbeskattningens utformning.

Den föregående framställningen rörande grunderna för familjebeskattningen har i huvudsak hänfört sig till de skattefria ortsavdragen. Dessa äro emellertid endast det medel, som lagstiftaren valt för att åstadkomma en skattedifferentiering efter försörjningsbördan. Avdragens verkningar i detta avseende framgå icke av författningsbestämmelserna, och då de icke utan viss omgång kunna beräknas, torde ofta nog ha rått ganska oklara föreställningar härom, då frågan om familjebeskattningen diskuterats. Innan frågan om en skärpning av skattedifferentieringen upptages till behandling, torde det därför vara lämpligt, att den differentiering, som redan nu förefinnes, nå något närmare belyses.

Att den skattelättnad, som genom de skattefria avdragen beredes familjeförsörjarna, varierar med dyrortsförhållanden och försörjningsbörda är av det föregående utan vidare klart. Till följd av bestämmelserna om bankning och på grund av beskattningens progressivitet kommer emellertid skattelättnaden att bliva i ganska hög grad differentierad även efter inkomstens storlek. Bankningen medför ju, att själva avdragsbeloppet vid stigande inkomst ökas med upp till hälften av ortsavdragets belopp, och skatteskalornas progressiva utformning verkar därhän, att den skatt, som belöper å visst avdragsbelopp, ökas med inkomsten. Då skalorna äro skiktskalor, blir den skattskyldige genom avdragen fri från den strängast beskattade delen av inkomsten. Nämda båda faktorer — bankningen och progressiviteten — kunna vid vissa inkomstlägen få till följd att, ehuru ortsavdragen äro lika, skattelättnaden per barn blir mindre, allt eftersom familjen växer. Vad nu sagts åskådliggöres bäst genom några individuella exempel. Nedan har därför angivits den lättnad i inkomst- och förmögenhetsskatt samt värnsskatt, som vid vissa inkomstlägen erhålles, då ogift skattskyldig ingår äktenskap (med make utan egen inkomst), samt då makarna fått sitt första, andra, tredje och fjärde barn. Uppgifterna avse skattskyldig, som är bosatt i kommun, tillhörande ortsgrupp III. Skat-

Taxerat belopp, kronor	Skattelättnad i kronor för				
	ogift skattskyldig vid äktenskapets ingående	m a k a r s			
		1:a barn	2:a barn	3:e barn	4:e barn
3 000	130	52	34	31	—
6 000	168	124	107	124	52
10 000	305	144	144	196	188
15 000	536	213	196	292	267
25 000	668	265	265	403	403
50 000	954	379	379	575	575

Allmän motivering för de sakkunnigas förslag.

Befolkningskommissionen.

Spörsmålet om en skattedifferentiering efter familjestorlek behandlades av befolkningskommissionen främst ur befolkningspolitiska och familjesociala synpunkter men bedömdes även med utgångspunkt från de allmänna grundsatser ifråga om rättvisa i beskattningen, som kommit till uttryck i den s. k. skatteförmågeprincipen.

De befolkningspolitiska och familjesociala synpunkterna talade enligt kommissionens mening för ett gynnande inom beskattningen i högre grad än dittills skett av giftermål och familjebildning. I den mån ett gynnande inom beskattningen av äktenskapsbildningen hade till följd, att äktenskap komme att ingå i större antal och i yngre åldrar än tidigare, syntes en sådan verkan i och för sig eftersträvansvärd. Både för samhället och individen vore det till lycka, att en så stor del av befolkningen som möjligt levde i äktenskap. Enligt vad erfarenheten utvisade hade emellertid en ökad äktenskapsfrekvens även en tendens att åtföljas av stegrad fruktsamhet, och en skärpning av differentieringen efter familjernas barnantal måste i viss mån ytterligare verka till ökad äktenskaplig fruktsamhet.

Vad rättvisesynpunkterna beträffade framhöll kommissionen, att vid tillämpning av skatteförmågeprincipen barnantalet måste vara medbestämmande i varje inkomstläge. Skatteförmågan kunde nämligen aldrig, hur man än sökte mäta densamma, fastställas utan hänsynstagande till den med barnantalet växande försörjningsbördan. Tanken bakom systemet med skattefria avdrag från taxerade beloppet, vilka varierade med levnadskostnadsnivå och familjestorlek, hade ursprungligen varit den, att ingen borde beskattas för del av sin inkomst, som erfordrades för hans eget och de av honom försörjda familjemedlemmarnas uppehälle. Fastställandet av avdragen bleve vid sådant förhållande i viss mån beroende av en skälighetsprövning beträffande frågan, till vilken levnadsstandard man borde knyta det beräknade levnadskostnadsminimum, för vilket avdraget skulle vara ett uttryck. Med rådande uppfattning om vad som kunde krävas ifråga om barnens levnadsstandard, vore det enligt kommissionens mening tveksamt, om de år 1928 fastställda familjeavdragen vid den statliga inkomst- och förmögenhetsbeskattningen längre motsvarade ens skäligt existensminimum, och det vore utan vidare klart, att de för kommunalbeskattningen gällande familjeavdragen redan från början tillmätts allt för knappt för att motsvara även den

mest anspråkslösa familjekostnad. Vid frågans bedömande borde hänsyn vidare tagas till att den indirekta beskattningen sannolikt, i synnerhet för familjer nära existensminimum, belastade de barnrika familjerna hårdare än som svarade mot nyss angivna grundsats. Den omständigheten, att samtliga skatter bildade ett sammanhängande system, framstode här såsom betydelsefull. Eftersträvade man nämligen, att skattesystemet såsom helhet skulle uppfylla grundsatsen, att ingen skulle beskattas för den del av sin inkomst, som motsvarade levnadskostnadsminimum för honom själv och hans familj, så måste, i samma mån som den indirekta beskattningen och den kommunala beskattningen icke uppfyllde denna grundsats, den statliga direkta beskattningen medgiva avdrag, som vore i motsvarande mån högre.

Skatteförmågeprincipen kunde emellertid, framhöll befolkningskommissionen, givas en vidare tolkning, enligt vilken med avdragen åsyftades ett fritagande från skatt av så stor del av familjeinkomsten, som svarade mot ej blott levnadskostnadsminimum utan — inom rimlig maximigräns — den verkliga kostnad en familj hade för att uppföda och fostra sina barn. En dylik vidsträcktare tolkning funne kommissionen såväl från familjernas enskilda synpunkter som från sociala synpunkter naturlig.

Om på frågan lades jämväl de befolkningspolitiska och familjesociala synpunkter, som ovan berörts, framstode enligt kommissionens mening en ännu starkare skattedifferentiering efter familjestorlek såsom erforderlig. Medan den uppfattning rörande rättvisa i beskattningen, som uttryckts i förmågeprincipen, maximalt förde till blott befrielse från så stor del av skatten, som belöpte å den mot barnkostnaden svarande delen av inkomsten, motiverade de befolkningspolitiska och familjesociala önskemålen i och för sig en skattelättnad för barnförsörjning, som närmade sig själva den mot barnkostnaden svarande inkomstdelen. Från de nu angivna synpunkterna måste man nämligen eftersträva en jämnare fördelning av själva barnförsörjningsbördan mellan familjer av olika storlek i syfte att motväga den välståndssänkning, som barnkostnaden medförde. Kommissionen uttalade visserligen såsom sannolikt, att reformer i nämnd riktning skulle få begränsad betydelse, men ansåg, att de dock borde ingå bland de befolkningspolitiska reformer, som övervägdes, och bedömas icke isolerade utan som led i ett större sammanhang.

1936 års skattekommitté.

1936 års skattekommitté förklarade sig hava i första hand betraktat problemet såsom en fråga om avvägning av skatt ur rättvisesynpunkter på samma sätt som då det i allmänhet gällde att fördela skattebördan mellan skattskyldiga av skilda kategorier och med olika stora inkomster efter deras relativa skatteförmåga. Från dessa synpunkter kom emellertid även kommittén till den uppfattningen, att den dåvarande avvägningen av skattebördan med hänsyn till familjestorlek icke vore tillfredsställande, och att skattelättnad borde beredas familjeförsörjare och särskilt barnrika sådana i den utsträckning, som motiverades av försörjningsbördan. Rent principiellt borde

lättningen i skattebördan för familjer med barn begränsas till befrielse från skatt för den del av inkomsten, som motsvarade den normala barnkostnaden. Vid beräklandet av nämnda kostnad borde dock hänsyn tagas ej blott till det oundgängligaste existensminimum utan även i största möjliga mån till vad som enligt nutida uppfattning krävdes för beredande åt barnen av tillfredsställande förhållanden ifråga om bostad, föda, hälsovård, utbildning och dylikt.

Vad anginge de befolkningspolitiska synpunkter, som kunde anläggas å frågan, var kommittén av den uppfattningen, att skattelättnader, även ganska vittgående sådana, finge en relativt ringa betydelse för äktenskapsbildningen och fruktsamheten. Därest en omläggning av familjebeskattningen komme att gynnsamt inverka på äktenskapsbildning och nativitet, vore detta dock naturligen att hälsa med tillfredsställelse. För kommittén hade emellertid mera trätt i förgrunden angelägenheten av att lätta det större ekonomiska tryck, som ofta vilade på familjerna i jämförelse med ensamstående personer, i så stor utsträckning som kunde ske utan att därigenom orättvisa beginges mot andra skattskyldiga.

De sakkunniga.

Då frågan om familjebeskattningen nu åter gjorts till föremål för utredning, har anledningen främst varit den, att de faktiska förutsättningar ifråga om levnadskostnader och skattetryck, ifrån vilka barnavdragen avvägs, avsevärt förändrats. Vad först beträffar levnadskostnaderna ha dessa enligt socialstyrelsens indexberäkning från mitten av 1938 till mitten av 1942 stigit med nära hälften. Stegringen motverkar tydligen avdragens syfte att åstadkomma skattebefrielse för den mot barnkostnaden svarande delen av familjeinkomsten och motiverar — under förutsättning av oförändrad levnadsstandard — en motsvarande höjning av avdragen.

Samtidigt med att levnadskostnaderna stigit, har beskattningen skärpts. Det procenttal, varmed bottenkattens grundbelopp vid inkomst- och förmögenhetsskatten uttages av fysiska personer, har höjts från 120 år 1939 till 150 år 1942, varjämte genom värnskattens införande ytterligare en kraftig ökning av den statliga inkomst- och förmögenhetsbeskattningen kommit till stånd. Den genomsnittliga kommunala utdebiteringen har från år 1939 till år 1941 höjts från 10.53 procent till 11.87 procent. Beträffande verkningarna av dessa skatteskärpningar i olika inkomstlägen och vid olika familjeförhållanden, torde de sakkunniga få hänvisa till sammanställningen å sid. 12. Däri angivna siffror äro beräknade under antagande, att inkomsten utgöres av ren arbetsinkomst och att den skattskyldige är bosatt i kommun, tillhörande ortsgrupp III och med 1941 års genomsnittliga utdebitering. Såsom av tabellen framgår, har den procentuella stegringen av de direkta skatterna från budgetåret 1939/40 till budgetåret 1942/43 utgjort för makar med ett barn vid en inkomst av 4 500 kronor 31 procent och vid en inkomst av 10 000 kronor 46 procent. Motsvarande siffror för makar med 3 barn äro lägre men dock mycket avsevärda, eller 21 procent resp. 38 procent.

**Den direkta statliga och kommunala beskattningen av arbetsinkomst
vid varierande försörjningsbörda.**

Ortsgrupp III.

Nettoinkomst (inkl. skatter) i kronor	3 000	4 500	6 750	10 000	15 000	50 000
<i>Ensamstående.</i>						
Skatt (i % av ink.) 1939/40	11·4	12·8	14·1	15·5	17·5	24·6
1942/43	16·6	18·8	21·1	23·5	27·1	40·1
Ökning (i % av ink.) 1939/40—1942/43	5·2	6·0	7·0	8·0	9·6	15·5
Proc. stegring 1939/40—1942/43	46	47	50	52	55	63
<i>Makar med 1 barn.</i>						
Skatt (i % av ink.) 1939/40	7·2	9·4	11·5	13·1	15·1	23·2
1942/43	9·1	12·3	16·0	19·1	22·5	37·4
Ökning (i % av ink.) 1939/40—1942/43	1·9	2·9	4·5	6·0	7·4	14·2
Proc. stegring 1939/40—1942/43	26	31	39	46	49	61
<i>Makar med 3 barn.</i>						
Skatt (i % av ink.) 1939/40	4·5	7·1	9·1	11·2	13·3	22·1
1942/43	5·3	8·6	11·6	15·4	19·2	35·5
Ökning (i % av ink.) 1939/40—1942/43	0·8	1·5	2·5	4·2	5·9	13·4
Proc. stegring 1939/40—1942/43	18	21	27	38	44	61

Jämväl i fråga om den indirekta beskattningen har en avsevärd skärpning ägt rum. Denna skärpning har väl delvis bestått i införandet av nya eller ökade skatter å lyxkonsumtionen, men den har dock genom tillkomsten av den allmänna omsättningsskatten belastat även konsumtionen av nödvändighetsvaror och därigenom kommit att särskilt hårt drabba skattskyldiga med stor försörjningsbörda i förhållande till inkomsten. I fråga om familjer på låg inkomstnivå har redan tidigare icke utan skäl gjorts gällande, att vid den indirekta beskattningen fullt tillräcklig hänsyn icke tagits till den med familjens storlek växande försörjningsbördan, och omdömet torde numera vara obestriddligen riktigt. Då, såsom befolkningskommissionen framhållit, samtliga skatter bilda ett sammanhängande system, måste tydligen nyssnämnda omständighet, oavsett skatteskärpningens inverkan å levnadskostnadernas höjd, beaktas vid bedömandet av frågan om den direkta beskattningens anpassning efter försörjningsbördan. Å andra sidan får därvid icke förbises, att de lägre inkomsttagarna genom livsmedelsrabatter och andra understödsåtgärder erhållit en viss kompensation för den ökade indirekta beskattningen och de stegrade levnadskostnaderna i allmänhet.

De nu påtalade ändringarna ifråga om levnadskostnader och skattestryck ha inneburit en väsentlig belastning å familjerna med barn, och en omfördelning av skattebördan till förmån för dessa familjer är enligt de sakkunnigas mening motiverad redan ur de skatteförmågesynpunkter, som varit bestämmande vid utmätandet av de nuvarande barnavdragen.

Frågan om familjebeskattningen kan, såsom den föregående framställningen utvisar, bedömas även från andra synpunkter än de nyss angivna, och i direktiven har uppmärksamheten riktats på frågans nära samband med befolkningsfrågan. I likhet med befolkningskommissionen finna de sakkunniga det vara ett angeläget önskemål, att barnförsörjningsbördan fördelas jämnare än hittills skett. Oavsett vilken verkan en utjämning i detta avseende kan få för familjebildning och fruktsamhet, kan kravet härför enligt de sakkunnigas mening motiveras ur rättvisesynpunkt. Då folket för sin fortsatta tillvaro och för fullgörandet av sina förpliktelser bl. a. med hänsyn till åldringarnas försörjning är beroende av att barn födas och uppfostras i familjerna, synes det tillbörligt, att kostnaderna härför i högre grad än nu är fallet delas av alla. De befolkningspolitiska och familjesociala synpunkterna kräva tydligen ökat beaktande vid en tidpunkt, då en allmän sänkning av levnadsstandarden måste ske. För familjeförsörjare med barn innebär redan barnkostnaden en avsevärd välståndssänkning, och deras standard kan därför icke utan allvarliga olägenheter pressas ytterligare nedåt i samma mån som för de barnlösa befolkningsgrupperna.

Vid en undersökning av familjernas beskattningsförhållanden framgår mycket snart, att önskemålet om en jämnare fördelning av barnförsörjningsbördan endast i ringa utsträckning kan tillgodoses genom en ändring av grunderna för den statliga inkomstbeskattningen. Såsom redan 1936 års kommitté påpekat betalar den övervägande delen av familjeförsörjarna med barn ingen eller så ringa skatt till staten, att skattens eftergivande icke skulle medföra någon nämnvärd lindring i deras försörjningsbörda. Till belysande av det sagda må här nämnas, att av hela antalet *taxerade* familjer med barn betala två femtedelar icke någon som helst inkomst- och förmögenhetsskatt till staten, och ytterligare två femtedelar ha ett taxerat belopp, som understiger ortsavdragets dubbla summa. Undersöker man särskilt de barnrika familjernas beskattningsförhållanden, vartill ju i detta sammanhang finnes anledning, finner man, att antalet obeskattade familjer relativt stiger mycket starkt med barnantalet. Av familjerna med 4—6 barn äro sålunda drygt tre fjärdedelar skattefria.

Skall en utjämning av barnförsörjningsbördan komma till stånd även inom de lägre inkomstklasserna, till vilka flertalet familjer med barn hör, måste således andra åtgärder tillgripas än reformer på den statliga inkomstbeskattningsens område. Även om vissa resultat uti förevarande avseende kunna vinnas genom ändringar i den kommunala beskattningen, torde det — åtminstone för de lägsta inkomsttagarnas vidkommande — bliva erforderligt, att det allmänna i en eller annan form lämnar direkta bidrag till barnens försörjning. Användandet av bidragsformen utesluter givetvis icke, att utjämningen i de fall, då skattens storlek det medger, åstadkommes genom skattelättnader. Det blir emellertid i dylikt fall en angelägen uppgift att utforma de olika hjälpåtgärderna så, att de kunna inordnas under ett

system, däri övergången från bidrag till skattelättnader blir så jämn som möjligt. Utformandet av ett system, som i sig innesluter jämväl direkta barnförsörjningsbidrag, faller väl delvis utanför ramen för det skattetekniska utredningsuppdrag, som anförtrots de sakkunniga. Skall frågan om familjebesiktningen lösas med beaktande av även befolkningspolitiska synpunkter; måste emellertid lösningen bliva beroende av huruvida och i vilken omfattning barnförsörjningsbördan utjämnas jämväl inom de lägre inkomstklasserna. Ehuru de sakkunniga av skäl, som nedan angives, ej i nuvarande läge ansett sig kunna förorda en dylik omläggning, ha de dock funnit sig böra undersöka förutsättningarna för ett kombinerat system av ovan angiven beskaffenhet. Därtill ha ej blott befolkningspolitiska utan även andra skäl bidragit. Även om man genom en höjning av barnavdragen kan åstadkomma lättnader för de familjer med barn, vilkas inkomster äro tillräckliga för ett fullt utnyttjande av avdragen, och man därigenom kan nå en partiell befolkningspolitisk effekt, medför en sådan åtgärd skattetekniska konsekvenser, som måste framstå som betänkliga. Varje höjning av ortsavdragen flyttar den gräns, vid vilken beskattningsbart belopp uppnås, ytterligare uppåt med påföljd, att en ännu större del av befolkningen blir helt fri från direkt skatt till staten. En sådan utveckling kan icke anses tillfredsställande. Den del av befolkningen, som blir helt skattefri, beröres icke omedelbart av utdebiteringsprocentens höjning eller sänkning, och det kan befaras, att dess intresse av hushållning med statens utgifter därigenom kommer att minskas. I stället borde man söka utforma ett system, som samtidigt med att det åstadkommer de lättnader i försörjningsbördan, som man nu ofullkomligt når genom barnavdragen, vidgar kretsen av skattskyldiga medborgare till praktiskt taget alla, som nå en inkomst utöver vad som kan betraktas som existensminimum.

De sakkunniga skola här närmast skissera de linjer, efter vilka frågan om en mera allmän utjämnning av barnförsörjningsbördan enligt deras förmenande borde kunna lösas. Vid sitt resonemang ha de sakkunniga utgått ifrån att alla familjeförsörjare med barn skola genom bidrag eller skattelättnader eller bådadera erhålla hjälp till barnens försörjning med visst minimibelopp för varje barn samt att familjeförsörjare, som ha skatt att erlagga, utöver nämnda hjälp skola erhålla viss skattelättnad, avseende att inom snäva gränser kompensera den med inkomsten stigande barnkostnaden.

För den närmare utformningen av systemet ha de sakkunniga övervägt två olika metoder. Enligt den ena metoden, som förutsätter bibehållandet av systemet med skattefria avdrag, avvägas barnavdragen så, att familjeförsörjare, vilkas inkomster äro tillräckligt stora för att medgiva ett fullt utnyttjande av avdragen, erhålla åsyftad lindring i försörjningsbördan uteslutande genom skattelättnad. I alla de fall åter, då barnavdragen på grund av inkomstens ringa storlek icke kunna till fullo utnyttjas och skattelättnaden följaktligen icke uppgår till det tänkta minimibeloppet, erhålles erforderlig

utfyllnad genom bidrag. Ju mindre inkomsten är, desto större blir tydligen i detta fall bidraget, och i de fall, då taxerade beloppet icke överstiger avdraget för föräldrarna och barnavdraget alltså icke varit till någon nytta, kommer bidragets belopp att motsvara nyssnämnda minimibelopp.

Den nu beskrivna metoden kräver förhållandevis små ändringar i skattekänskniskt hänseende. Den vidare utbyggnaden av systemet med skattefria ortsavdrag är emellertid förenad med åtskilliga olägenheter. Skattebefrielse för den del av inkomsten, som svarar mot barnkostnaden, är en enkel och naturlig lösning, så länge endast skatteförmågesynpunkter anläggas å familjebeskattningsfrågan. Skillnaden i skatteförmågan hos en skattskyldig med och en skattskyldig utan barn anses därvid vara just barnkostnaden. Önskar man en differentiering utöver den, som kan motiveras ur nyssnämnda synpunkter, blir frågan däremot mera komplicerad. Ortsavdraget får i dylikt fall fastställas till belopp, som överskrider barnkostnaden. Då sambandet mellan avdraget och barnkostnaden upphör, finns emellertid icke längre någon naturlig norm för fastställandet av avdragets belopp. I själva verket tvingas man att först bestämma skattelättnaden i kronor räknat och därefter söka avväga det skattefria avdraget så, att den åsyftade lättnaden uppnås. Detta är förenat med stora svårigheter. Förhållandet mellan avdraget och skattelättnaden är nämligen ganska invecklat, och avdraget får understundom verkningar, som icke önskas. Här må erinras om det tidigare påpekade förhållandet, att på grund av skatteskalornas progressiva utformning skattelättnaden i visst inkomstläge trots lika barnavdrag ofta blir mindre för andra barnet än för det första och mindre för tredje barnet än för det andra o. s. v. Ser man i barnavdragen främst ett medel att åstadkomma en jämnare fördelning av barnförsörjningsbördan, är ett dylikt resultat tydligen otillfredsställande. En annan icke åsyftad konsekvens av de fasta barnavdragen är, att skattelättnaden i kronor räknat automatiskt stiger med utdebiteringsprocenten. Då en skärpning av skattesatserna icke nödvändigtvis behöver sammanhänga med en ökning av levnadskostnaderna utan exempelvis kan bero på att staten utvidgar sin sociala verksamhet med därav följande stegrade anspråk på medborgarnas skattekraft, kan ökningen av skattelättnaden vara omotiverad. Med en utbyggnad av ortsavdragssystemet följa vidare de olägenheter beträffande skatteunderlagets sammankrympning, som i det föregående närmare berörts.

Fastställandet av barnbidragets belopp förutsätter vid tillämpning av den nu beskrivna metoden, att den skattelättnad, som erhålles genom de skattefria barnavdragen, först beräknas. En sådan beräkning kan med hänsyn till det därmed förenade arbetet uppenbarligen icke ske för varje särskilt fall, utan bidraget måste fastställas efter viss schablon och angivas i tabeller. Ojämnheter och språng kunna emellertid därvid icke undvikas, vartill kommer att användandet av tabellerna måste medföra betydande arbete för myndigheterna. Slutligen kan mot metoden anmärkas, att för det stora flertalet familjeförsörjare någon differentiering av hjälpen efter den verkliga barnkostnaden icke sker. För alla dem, som erhålla utfyllnad genom bidrag,

kommer nämligen hjälpen att uppgå till det tänkta minimibeloppet. Ett sådant resultat synes svårt att försvara, då för de högre inkomsttagarna en motsatt princip tillämpats.

Ehuru denna metod nära ansluter sig till det gällande skattesystemet och verkar psykologiskt tilltalande därigenom att de direkta barnbidragen avtaga med stigande inkomst, förefalla de påtalade olägenheterna så väsentliga, att en lösning hellre bör sökas efter andra linjer.

Den andra metod, som därvid kan komma ifråga och som varit föremål för de sakkunnigas undersökning, innebär att de nuvarande skattefria avdragen helt slopas och att utjämningen av barnförsörjningsbördan i huvudsak åstadkommes genom ett för alla barn lika bidrag. För den med inkomsten stigande barnkostnaden erhålles emellertid kompensation genom avdrag direkt å skatten med viss procent av det taxerade beloppet för varje barn. Efter avdraget återstående skattebelopp kvittas till motsvarande belopp mot barnbidraget. Överstiger bidraget skatten, utbetalas överskottet kontant eller i form av anvisning å naturaförmåner. Vilken form, som i detta avseende bör väljas, vilja de sakkunniga icke uttala någon mening om.

Vid tillämpning av den sist ifrågasatta metoden kan bidraget lätt anpassas efter levnadskostnaderna och andra på hjälpbehovet inverkan omständigheter. En höjning eller sänkning av bidraget kan till sina konsekvenser utan svårighet överblickas och förutsätter icke någon ändring av skattebestämmelserna. Hänsynstagandet till den med inkomsten stigande barnkostnaden sker på ett tekniskt enkelt sätt. Uträkandet av avdragen, som lämpligen förlägges till debiteringsstadiet, kräver förhållandevis ringa arbete, och ökningen av debiteringsbesväret uppväges av den minskning av taxeringsarbetet, som följer av de skattefria barnavdragens slopande. De procentuella avdragen å skatten verka avsevärt jämnare än de skattefria avdragen, och lättnaden i försörjningsbördan blir vid viss inkomst — utom för de allra lägsta — lika per barn räknat oavsett barnantalet. Till orternas olika dyrhet slutligen kan hänsyn lätt tagas genom en differentiering av barnbidraget.

Utöver de nu nämnda tekniska fördelarna medför metoden med ett fast bidrag i förening med ett procentuellt avdrag å skatten vissa andra fördelar. Såsom tidigare framhållits, är sambandet mellan de skattefria avdragen och skattelättnaden enligt nu gällande bestämmelser tämligen invecklat, och lättnaden kan icke av gemene man utan betydande besvär beräknas. Vid tillämpningen av sistnämnda metod kan däremot var och en utan omgång beräkna, vilken hjälp han kommer att få till sina barns försörjning. Då avsikten med hjälpen delvis är att påverka familjebildningen och barnantalet, är en sådan överskådlighet tydligen önskvärd. Vill man ytterligare beakta denna psykologiska synpunkt, kan å debetsedeln direkt angivas såväl skatteavdraget som det direkta bidraget. Slutligen kommer till följd av barnavdragens slopande antalet familjeförsörjare, som påföras skatt, att starkt öka. Även om detta icke innebär, att också antalet skattebetalare ökar, eftersom det påförda skattebeloppet understiger skatteavdra-

get och barnbidraget, är påföringen i och för sig ägnad att medföra ökat intresse för den statliga utgiftspolitik. Såsom ovan påpekats ha nämligen skatteavdraget och barnbidraget icke något omedelbart samband med utdebiteringsprocenten.

Till belysande av verkningarna i de enskilda fallen av ett barnbidrags- och skatteavdragssystem, sådant som det senast beskrivna, har i det följande angivits den lättnad i försörjningbördan, som i vissa inkomstlägen erhålles under förutsättning, att barnbidraget fastställes till 200 kronor för varje barn och skatteavdraget, likaledes för varje barn, bestämmes till en procent å taxerat belopp till och med 10 000 kronor och en halv procent å taxerat belopp däröver till och med 50 000 kronor. För jämförelse må här hänvisas till sammanställningen å sid. 115, däri dock skattelättnaden angivits särskilt för varje barn. I fråga om barnbidragets storlek och grunderna för skatteavdragets beräkande vilja de sakkunniga framhålla, att ovan angivna belopp och procenttal begagnats endast såsom arbetshypoteser och att de sakkunniga icke därmed velat uttala sig om bidragets och avdragets lämpliga storlek. Likaledes ha de sakkunniga lämnat öppen frågan, huruvida bidrag bör utgå med lika belopp för alla barn eller om någon differentiering härutinnan bör ske.

Taxerat belopp, kronor	Skatteavdragets och barnbidragets sammanlagda belopp i kronor för			
	familj med 1 barn	familj med 2 barn	familj med 3 barn	familj med 4 barn
3 000	230	460	690	920
4 500	245	490	735	980
6 000	260	520	780	1 040
10 000	300	600	900	1 200
15 000	325	650	975	1 300
25 000	375	750	1 125	1 500
50 000	500	1 000	1 500	2 000

Beträffande de statsfinansiella verkningarna av systemets genomförande under ovan angivna förutsättningar i fråga om barnbidragets och skatteavdragets storlek ha de sakkunniga låtit verkställa vissa beräkningar. Enligt dessa, som beträffande barnantal och skatteunderlag grundats å uppgifterna för år 1941, skulle barnbidragen och skatteavdragen draga en sammanlagd kostnad av omkring 350 miljoner kronor, därav omkring 308 miljoner belöpa på bidragen och omkring 42 miljoner å skatteavdragen. Från nämnda kostnad bör tydligen avräknas det belopp, varmed den debiterade skatten ökar till följd av de skattefria avdragens slopande och som vid gällande skattesatser och oförändrade grund- och hustruavdrag uppgår för inkomst- och förmögenhetsskatten samt värnskatten gemensamt till omkring

60 miljoner kronor. Återstående beloppet, 290 miljoner kronor, anger en maximikostnad. Fastställes barnbidraget till 200 kronor, böra nämligen vissa besparingar kunna göras å andra utgifter, som avse statens familje- och barnvårdande verksamhet. Beträffande de möjliga besparingarna i dessa hänseenden ha de sakkunniga icke verkställt några beräkningar, då dessa knappast låta sig göra utan noggranna utredningar och överväganden på helt andra områden än dem, som de sakkunniga haft att bearbeta.

Av det sagda torde framgå, att frågan om en jämnare fördelning av barnförsörjningsbördan skulle på ett tekniskt enkelt och i sak tillfredsställande sätt kunna lösas genom ett system av barnbidrag och avdrag direkt å skatten. Även om hänsyn tages till möjligheten av besparingar å andra statliga och kommunala utgifter, skulle emellertid systemets genomförande innebära en så betydande kostnadsökning, att de sakkunniga icke i nuvarande statsfinansiella läge anse sig kunna framlägga förslag härom. Därtill kommer att ett sådant förslag med nödvändighet måste beröra en mängd olika sociala frågor, vilka icke i förevarande sammanhang kunnat upptagas till prövning. Dessa gälla såväl statens socialvårdande verksamhet som kommunernas socialvårdsutgifter. Likaväl som en del av de nu gällande statliga hjälpformerna kunna förväntas bli inarbetade i ett sådant allmänt bidragssystem, borde man nämligen kunna förutsätta, att kommunernas utgifter för fattig- och barnavård i viss omfattning komma att minska vid införandet av ett dylikt system. Det blir således här fråga om ett stort problemkomplex, som berör beskattningen, de statliga och kommunala socialvårdsutgifternas inbördes förhållande, befolkningsfrågan och socialpolitiken i allmänhet, och utan en undersökning, som omspanner och har översikt över alla dessa problem, torde det icke vara möjligt att framlägga några sådana förslag. Frågan om en mera effektiv utjämning av barnförsörjningsbördan än som kan vinnas genom enbart lättnader i beskattningen bör emellertid, så snart omständigheterna det medgiva, upptagas till omprövning och därvid behandlas som en del av ett socialpolitiskt problem, som berör såväl staten som kommunerna. En lösning av frågan i etapper så, att de barnrika familjernas och de lägsta inkomstklassernas intressen i första hand tillgodoses, synes därvid icke böra vara utesluten.

Att frågan om en utjämning av barnförsörjningsbördan icke för närvarande torde kunna få en för alla inkomstklasser gemensam lösning bör emellertid enligt de sakkunnigas mening icke utgöra hinder för att frågan inom inkomstbeskattningens ram lösas för de inkomstklasser, där skattens storlek medgiver en ökad differentiering. I detta sammanhang må erinras om att de skattskyldiga tillhörande dessa inkomstklasser i många fall icke få del av de sociala förmåner, som i form av livsmedelsrabatter m. m. under senare tid kommit de mindre bemedlade till del.

Vad beträffar sättet för åstadkommande av den önskade skattedifferentieringen har ovan framhållits, att det nuvarande systemet med skattefria avdrag å taxerade beloppet är behäftat med åtskilliga brister, vilka vid en

höjning av avdragen skulle bliva än mer framträdande. Vissa fördelar skulle otvivelaktigt, såsom också framhållits, kunna vinnas genom en övergång till ett system med avdrag direkt å skatten. Utformandet av ett sådant system bleve emellertid svårare vid ett fristående skatteavdragssystem, än då avdragen skulle utgöra allenast komplement till ett allmänt barnbidrag. För att giva ett resultat, som någorlunda motsvarade den nuvarande differentieringen, måste procentskalan innehålla väsentligt flera skikt än ovan angivits. Vidare finge, om hänsyn jämväl skulle tagas till orternas olika dyrhet, en särskild skala fastställas för varje dyrortsgrupp. Tillämpningen av sådana skalor skulle tydligen verka tyngande på debiteringsarbetet. Med hänsyn härtill och då enligt de sakkunnigas mening frågan om familjebeskattningen snarast möjligt bör upptagas på nytt i samband med frågan om införandet av ett allmänt barnbidragssystem, ha de sakkunniga icke velat förorda införandet i detta sammanhang av en helt ny metod utan ansett, att den önskade skatteavvägningen bör vinnas i huvudsak genom jämkningar av de skattefria ortsavdragen.

Skattelättnaden för familjerna med barn synes lämpligen böra åstadkommas genom höjning av avdragen för *barnen*. Härigenom skärpes nämligen differentieringen efter barnantalet. Om emellertid avdragen för föräldrarna lämnas oförändrade (eller sänkas) måste tydligen höjningen av barnavdragen vara förhållandevis stor för att föräldrarna skola få någon nämnvärd lindring i försörjningsbördan. Särskilt gäller detta, där skatten utgår efter de lägsta skattesatserna.

Om höjningen av barnavdragen, såsom måhända ligger närmast till hands, sker med viss procent å de nuvarande beloppen, kommer förmånen därav att bliva väsentligt olika allt efter inkomstens storlek. Till följd av bankningsbestämmelserna skulle sålunda skattskyldig, vilkens taxerade belopp icke överstiger dubbla summan av de nuvarande ortsavdragen, få sitt beskattningsbara belopp ytterligare reducerat med högst hälften av det belopp, varmed avdragen ökats, under det att skattskyldig med taxerat belopp uppgående till eller överstigande dubbla summan av de föreslagna ortsavdragen skulle få en reducering, som motsvarade hela tillägget ökat med hälften. Det belopp, för vilket den skattskyldige genom ifrågavarande åtgärd befriades från skatt, skulle med andra ord bliva tre gånger så stort i det senare fallet som i det förra. Härtill kommer att den skatt, som eftergives, även på grund av skatteskolornas progressivitet kan bliva större vid högre inkomster än vid lägre. Höjas barnavdragen icke mer än som svarar mot ökningen av den »normala» barnkostnaden, ter sig måhända ovannämnda resultat icke särskilt anmärkningsvärt. Åtgärden kan då betraktas uteslutande såsom en avvägning av avdragen efter ändrade *faktiska* förhållanden. Höjas avdragen därutöver, såsom de sakkunniga ämna föreslå, och är syftet en utjämning av själva barnförsörjningsbördan, synes det däremot icke tillfredsställande, att höjningen kan i så förhållandevis ringa utsträckning utnyttjas av de skattskyldiga i de lägsta inkomstskikten.

En icke oväsentlig förbättring härutinnan kan vinnas, därest bestämmel-

sen om bankning upphäves beträffande barnavdragen samtidigt med att dessa höjas. Härigenom kommer nämligen höjningen, som förutsättes ske på grundval av de nuvarande bankade beloppen, att bliva relativt större för de skattskyldiga, som tidigare icke kunnat till fullo utnyttja bankningen, än för dem, som varit i tillfälle därtill. Då det syntes de sakkunniga angeläget, att skattelättnaden icke blir allt för obetydlig för familjeförsörjarna i de lägre inkomstskikten, ha barnavdragen enligt de sakkunnigas förslag gjorts helt oberoende av inkomstens storlek. Att bankningens avskaffande innebär en teknisk förenkling är tydligt.

Den minskning av skatteunderlaget, som blir följderna av barnavdragens höjning, ha de sakkunniga funnit böra i huvudsak kompenseras genom en minskning av ortsavdragen för de ensamstående skattskyldiga och makar utan (minderåriga) barn. Beträffande såväl ensamstående som makar utan barn gäller emellertid, att de i de lägsta inkomstskikten icke skäligen kunna betungas med ökad skatt. Redan 1936 års skattekommitté påvisade, huru de skatter, som med tillämpning av då gällande avdragsbestämmelser påfördes skattskyldiga med inkomst något över den gräns, vid vilken skattskyldighet inträder, i många fall icke kunde uttagas vid indrivning genom införsel. Skillnaden mellan det vid införsel tillämpade existensminimum och nyssnämnda inkomstgräns måste antagas ha ökat med de stegrade levnadskostnaderna, något som för övrigt bekräftas av i annat sammanhang företagna undersökningar.¹ Vid en minskning av ortsavdragen för de ensamstående och makarna utan barn i de lägsta inkomstskikten kunde därför befaras, att den beräknade skatteökningen till väsentlig del stannade på papperet. I själva verket torde levnadskostnadsminimum — även om hänsyn togs blott till de allra mest nödvändiga behoven — ligga så högt, att en ökning av avdragen i dessa inkomstskikt är önskvärd. I högre inkomstskikt finnes emellertid otvivelaktigt hos såväl ensamstående som makar utan barn en med inkomsten stigande, outnyttjad skattekraft. Minskningen av ortsavdragen för dessa befolkningsgrupper torde därför böra ske successivt på i huvudsak samma sätt som för närvarande tillämpas beträffande ensamstående. Fastställandet av den inkomstgräns, vid vilken ortsavdragen skola börja att minska, och den takt, i vilken minskningen skall ske, är tydligen beroende av en skälighetsprövning. Då skattelättnaden för familjerna med barn till följd av det sätt, på vilken höjningen av barnavdragen tänkes genomförd, blir relativt störst för de lägre inkomsttagarna, synes det skäligt, att skatteskärpningen för de ensamstående och makarna utan barn börjar vid en förhållandevis låg inkomst. För ensamstående bör takt, i vilken ortsavdraget minskar, vara snabbare än enligt gällande bestämmelser. Med hänsyn till den särskilda skattekraft, som finnes hos ensamstående i de högre inkomstskikten, synes vidare avdraget, då det nedgått till 0, böra övergå i successivt stigande tillägg till det taxerade beloppet. Dessa skattskyldiga, som redan nu mist ortsavdraget eller ha starkt reducerat sådant, skulle eljest i allt för ringa utsträckning beröras

¹ Jfr Betänkande med allmänna riktlinjer för åstadkommande av tidigare inbetalning av utskulder (SOU 1941:5) del II p. 125.

av skatteskärpningen. Vid det närmare utformandet av avdragsbestämmelserna för makar utan barn får enligt sakkunnigas mening viss hänsyn tagas även till önskemålet, att äkta makar, vilka båda ha inkomst, icke skola komma i väsentligt sämre ställning i beskattningshänseende än om de varit ogifta.

Såsom kommunalskatteberedningen påpekat i sitt betänkande innebär en sådan anordning av Ortsavdragen, som här ovan föreslagits, detsamma som en till sin natur progressiv särbeskattning av vissa ensamstående och makar utan barn, ehuru den sker inom ramen för den allmänna inkomstbeskattningen. I stort sett samma resultat skulle kunna nås genom en speciell skatt å dessa skattskyldiga. Emellertid hålla de sakkunniga före, att något väsentligt icke vore att vinna därigenom, och de sakkunniga ha velat undvika att utöka den direkta statliga beskattningen med ännu en skatteform.

Hänsynstagandet till den med barnantalet växande försörjningsbördan synes i princip böra ske genom en differentiering av Ortsavdraget för *barnen*. Avdraget för föräldrarna torde därför böra utformas på enahanda sätt som för makar utan barn. Även beträffande skattskyldiga med barn föreslås därför, att grundavdraget, respektive avdragen för makarna minskas successivt från viss inkomstgräns. Åt skattesystemet gives härigenom en viss enhetlighet och vissa oregelbundenheter undvikas eller mildras.

De sakkunniga ha icke förbisett, att skärpningen av beskattningen för ensamstående och makar utan minderåriga barn kommer att drabba även skattskyldiga, vilka tidigare haft barn att försörja. För dessa skattskyldiga kan skärpningen understundom synas obillig. I synnerhet gäller detta beträffande dem, som redan nu fullgjort sin försörjningskyldighet och som följaktligen icke kommit i åtnjutande av den skattelindring, som förslaget avser att bereda föräldrar med minderåriga barn. Det torde emellertid icke kunna förnekas, att sedan barnen vuxit upp och försörja sig själva, föräldrarna i fråga om skatteförmåga vanligen icke skilja sig från skattskyldiga, som äro barnlösa. En bestående skattelindring för föräldrar, som en gång fostrat barn, skulle därför knappast kunna försvaras, om icke de befolkningspolitiska synpunkterna tillerkändes en avgörande betydelse, och de sakkunniga ha för sin del icke ansett sig kunna förorda en sådan lindring. Beträffande föräldrar med barn, vilka nyligen lämnat avdragsåldern, är emellertid vad här sagts i många fall icke tillämpligt. Till följd av skolålderns utsträckning och de ökade möjligheterna till yrkesutbildning blir det allt vanligare, att föräldrar bekosta barnens utbildning något eller några år efter det de fyllt 18 år. Förlusten av barnavdraget motsvaras här icke av någon ökning i skatteförmågan, utan kostnaderna för barnen torde fastmera under de sista utbildningsåren öka. Den belastning å föräldrarnas ekonomi, som underhållet av barnen i dessa fall innebär, motiverar enligt de sakkunnigas mening en fortsatt skattelindring, och denna synes lämpligen kunna ske genom en höjning av åldersgränsen för rätten till avdrag för barnen. Även om vissa skäl kunna åberopas för en differentiering därvid efter familje- och inkomstförhållanden, torde en rationell lösning av frågan knappast vara möjlig med

mindre höjningen genomföres generellt. Av praktiska skäl är det emellertid önskvärt, att uti ifrågavarande avseende bestämmelserna äro likartade för den statliga och den kommunala beskattningen. De sakkunniga, som icke velat föregripa den förestående revisionen av kommunalbeskattningen, ha därför ansett det olämpligt att nu framlägga förslag om åldersgränsens höjning. De förutsätta dock, att frågan upptages till prövning i samband med ett förslag till ändring i kommunalbeskattningen. Till dess så sker torde bestämmelserna om avdrag vid ömmande omständigheter innebära möjligheter till skattelindring i de mest behjärtansvärda fallen.

Ett system med skattefria ortsavdrag samt — för vissa ensamstående — tillägg till det taxerade beloppet av ovan angivet slag förutsätter för sitt genomförande ett tabellverk, ur vilket det beskattningsbara beloppet lätt kan erhållas. Ett sådant tabellverk behöver emellertid icke innehålla tabeller för alla tänkbara familjetyper. Barnavdragen, som tänkas ske före andra ortsavdrag, äro fasta, och man kan därför nöja sig med två tabellserier för familjer med barn, nämligen en för makar med barn och en för ogift (änkling, änka, frånskild) med barn. Ur dessa tabeller kan, sedan avdraget för barnen verkställts, avläsas det mot *återstoden* svarande beskattningsbara beloppet. (Här bortses från det fall, då sådant avdrag som avses i 16 § 5 mom. medgives.) Utöver tabellerna för familjer med barn, behövs en tabellserie för ensamstående och en för makar utan barn. Sistnämnda tabeller utvisa direkt det beskattningsbara beloppet efter ortsavdrag, respektive efter tillägg. Tabellverket skulle följaktligen behöva innehålla allenast fyra tabeller för varje dyrortsgrupp eller sammanlagt 20 tabeller. Därest det av praktiska skäl skulle anses lämpligt, att för de vanligaste typerna av familjer med barn upprättas särskilda tabeller, av vilka det beskattningsbara beloppet kan direkt avläsas utan mellanräkning, låter detta sig naturligtvis lätt göra i administrativ ordning. Författningen behöver emellertid icke tyngas härmed.

I fråga om beskattningens differentiering efter orternas olika dyrhet gäller, såsom framgått av det föregående, att samtliga orter i riket med avseende å avdragens storlek och levnadskostnadernas höjd indelas i fem grupper. Indelningen verkställs av socialstyrelsen efter de närmare föreskrifter Kungl. Maj:t meddelar och avser närmast en tid av fem år. Den senaste indelningen skedde år 1935 och gällde ursprungligen åren 1935—1939 men har enligt särskilda författningar erhållit förlängd giltighet t. o. m. utgången av 1942.

Sedan under år 1941 verkställts en av Kungl. Maj:t anbefalld undersökning rörande de lokala olikheterna i levnadskostnaderna, har socialstyrelsen på anmodan av Kungl. Maj:t uppgjort förslag till riktlinjer för en ny dyrortsgruppering. Socialstyrelsen har därvid utgått från att antalet ortsgrupper skall vara oförändrat. Avdragsbestämmelserna ha med hänsyn härtill utformats under antagande, att ortsgrupperna skola vara fem till antalet, och ifråga om avdragets belopp i de olika ortsgrupperna ha de sakkunniga icke funnit anledning frångå den nu tillämpade principen, att intervallerna skola vara lika. Vid nämnda prisundersökning har framgått, att de lokala olikheterna i förevarande hänseende avsevärt minskat. Medan de beräknade index-

talen för samtliga orter år 1934 lågo mellan 1 011 och 527, varierade indextalen vid 1941 års prisundersökning mellan 1 000 och 734. Uttryckt i procent av högsta indextalet utgjorde sålunda skillnaden mellan högsta och lägsta indextalen år 1934 omkring 48 procent men år 1941 allenast 27 procent. Vid avvägningen av avdragen ha de sakkunniga ansett sig böra utgå från den nu föreliggande relationen mellan indextalen i billigaste och dyraste ort och gruppintervallen har därför genomgående fastställts till omkring 5 procent ($27:5 = 5.4$) av ortsavdragets belopp i den högsta dyrortsgruppen. Till jämförelse må nämnas, att intervallen enligt gällande bestämmelser är beträffande avdraget för ensamstående vid beskattningsbar gräns 8.2 procent, beträffande grundavdraget för annan skattskyldig ävensom beträffande familjeavdraget för hustru 5.3 procent samt beträffande familjeavdraget för barn 6.5 procent.

Ovannämnda antaganden ifråga om ortsgruppernas antal och gruppintervallens storlek innebära icke ett ställningstagande från sakkunnigas sida till frågan om principerna för ortsgruppsindelningen. Skulle härutinnan ske någon mera avsevärd förändring, måste tydligen den få till följd en ändrad avvägning av ortsavdragen.

De sakkunniga få härefter övergå till att i detalj redogöra för förslagets innebörd.

Ortsavdrag och tillägg för ensamstående

Vid utformandet av avdragssystemet för ensamstående ha de sakkunniga utgått från att en höjning av avdragen i de allra lägsta inkomstklasserna bör ske. Motivet härför har varit den avsevärda stegringen av levnadskostnaden under senare tid och den till följd därav starkt begränsade skattekraften hos ifrågavarande skattskyldiga. Här må vidare erinras om att den skatt, som för närvarande påföres dem, till väsentlig del icke inflyter utan måste avskrivas eller avkortas. Å andra sidan får icke förbises, att skatteunderlaget är mycket känsligt för ändringar i avdragen för de talrika lägre inkomsttagarna, och höjningen måste med hänsyn härtill ske med viss försiktighet, om icke skatteförlusten skall bli allt för stor.

Samtidigt med att ortsavdraget höjes i botten, bör intervallen mellan ortsgrupperna av skäl, som ovan angivits, minskas. Till följd härav kommer avdraget icke att höjas likformigt för alla ortsgrupperna utan väsentligt mera för de lägre än för de högre. Härigenom undanryckes i viss mån grunden för en jämförelse med gällande avdrag. En jämförelse mellan avdraget i ortsgrupp III enligt förslaget och enligt gällande bestämmelser utvisar emellertid den genomsnittliga höjningen, och den fortsatta framställningen torde därför lämpligen böra utgå från avdraget i denna grupp.

Den gräns, vid vilken beskattningsbart belopp först uppkommer, föreslås i ortsgrupp III höjd från 820 kronor till 910 kronor. Ortsavdraget, som sålunda vid nämnda gräns är 900 kronor enligt förslaget mot 810 kronor nu,

ökar till en början med det taxerade beloppet liksom fallet är enligt gällande bestämmelser. Ökningen sker emellertid i långsammare takt än nu. Skillnaden mellan det föreslagna och det gällande avdraget minskar därför successivt, och då det taxerade beloppet stigit till 1 400 kronor äro avdragen lika stora. I syfte att utjämna en viss oregelbundenhet i den gällande avdragsserien föreslås någon minskning av avdraget för taxerade belopp över 1 400 kronor upptill 2 000 kronor. Medan avdraget enligt gällande bestämmelser ökar till 1 130 kronor och därefter minskar till 1 100 kronor vid skiktets övre gräns, innebär sålunda förslaget, att avdraget stiger till högst sistnämnda belopp vid ett taxerat belopp av 1 600 kronor och att det därefter förblir konstant 1 100 kronor inom återstoden av skiktet.

Avdragen för de övriga ortsgруппerna ha utformats efter samma grunder, som tillämpats beträffande ortsgрупп III, varvid gruppintervallen vid beskattningsbar gräns i enlighet med vad ovan sagts fastställts till fem procent av avdraget i högsta dyrortsgruppen. Vid nämnda gräns är avdraget följaktligen i ortsgрупп I 800 kronor, i ortsgрупп II 850 kronor, i ortsgрупп IV 950 kronor och i ortsgрупп V 1 000 kronor. Avdraget ökar till respektive 980 kronor, 1 040 kronor, 1 160 kronor och 1 220 kronor, och uppnår sitt maximum, då det taxerade beloppet stigit till i ortsgрупп I 1 400 kronor, i ortsgрупп II 1 500 kronor, i ortsgрупп IV 1 700 kronor och i ortsgрупп V 1 800 kronor. Över sistnämnda gräns är avdraget inom ett skikt av 400 kronor konstant.

Avdragsseriernas fortsatta utformande har tydligen med hänsyn till syftet med skatteskärpningen varit beroende av i vilken utsträckning ortsavdraget för familjerna med barn skulle ökas. I sistnämnda hänseende ha de sakkunniga haft att överväga en mångfald olika förslag, av vilka de som närmast ansetts böra komma ifråga inneburit en sammanlagd skattelättnad för familjerna med barn av 20 å 25 miljoner kronor. Härav har omkring en femtedel belöpt å familjer med inkomst under 3 000 kronor och drygt hälften å familjer med inkomst mellan 3 och 6 000 kronor. Då syftet med den ändrade skatteavvägningen främst varit en omfördelning av skattebördan efter familjestorlek, ha de sakkunniga ansett, att även ensamstående med förhållandevis låga inkomster borde få vidkännas någon ökning av skatten. Efter att ha verkställt beräkningar rörande verkningarna av ett flertal olika förslag ha de sakkunniga slutligen stannat för att förorda en minskning av ortsavdraget i takt med 20 kronor per 100 kronor taxerat belopp med början vid ett taxerat belopp av i ortsgрупп I 1 800 kronor, i ortsgрупп II 1 900 kronor, i ortsgрупп III 2 000 kronor, i ortsgрупп IV 2 100 kronor samt i ortsgрупп V 2 200 kronor. Även enligt gällande bestämmelser minskar ortsavdraget — utom i ortsgрупп I — inom ett begränsat skikt över nämnda gränser. I ortsgрупп III kommer till följd härav förslaget att innebära en skatteskärpning först för belopp över 2 400 kronor. Beträffande de övriga ortsgруппerna förtryckes en jämförelse på grund av gruppintervallens samtidiga minskning. Det inkomstskikt, inom vilket ortsavdraget nedgår till 0, varierar något till storleken beroende på avdragets belopp i de olika ortsgруппerna. Avdraget har

sålunda helt försvunnit vid ett taxerat belopp av i ortsgroup I 6 700 kronor, i ortsgroup II 7 100 kronor, i ortsgroup III 7 500 kronor, i ortsgroup IV 7 900 kronor och i ortsgroup V 8 300 kronor.

Som redan nämnts ha de sakkunniga med hänsyn till den betydande skattekraften hos ensamstående i de högre inkomstklasserna ansett skatteskärpningen böra fortsätta på det sättet, att avdraget, då det nedgått till 0, förbytes i successivt stigande tillägg till det taxerade beloppet. Stegringen synes väl knappast böra ske långsammare än minskningen av avdragen, men å andra sidan kan skattebehovet i detta sammanhang icke anses påkalla en snabbare takt. Enligt förslaget stiger därför tillägget med 20 kronor per 100 kronor taxerat belopp. Av hänsyn främst till skatteskalornas i de högre inkomstskikten starkt progressiva utformning har tillägget maximerats vid 5 000 kronor. Till detta belopp har tillägget vuxit vid ett taxerat belopp av i ortsgroup I 31 700 kronor, i ortsgroup II 32 100 kronor, i ortsgroup III 32 500 kronor, i ortsgroup IV 32 900 kronor och i ortsgroup V 33 300 kronor.

För närmare kännedom om avdragsserierna torde få hänvisas till författningstexten (sid. 68 och ff) samt till nedanstående sammanställning av avdragen i ortsgroup III enligt förslaget och enligt gällande bestämmelser.

Taxerat belopp, kronor	Utnyttjat ortsavdrag i kronor		Taxerat belopp, kronor	Utnyttjat ortsavdrag i kronor	
	enligt gällande bestämmelser	enligt förslaget		enligt gällande bestämmelser	enligt förslaget
820	810	820	4 000	1 020	700
900	850	900	5 000	1 020	500
1 000	900	940	6 000	940	300
1 200	990	1 020	7 500	790	0
1 400	1 060	1 060	8 000	740	100
1 600	1 120	1 100			Tillägg
1 800	1 130	1 100	10 000	540	500
2 000	1 100	1 100	15 000	0	1 500
2 500	1 020	1 000	25 000	0	3 500
3 000	1 020	900	32 500	0	5 000

Beträffande avdragsserierna må i tekniskt avseende anmärkas, att intervallerna mellan ortsgrupperna vid vissa inkomstlägen äro ojämna och att de inom skikt, där avdragen öka eller minska, kunna vara mindre, respektive större än som skulle följa av en beräkning enligt ovan angivna grunder. Denna oregelbundenhet kan emellertid icke undvikas i ett system, där avdragets ökning respektive minskning börjar vid olika inkomstlägen för de olika ortsgrupperna. Om t. ex. intervallerna vid ett taxerat belopp av 1 800 kronor äro 60 kronor, och avdraget vid nämnda gräns för ortsgroup I men ej för de andra ortsgrupperna börjar avtaga 20 kronor per 100 kronor taxerat belopp, måste tydligen intervallen mellan ortsgroup I och ortsgroup II

vid ett taxerat belopp av 1 900 kronor ha vuxit till 80 kronor. Då tillägget till taxerade beloppet uppnår sitt maximum tidigare i ortsgroup I än i de övriga ortsgруппerna, minskar intervallen åter till 60 kronor.

Ortsavdrag för makar utan barn.

Liksom tidigare befolkningskommissionen och 1936 års skattekommitté ha de sakkunniga funnit ofrånkomligt att i fråga om äkta makar bibehålla principen om sambeskattningsgränser, vilken princip godkännts av riksdagen så sent som 1938. Vid övergång till systemet med avdrag enligt tabell komma följaktligen makar att erhålla ett gemensamt avdrag, vilket lämpligen bör jämföras med det sammanlagda grundavdraget och familjeavdraget för hustru enligt gällande bestämmelser.

Även i fråga om makar utan (minderåriga) barn ha de sakkunniga funnit en höjning av Ortsavdraget i de lägsta inkomstklasserna motiverad. Avdraget för makarna vid beskattningsgräns har i överensstämmelse därmed höjts i ortsgroup I från 1 200 till 1 320 kronor, i ortsgroup II från 1 280 till 1 410 kronor, i ortsgroup III från 1 360 till 1 500 kronor, i ortsgroup IV från 1 440 till 1 590 kronor samt i ortsgroup V från 1 520 till 1 680 kronor. Avdraget ökar liksom för närvarande successivt med det taxerade beloppet. Ökningen är emellertid långsammare och avbrytes något tidigare än nu. Medan avdraget enligt bestämmelserna om bankning ökar med upptill hälften vid ett taxerat belopp motsvarande dubbla summan av avdraget, är sålunda avdraget enligt förslaget vid motsvarande inkomstläge endast en tredjedel högre än vid beskattningsgräns. Ökningen upphör enligt förslaget — närmare angivet — vid ett taxerat belopp av i ortsgroup I 2 600 kronor, i ortsgroup II 2 800 kronor, i ortsgroup III 3 000 kronor, i ortsgroup IV 3 200 kronor samt i ortsgroup V 3 400 kronor. Avdraget uppgår därvid till respektive 1 760, 1 880, 2 000, 2 120 och 2 240 kronor.

Genom att avdraget inom skiktet närmast över beskattningsgräns ökar långsammare enligt förslaget än enligt gällande bestämmelser blir lättningen för de lägsta inkomsttagarna mindre, allt eftersom inkomsten stiger, och den upphör helt vid ett taxerat belopp av — från ortsgroup I räknat — 1 800, 1 880, 2 060, 2 140 och 2 320 kronor. För taxerade belopp däröver blir avdraget enligt förslaget något lägre än för närvarande. Skillnaden, som först sakta ökar men därefter minskar något, utgör, då avdraget nått sitt högsta belopp, 40 kronor. Anledningen till förenämnda skattesärskärpning är av huvudsakligen teknisk art. Med densamma har vunnits, att övergången till det ovanför liggande skiktet, inom vilket avdraget är konstant, blir väsentligt mjukare än för närvarande.

Vid det fortsatta utformandet av avdragsserierna ha i stort sett samma synpunkter gjort sig gällande som vid fastställandet av avdraget för ensamstående skattskyldiga. Den betydande skattekraften hos barnlösa makar i de högre inkomstskikten utgör i och för sig skäl för att en väsentlig del av det

felande skattebeloppet uttages av dessa inkomstgrupper. Å andra sidan måste även i fråga om makar utan barn skatteskärpningen börja vid en förhållandevis låg inkomst för att icke jämkningarna i avdragssystemet skola i allt för hög grad få karaktären av en omfördelning av skattebördan olika inkomstklasser emellan.

Frågan om avdragets storlek kan emellertid bedömas även från en annan synpunkt än de nu berörda, nämligen att relationen mellan avdraget för makar och avdraget för ensamstående bör vara sådan, att icke äkta makar, vilka båda ha inkomst, till följd av äktenskapet få minskat avdrag och därigenom bliva föremål för skärpt beskattning. Enligt gällande bestämmelser äro grundavdraget och familjeavdraget för hustrun tillhoppa i regel icke mindre än summan av de ortsavdrag, makarna skulle ha haft, därest de beskattats var för sig. Sambeskattningen av makarna medför därför endast i undantagsfall någon skatteskärpning i de lägre inkomstklasserna. I den mån sammanlagda inkomsten överstiger den gräns, där progressivitet i beskattningen begynner, blir däremot skatten för makar större än för två ensamstående med motsvarande inkomst. Till följd av sammanläggningen kommer nämligen en högre skattefot att tillämpas å en del av inkomsten. Skatteskärpningen lindras emellertid därav, att beträffande makarna ortsavdraget — efter bankningen — förblir oförändrat, under det att för ensamstående ortsavdraget vid ett taxerat belopp av omkring 5 000 kronor successivt minskar och slutligen helt försvinner.

Beskattningen av äkta makar bör enligt de sakkunnigas mening fortfarande vara så anordnad, att i fråga om makar, vilka båda ha inkomst, någon merbeskattning i stort sett icke förekommer i de lägre inkomstskikten och att vid högre inkomster beskattningens progressivitet mildras. För uppnående av det förra syftet borde, såsom framgår av det ovan sagda, avdraget för makarna vara lika stort som sammanlagda avdraget för ensamstående med motsvarande inkomster. Att nå en sådan avvägning för alla fall är emellertid omöjligt med hänsyn till variationerna i avdraget för ensamstående och till de olika möjligheter, som finnas i fråga om inkomstens fördelning mellan makarna. Man måste därför nöja sig med att söka avpassa avdraget för makarna så, att det önskade resultatet erhålles vid den vanligast förekommande inkomstfördelningen. Mildringen i beskattningens progressivitet vid högre inkomster synes liksom nu böra ske genom ett gynnsammare utformande av avdraget för makar än för ensamstående i motsvarande inkomstskikt.

Med beaktande av de synpunkter, som sålunda anlagts på frågan, ha de sakkunniga uppgjort olika förslag till avdragsserier för makar, vilka förslag skilt sig från varandra i fråga om den inkomstgräns, vid vilken avdraget börjar minska, och den takt, i vilken minskningen sker. Vid jämförelse med den skatteskärpning, som genomförts beträffande ensamstående, har följande förslag befunnits lämpligast. Efter det avdraget vid förut angiven gräns upphört att öka, förblir detsamma inom ett skikt av 1 000 kronor konstant. Inom detta skikt är avdraget 40 kronor mindre än summan av de bankade

avdragen för makarna enligt gällande bestämmelser. Den successiva minskningen av avdraget börjar vid ett taxerat belopp, som är dubbelt så högt som motsvarande belopp för ensamstående eller i ortsgrupp I 3 600 kronor, i ortsgrupp II 3 800 kronor, i ortsgrupp III 4 000 kronor, i ortsgrupp IV 4 200 kronor samt i ortsgrupp V 4 400 kronor. Minskningen är 10 kronor per 100 kronor taxerat belopp och pågår till dess avdraget nedgått till hälften. Detta inträffar vid ett taxerat belopp av — från ortsgrupp I räknat — 12 400 kronor, 13 200 kronor, 14 000 kronor, 14 800 kronor samt 15 600 kronor. För taxerade belopp däröver är avdraget konstant respektive 880 kronor, 940 kronor, 1 000 kronor, 1 060 kronor och 1 120 kronor.

Som av det föregående framgår har gruppintervallen vid beskattningsbar gräns fastställts till 90 kronor, motsvarande 5·4 procent av avdraget i högsta dyrorrt $\left(\frac{54}{1\,000} \times 1\,680 = 90\cdot72\right)$. I fråga om avdragets maximibelopp är intervallen 120 kronor $\left(\frac{54}{1\,000} \times 2\,240 = 120\cdot96\right)$ och beträffande dess minimibelopp 60 kronor $\left(\frac{54}{1\,000} \times 1\,120 = 60\cdot48\right)$. Vad ovan sagts beträffande ojämnheterna i intervallen mellan avdragen för ensamstående inom de skikt, där avdragen öka eller minska, äger här motsvarande tillämpning.

De föreslagna ändringarna belysas i nedanstående sammanställning av avdragen i ortsgrupp III vid vissa inkomstlägen. I övrigt hänvisas till författningstexten (sid. 50 och ff).

Taxerat belopp, kronor	Utnyttjat ortsavdrag i kronor		Taxerat belopp, kronor	Utnyttjat ortsavdrag i kronor	
	enligt gällande bestämmelser	enligt förslaget		enligt gällande bestämmelser	enligt förslaget
1 380	1 370	1 380	4 000	2 040	2 000
1 500	1 430	1 500	5 000	2 040	1 900
1 600	1 480	1 540	6 000	2 040	1 800
1 800	1 580	1 620	8 000	2 040	1 600
2 000	1 680	1 700	10 000	2 040	1 400
2 500	1 930	1 900	12 000	2 040	1 200
3 000	2 040	2 000	14 000	2 040	1 000

Till belysande av förslagets verkningar beträffande beskattningen av makar, vilka båda ha inkomst, lämnas i sammanställningen å sid. 137 exempel på ortsavdrag och skatt för makar med visst taxerat belopp, dels vid sambesättning och dels vid särbesättning. Vid uträknandet av exemplen har antagits, att inkomsten fördelat sig å makarna med antingen hälften å dem vardera eller med $\frac{2}{3}$ å den ena och $\frac{1}{3}$ å den andra. Exempelen avse makar bosatta i kommun, tillhörande ortsgrupp III, och skatterna äro beräknade efter de för budgetåret 1942/43 gällande skattesatserna.

Sammanlagt taxerat belopp, kronor	Ortsavdrag i kronor			Summa inkomst- o. förmögenhetsskatt samt värnsskatt i kronor		
	vid sam- beskattning	vid särbeskattning		vid sam- beskattning	vid särbeskattning	
		m $\frac{1}{2}$ —h $\frac{1}{2}$	m $\frac{2}{3}$ —h $\frac{1}{3}$		m $\frac{1}{2}$ —h $\frac{1}{2}$	m $\frac{2}{3}$ —h $\frac{1}{3}$
<i>a) Enligt förslaget.</i>						
2 000	1 700	1 880	1 710	38	18	37
3 000	2 000	2 160	2 040	128	107	124
4 000	2 000	2 200	2 010	255	230	254
5 000	1 900	2 000	1 940	398	383	390
6 000	1 800	1 800	1 800	566	536	543
8 000	1 600	1 400	1 410	911	857	887
10 000	1 400	1 000	1 010	1 314	1 223	1 246
12 000	1 200	600	600	1 800	1 589	1 643
15 000	1 000	0	0	2 610	2 213	2 340
		Tillägg	Tillägg			
20 000	1 000	1 000	990	4 183	3 458	3 667
25 000	1 000	2 000	1 990	5 820	4 958	5 311
<i>b) Enligt gällande bestämmelser.</i>						
2 000	1 680	1 800	1 720	41	26	36
3 000	2 040	2 180	2 000	122	105	128
4 000	2 040	2 200	2 070	250	230	246
5 000	2 040	2 040	2 150	377	377	363
6 000	2 040	2 040	2 120	529	505	495
8 000	2 040	2 040	2 030	834	760	794
10 000	2 040	2 040	1 900	1 188	1 064	1 102
12 000	2 040	1 880	1 760	1 601	1 393	1 444
15 000	2 040	1 580	1 560	2 337	1 932	2 025
20 000	2 040	1 080	1 090	3 842	2 985	3 187
25 000	2 040	580	710	5 479	4 280	4 547

Ortsavdrag för familjer med barn.

Såsom utgångspunkt vid fastställandet av Ortsavdraget för familjer med barn ha de sakkunniga valt sammanlagda avdraget för en familj med makar och två barn. Under antagande till en början att avdraget för föräldrarna skulle vara i stort sett detsamma som för makar utan barn har först undersökts, huru stort avdraget för de båda barnen behövde vara, för att familjen skulle få skälig skattelättnad. Efter att ha prövat olika förslag ha de sakkunniga funnit avdraget böra sättas till — i Ortsgrupp III — omkring 2 800 kronor. Härigenom skulle familjens sammanlagda Ortsavdrag i inkomstskikt, där bankningen för närvarande kan tillfullo utnyttjas och där enligt försla-

get minskningen av föräldraavdraget ännu icke börjat, ha höjts med omkring en tredjedel.

Nästa fråga har gällt, huruvida avdraget skulle vara lika för alla barn, i vilket fall det skulle uppgå till hälften av nyssnämnda belopp, eller om barnavdraget skulle differentieras. En utjämning av avdraget skulle otvivelaktigt innebära en förenkling i tekniskt avseende, även om fördelen därav vid tillämpning av ett tabellsystem icke bör överdrivas. Såsom de sakkunniga tidigare framhållit blir emellertid skattelättnaden i visst inkomstläge vid ett för alla barn lika avdrag till följd av skatteskalornas progressiva utformning ofta mindre för andra barnet än för det första och mindre för tredje barnet än för det andra o. s. v. En höjning av avdraget är tydligen i och för sig ägnad att öka dessa ojämnheter, och vid de avdragsbelopp, varmed de sakkunniga i detta sammanhang räknat, skulle beträffande lägre och medelstora inkomster skillnaden i skattelättnad för de olika barnen inom samma familj ofta bli avsevärd. Från de sakkunnigas principiella utgångspunkter måste ett dylikt resultat anses otillfredsställande, och särskilt synes den förhållandevis stora skattelättnaden för första barnet svår att försvara. I syfte att åstadkomma en jämnare skattelättnad synes därför en differentiering av avdraget böra ske.

Vid differentieringen bör enligt sakkunnigas mening gränsen dragas mellan första och andra barnet. Flerbarnsfamiljen måste anses besitta avsevärt mindre skatteförmåga än enbarnsfamiljen, och även ur befolkningspolitisk synpunkt finnes mera anledning att uppmuntra den förra familjen än den senare. Å andra sidan synes skillnaden i avdrag av psykologiska skäl icke böra göras allt för stor. Makarna med allenast ett barn äro till väsentlig del yngre människor, för vilka jämförelser med den i ekonomiskt avseende ofta gynnsammare tiden före äktenskapet ligga nära till hands. Det är därför av viss vikt, att övergången till familjebildningen icke blir så besvärlig, att makarna avskräckas från att skaffa sig flera barn.

Efter övertägande av de nu anförda synpunkterna ha de sakkunniga funnit barnavdraget böra avvägas så, att det för andra och följande barn blir en tredjedel högre än för det första. På grund härav och då avdraget för barnen i en tvåbarnsfamilj enligt vad ovan sagts bör uppgå till sammanlagt 2 800 kronor i ortsgupp III, har avdraget där fastställts till för första barnet 1 200 kronor och för ett vart av de följande 1 600 kronor. Med tillämpning av förut angiven beräkningsgrund skulle intervallen mellan ortsgupperna bli, i fråga om avdraget för första barnet något mer än 70 kronor och i fråga om avdraget för andra barnet och följande något mer än 90 kronor. Då barnavdragets belopp med hänsyn till förekomsten av halva avdrag bör vara jämnt delbart med 20 kronor, har intervallen jämnats av till respektive 60 kronor och 80 kronor. Avdragen i de olika ortsgupperna komma följaktligen att uppgå till följande belopp.

Ortsavdrag	Ortsgrupp				
	I	II	III	IV	V
	Kronor				
för första barnet	1 080	1 140	1 200	1 260	1 320
för ett vart av följande barn	1 440	1 520	1 600	1 680	1 760

Vid utarbetandet av förslagen till Ortsavdrag för makar med barn ha de sakkunniga till en början utgått från att avdraget för föräldrarna skulle vara alldeles detsamma som för makar utan barn och att följaktligen den för sistnämnda familjetyp uppgjorda tabellen skulle, sedan avdrag för barn skett, kunna användas jämväl för beräkandet av beskattningsbart belopp för makarna med barn. Verkställda undersökningar ha emellertid givit vid handen, att makarna med barn såsom enhet betraktade under dylik förutsättning skulle i inkomstklasserna mellan 9 000 och 15 000 kronor beredas en mycket ringa skattelättnad, vilken vida understeg den ökade skattebördan, som pålagts de ensamstående och makarna utan barn i samma inkomstklasser. För att erhålla ett för makarna med barn i nämnda inkomstklasser något gynnsammare resultat har den gräns, vid vilken avdraget för föräldrarna börjar successivt minska, förskjutits uppåt, så att den kommit att ligga 3 000 kronor högre än om tabellen för makar utan barn skulle ha tillämpats oförändrad. Minskningen kommer följaktligen att börja, då det taxerade beloppet minskat med barnavdraget uppgår till i Ortsgrupp I 6 600 kronor, i Ortsgrupp II 6 800 kronor, i Ortsgrupp III 7 000 kronor, i Ortsgrupp IV 7 200 kronor och i Ortsgrupp V 7 400 kronor.

Beträffande vissa familjetyper lämnas här nedan uppgift å Ortsavdragets sammanlagda belopp vid beskattningsbar gräns, därvid för jämförelse även angivits sagda belopp enligt gällande bestämmelser.

Ortsavdrag vid beskattningsbar gräns för makar med 1—4 barn.

	Ortsgrupp				
	I	II	III	IV	V
a) Enligt förslaget:					
Makar med 1 barn	2 400	2 550	2 700	2 850	3 000
» » 2 »	3 840	4 070	4 300	4 530	4 760
» » 3 »	5 280	5 590	5 900	6 210	6 520
» » 4 »	6 720	7 110	7 500	7 890	8 280
b) Enligt gällande bestämmelser:					
Makar med 1 barn	1 660	1 780	1 900	2 020	2 140
» » 2 »	2 120	2 280	2 440	2 600	2 760
» » 3 »	2 820	3 040	3 260	3 480	3 700
» » 4 »	3 520	3 800	4 080	4 360	4 640

Till komplettering av ovanstående uppgifter angives i nedanstående sammanställning det utnyttjade ortsavdraget i ortsgrupp III vid vissa inkomstlägen.

Ortsavdrag för makar med 1—4 barn vid nedannämnda taxerade belopp.

Taxerat belopp, kronor	Ortsavdrag i kronor för							
	makar med 1 barn		makar med 2 barn		makar med 3 barn		makar med 4 barn	
	Gäll. best.	Förslag	Gäll. best.	Förslag	Gäll. best.	Förslag	Gäll. best.	Förslag
3 000	2 450	2 820	2 720	—	—	—	—	—
4 000	2 850	3 160	3 220	—	3 630	—	—	—
5 000	2 850	3 200	3 660	4 580	4 130	—	4 540	—
6 000	2 850	3 200	3 660	4 800	4 630	5 940	5 040	—
7 000	2 850	3 200	3 660	4 800	4 890	6 320	5 540	—
8 000	2 850	3 200	3 660	4 800	4 890	6 400	6 040	7 700
10 000	2 850	3 020	3 660	4 780	4 890	6 400	6 120	8 000
12 000	2 850	2 820	3 660	4 580	4 890	6 340	6 120	8 000
15 000	2 850	2 520	3 660	4 280	4 890	6 040	6 120	7 800
20 000	2 850	2 200	3 660	3 800	4 890	5 540	6 120	7 300

För ogift skattskyldig med barn, varmed jämställes änklings, änka och frånskild med barn, är barnavdraget detsamma som för makar med barn. Avdraget för fadern eller modern har vid beskattningsbar gräns fastställts till hälften av avdraget för makar, varvid dock för ortsgrupperna II och IV någon avjämning måst ske. Avdraget är sålunda i ortsgrupp I 660 kronor, i ortsgrupp II 710 kronor, i ortsgrupp III 750 kronor, i ortsgrupp IV 790 kronor och i ortsgrupp V 840 kronor. I likhet med avdraget för makarna ökar avdraget för den ogifte (änklings etc.) vid stigande inkomst med upp till en tredjedel av beloppet vid beskattningsbar gräns. Ökningen försiggår inom ett skikt motsvarande avdragets nyssnämnda belopp, och är avslutad, då det taxerade beloppet efter avdraget för barn uppgår till — från ortsgrupp I räknat — 1 300, 1 400, 1 500, 1 600 och 1 700 kronor. Avdraget, som då följaktligen vuxit till ett belopp av — från ortsgrupp I räknat — 880, 940, 1 000, 1 060 och 1 120 kronor, är inom ett område av 4 500 kronor över sistnämnda gräns konstant men minskar därefter med 10 kronor per 100 kronor taxerat belopp ned till 0. Beskattningsbart belopp är därefter lika med taxerat belopp minskat med avdraget för barn.

Enligt gällande bestämmelser åtnjutes i vissa fall för barn halvt avdrag. Om barnets föräldrar icke varit under beskattningsåret gifta med varandra eller, ehuru gifta med varandra, levat åtskilda, skall nämligen, därest båda varit berättigade till avdrag för barnet, envar av föräldrarna erhålla halvt avdrag. Mot bibehållande av denna bestämmelse, som tillkom i samband med 1938 års ändringar i skattelagstiftningen, ha de sakkunniga icke något att erinra i och för sig. Införandet av rätten till halvt barnavdrag medförde

emellertid den betydelsefulla konsekvensen, att så snart ogift (änkling etc.) skattskyldig i någon mån fullgör underhållsskyldighet mot barn, som ej är i hans vårdnad, och således får halvt avdrag för barnet, han därigenom för egen del erhåller grundavdrag såsom andra familjeförsörjare och undantages från de för ensamstående gällande strängare bestämmelserna.

Efter den av de sakkunniga föreslagna differentieringen av beskattningen skulle förmånen av att få det beskattningsbara beloppet räknat efter tabellen för ogift skattskyldig med barn i stället för enligt tabellen för ensamstående skattskyldig i de högre inkomstklasserna bliva mycket stor och skillnaden i skatt skulle understundom kunna överstiga hela barnkostnaden. För det fall att den skattskyldige icke har vårdnaden om barnet, måste detta förefalla stötande, och de sakkunniga få därför föreslå den ändringen, att avdrag enligt tabellen för ogift skattskyldig med barn endast skall tillkomma den, som har vårdnaden om barn.

Förslagets verkningar med avseende å beskattningens differentiering efter familjeförhållanden.

Verkningarna av förslaget i olika inkomstlägen och vid olika familjeförhållanden framgå av exemplen i tabellerna I och II (sid. 156 ff). Skatterna äro uträknade under antagande, att inkomst- och förmögenhetsskattens botenskatt utgår med 150 procent av grundbeloppet och att värnskatten utgår enligt de för budgetåret 1942/43 gällande bestämmelserna.

För ensamstående med medelstora och högre inkomster innebär förslaget en ganska avsevärd skatteskärpning. I ortsgrupp III uppgår skillnaden mellan skatten enligt förslaget och skatten enligt gällande bestämmelser redan vid ett taxerat belopp av 4 000 kronor till omkring 50 kronor. Vid ett taxerat belopp av 10 000 kronor har skillnaden stigit till omkring 240 kronor; vid ett taxerat belopp av 15 000 kronor är den nära 500 kronor, och vid ett taxerat belopp av 50 000 kronor nära 2 500 kronor. För makar utan barn är skatteskärpningen avsevärt mindre, särskilt i de högre inkomstklasserna. Ökningen uppgår vid nyssnämnda inkomstlägen till i ungefärliga tal respektive 5, 125, 275 och 500 kronor.

Familjer med ett barn erhålla skattelindring vid inkomster upp till omkring 10 000 kronor men skatteskärpning vid inkomster däröver. För flerbarnsfamiljerna blir resultatet genomgående en skattelindring. Denna är inom medelskikten, särskilt relativt sett, ganska betydande. I ortsgrupp III uppgår den för makar med två barn vid ett taxerat belopp av 6 000 kronor till 145 kronor, vid ett taxerat belopp av 10 000 kronor till 179 kronor och vid ett taxerat belopp av 15 000 kronor till 147 kronor. Motsvarande siffror för makar med tre barn äro 166 kronor, 230 kronor och 251 kronor. Minskningen i skatten för de högsta inkomsttagarna är procentuellt obetydlig, och även en lindrig skärpning av skattesatserna skulle få till följd, att skatten bleve högre än för närvarande.

Sammanställning, utvisande för vissa taxerade belopp den skattelättnad, som vid tillämpning av förslaget beredes

- a) ogift skattskyldig, då han gifter sig (med maka utan egen inkomst)
 b) makar, då de fått sitt 1:a, 2:a, 3:e, 4:e resp. 5:e barn
 c) ogift skattskyldig (änkling, änka, fränskild) för 1:a, resp. 2:a barnet.

Ortsgrupp III.

Taxerat belopp, kronor	Skattelättnad (i hela kronor) för							
	ogift skattskyldig vid äktenskapets ingående	makars					ogift skattskyldigs (änklings etc.)	
		1:a barn	2:a barn	3:e barn	4:e barn	5:e barn	1:a barn	2:a barn
1 000	4	—	—	—	—	—	4	—
2 000	77	33	—	—	—	—	108	2
3 000	140	105	18	—	—	—	166	97
4 000	173	148	102	—	—	—	199	195
5 000	214	168	176	49	—	—	254	204
6 000	229	209	204	144	4	—	290	224
8 000	304	254	244	209	166	33	393	256
10 000	415	300	293	247	219	186	518	314
12 000	521	368	340	304	253	229	645	379
15 000	754	399	430	396	332	298	864	458
25 000	1 719	393	524	524	524	524	1 784	524
50 000	2 955	561	748	748	748	748	3 049	748
100 000	3 600	645	860	860	860	860	3 708	860

Av särskilt intresse är att jämföra den enligt förslaget uträknade skatten för olika familjetyper i ett visst inkomstläge. Av en sådan jämförelse framgår, vilken skattelättnad som enligt förslaget erhålles vid familjebildning och vid barnens tillkomst. Beträffande Ortsgrupp III har här ovan gjorts en sammanställning av vissa uppgifter i detta avseende, till vilken hänvisas. Av sammanställningen framgår, att skattelättnaden vid giftermål är mycket stor i de högre inkomstklasserna. Detta beror tydligen på att ensamstående där belastats med tillägg till taxerade belopp, vilket icke är fallet beträffande makar eller ogifta med barn. Skillnaden i skatt är i största laget, och de sakkunniga ha därför övervägt att skärpa beskattningen för makar utan barn genom att låta avdraget för dem minska ända ned till 0. Då de sakkunniga likväl stannat för det framlagda förslaget, har detta främst berott på en önskan att mildra olägenheterna av sambeskattningen för makar, vilka båda ha inkomst.

Statistiska beräkningar rörande verkningarna av sakkunnigförslaget.

Rörande verkningarna av sakkunnigförslaget med avseende å storleken av inkomst- och förmögenhetsskattens samt värnskattens sammanlagda belopp och fördelning å olika familjetyper och inkomstgrupper ha verkställtts ingående beräkningar. Till grund för dessa har legat ett av statistiska centralbyrån införskaffat och bearbetat material, innehållande bl. a. uppgifter ur 1941 års taxeringslängder om antaget taxerat belopp, medgivet statligt ortsavdrag och beskattningsbart belopp för omkring en 200-del av rikets befolkning. Med hänsyn till materialets förhållandevis ringa omfattning vidlåder en viss osäkerhet de verkställda beräkningarna, men de framkomna siffrorna torde dock giva en i stort sett riktig bild av den omfördelning av skattebördan, som genomförandet av förslaget skulle medföra. Vid uträknandet av skattebeloppen har antagits, att inkomst- och förmögenhetsskattens botten-skatt utgått med 150 procent av grundbeloppet och att värnskatten utgått efter de för budgetåret 1942/43 fastställda grunderna.

I tabellerna 1 a och b (sid. 144) lämnas uppgift om det totala skattebeloppet och dess fördelning å olika familjetyper, dels vid tillämpning av gällande bestämmelser och dels enligt förslaget. Av siffrorna framgår, att förslagets genomförande skulle innebära en nettovinst för statsverket av omkring 2 miljoner kronor. De ensamstående och de barnlösa makarnas sammanlagda andel av det totala skattebeloppet skulle öka från omkring tre fjärdedelar till omkring fyra femtedelar, under det att andelen för familjerna med barn skulle nedgå från omkring en fjärdedel till en femtedel. Jämföras siffrorna för ensamstående och makar utan barn, finner man, att den relativa ökningen är ungefär densamma för dessa båda grupper. Beträffande makar med barn är den relativa minskningen störst för tvåbarnsfamiljer. Dess sammanlagda skattebelopp minskar sålunda med omkring en fjärdedel. Gruppen makar med tre barn blir befriad från omkring en femtedel av sitt sammanlagda skattebelopp. Skattelättnaden för makar med barn i övrigt blir emellertid väsentligt mindre. För enbarnsfamiljen beror detta givetvis på att avdraget för första barnet satts lägre än för de följande barnen. Anledningen till den ringa lättnaden för de barnrika familjerna är, att dessa redan för närvarande i stor utsträckning äro befriade från statsskatt, och att de familjer, som erlägga skatt, tillhöra högre inkomstklasser, där barnavdraget relativt sett icke spelar så stor roll för skattebeloppets storlek.

I kronor räknat uppgår ökningen för ensamstående och makar utan barn till omkring 23 miljoner, medan skattelättnaden för familjer med barn utgör omkring 21 miljoner. Av sistnämnda belopp kommer den alldeles övervägande delen på en- och tvåbarnsfamiljerna. Hela skattelättnaden för makar med tre eller flera barn uppgår till endast omkring fyra miljoner kronor. Då en höjning av ortsavdraget för de barnrika familjerna utöver vad sakkunniga föreslagit skulle komma ett förhållandevis ringa antal skattskyldiga till godo

Tabell 1, utvisande beträffande inkomst- och förmögenhetsskatten samt värnsskatten det totala skattebeloppets relativa och absoluta fördelning å nedanstående befolkningsgrupper.

a) *Relativa tal.*

Familjetyp	Skatt i % av totala skattebeloppet		Ökning (+), resp. minskning (-) i % av skattebeloppet för vederbörande familjetyp
	Gällande grunder	Förslag	
Ensamstående	42·7	45·0	+ 5·7
Makar utan barn	33·5	35·1	+ 5·1
Makar med 1 barn.....	13·0	11·5	- 10·8
» » 2 »	6·1	4·6	- 24·5
» » 3 »	2·2	1·8	- 20·6
» » 4—5 barn	1·9	1·6	- 13·6
Ogift » 1—2 »	0·6	0·4	- 30·3
Samtliga	100·0	100·0	+ 0·4

b) *Absoluta tal för hela riket (milj. kr.).*

Familjetyp	Gällande grunder	Förslag	Ökning (+), resp. minskning (-)
Ensamstående	231·0	244·4	+ 13·4
Makar utan barn.....	181·2	190·6	+ 9·4
Makar med 1 barn.....	70·3	62·4	- 7·9
» » 2 »	33·0	25·0	- 8·0
» » 3 »	11·9	9·8	- 2·1
» » 4—5 barn	10·3	8·7	- 1·6
Ogift » 1—2 »	3·3	2·2	- 1·1
Samtliga	541·0	543·1	+ 2·1

och i de individuella fallen leda till en skattelättnad, som knappast vore förvarlig vid jämförelser med den skattebörd, som åvilar andra befolkningsgrupper, utgör sistnämnda siffra ett bevis för huru begränsade möjligheterna äro att åstadkomma en utjämning av barnförsörjningsbördan genom ändringar i den direkta statsbeskattningen.

Ehuru förslaget egentliga syfte är att åstadkomma en omfördelning av skattebördan efter familjeförhållandena, kommer detsamma att medföra även vissa förskjutningar i fördelningen olika inkomstklasser emellan. I detta hänseende torde få hänvisas till tabell 2 (sid. 145). Av denna framgår, att inkomstklasserna under 6 000 kronor skulle få sin andel i det totala skattebeloppet minskad från 36·7 procent till 34·9 procent. För inkomstklassen 6 000—8 990 kronor blir resultatet i stort sett oförändrat, medan inkomstklasserna över 9 000 kronor skulle få sin andel ökad från 53·3 procent till

Tabell 2, utvisande beträffande inkomst- och förmögenhetsskatten samt värnsskatten det totala skattebeloppets fördelning å nedanstående inkomstklasser.

Familjetyp	600— 2 990	3 000— 5 990	6 000— 8 990	9 000— 14 990	15 000— w	Samtliga
a) Relativa tal.						
<i>Gällande grunder.</i>						
Ensamstående	28·3	21·0	6·3	5·2	39·2	100·0
Makar utan barn.....	5·2	22·7	12·1	9·2	50·8	100·0
Familjer med barn.....	5·1	21·5	13·5	15·1	44·8	100·0
Samtliga	15·0	21·7	10·0	8·9	44·4	100·0
<i>Förslaget.</i>						
Ensamstående	26·3	22·1	6·8	5·7	39·1	100·0
Makar utan barn.....	5·1	22·4	12·4	9·8	50·3	100·0
Familjer med barn.....	2·3	14·9	12·7	16·6	53·5	100·0
Samtliga	14·1	20·8	9·9	9·3	45·9	100·0
b) Absoluta tal för hela riket (milj. kr.).						
<i>Gällande grunder.</i>						
Ensamstående	65·4	48·6	14·6	12·0	90·6	231·2
Makar utan barn.....	9·3	41·2	22·0	16·7	92·0	181·2
Familjer med barn.....	6·5	27·6	17·5	19·4	57·6	128·6
Samtliga	81·2	117·4	54·1	48·1	240·2	541·0
<i>Förslaget.</i>						
Ensamstående	64·4	54·1	16·5	13·9	95·6	244·5
Makar utan barn.....	9·7	42·7	23·6	18·7	95·9	190·6
Familjer med barn.....	2·5	16·1	13·7	17·9	57·8	108·0
Samtliga	76·6	112·9	53·8	50·5	249·3	543·1
c) Ökning (+), resp. minskning (-).						
Ensamstående	- 1·0	+ 5·5	+ 1·9	+ 1·9	+ 5·0	+ 13·3
Makar utan barn.....	+ 0·4	+ 1·5	+ 1·6	+ 2·0	+ 3·9	+ 9·4
Familjer med barn.....	- 4·0	- 11·5	- 3·8	- 1·5	+ 0·2	- 20·6
Samtliga	- 4·6	- 4·5	- 0·3	+ 2·4	+ 9·1	+ 2·1

55·2 procent. I kronor räknat skulle skattelättnaden för klasserna under 6 000 uppgå till 9·1 miljoner, medan skatteökningen för klasserna över 9 000 kronor skulle bli 11·5 miljoner. Av sistnämnda belopp belöpa icke mindre än 9·1 miljoner å inkomstklasserna över 15 000 kronor.

Vid en granskning av tabell 2 c framgår, att resultatet i inkomstklassen under 3 000 kronor även för ensamstående blir en skattelättnad. Denna beror på dels den allmänna höjningen av ortsavdraget för de lägsta inkomsttagarna och dels minskningen av intervallen mellan ortsgrupperna, vilket ytterligare ökat avdraget för det stora antalet små inkomsttagare i ortsgrup-

Tabell 3, utvisande för inkomst- och förmögenhetsskatten samt värnskatten ökning (+), resp. minskning (-) i det sammanlagda skattebeloppet för nedanstående befolkningsgrupper och ortsgupper vid tillämpning av förslaget.

a) *Relativa tal.*

(Procent av totala skattebeloppet för vederbörande familjetyper enl. gällande ortsavdrag.)

Familjetyper	I	II	III	IV	V	Samtliga
Ensamstående	- 0·8	+ 3·1	+ 6·4	+ 11·5	+ 6·6	+ 5·7
Makar utan barn.....	+ 5·3	+ 5·7	+ 4·1	+ 5·3	+ 6·1	+ 5·1
Familjer med barn.....	- 27·3	- 26·3	- 17·9	- 11·0	- 7·8	- 15·9
Samtliga	- 7·2	- 3·5	+ 0·4	+ 2·4	+ 3·5	+ 0·4

b) *Absoluta tal för hela riket (milj. kr.).*

Familjetyper	I	II	III	IV	V	Samtliga
Ensamstående	- 0·2	+ 0·7	+ 2·8	+ 3·2	+ 6·8	+ 13·3
Makar utan barn.....	+ 0·8	+ 1·3	+ 2·5	+ 2·0	+ 2·8	+ 9·4
Familjer med barn.....	- 5·7	- 4·1	- 4·8	- 3·0	- 3·0	- 20·6
Samtliga	- 5·1	- 2·1	+ 0·5	+ 2·2	+ 6·6	+ 2·1

perna I och II. Emellertid få ensamstående inom övre delen av ifrågavarande inkomstklass vidkännas en skatteökning. Beloppet en miljon kronor utgör följaktligen ett skillnadsbelopp mellan å ena sidan skattelättnaden för de lägre inkomsttagarna och skatteökningen för de högre inkomsttagarna inom klassen. Vid oförändrade gruppintervall skulle skattelättnaden för ensamstående med inkomst under i genomsnitt 2 400 kronor ha uppgått till omkring en och en halv miljon kronor, medan skatteökningen för ensamstående med inkomst över i genomsnitt 2 400 men under 3 000 kronor skulle ha utgjort omkring en halv miljon kronor.

En jämförelse mellan de olika familjegrupperna inom respektive inkomstklasser giver vid handen, att ensamstående och makar utan barn i inkomstklassen under 3 000 kronor praktiskt taget icke bidra till skattelättnaden för familjerna med barn i denna inkomstklass. Ensamstående och makar utan barn med inkomst mellan 3 000 och 6 000 kronor betala endast 7 miljoner av de omkring 11·5 miljoner kronor, varmed familjerna med barn i motsvarande inkomstläge få sitt sammanlagda skattebelopp minskat. I inkomstklassen mellan 6 000 och 9 000 kronor motsvarar i stort sett skatteökningen för de förra grupperna skattelättnaden för den senare gruppen. Skatteökningen för ensamstående och makar utan barn i inkomstklassen mellan 9 000 och 15 000 kronor överstiger väsentligt skattelättnaden för familjer med barn, varför överskottet får täcka uppkommen brist i de lägre inkomstklasserna. I inkomstklasserna över 15 000 kronor slutligen få alla tre grupperna sitt samman-

Tabell 4, utvisande antalet taxerade enheter med, respektive utan beskattningsbart belopp, dels enligt gällande grunder och dels enligt förslaget.

Familjetyp	Med beskattningsbart belopp			Utan beskattningsbart belopp		
	Gällande grunder	Förslaget	Minskning	Gällande grunder	Förslaget	Ökning
<i>Absoluta tal.¹</i>						
Ensamstående	6 772	6 036	— 736	714	1 450	+ 736
Makar utan barn.....	2 257	2 195	— 62	346	408	+ 62
Makar med 1 barn	1 527	1 082	— 445	491	936	+ 445
> > 2 >	666	215	— 451	404	855	+ 451
> > 3 >	179	48	— 131	315	446	+ 131
> > 4—5 >	65	17	— 48	212	260	+ 48
Ogift > 1 >	109	65	— 44	65	109	+ 44
> > 2 >	32	6	— 26	27	53	+ 26
Samtliga	11 607	9 664	-1 943	2 574	4 517	+ 1943
<i>Relativa tal.</i>						
Ensamstående	90·5	80·6	— 9·9	9·5	19·4	+ 9·9
Makar utan barn.....	86·7	84·3	— 2·4	13·3	15·7	+ 2·4
Makar med 1 barn	75·7	53·6	— 22·1	24·3	46·4	+ 22·1
> > 2 >	62·2	20·1	— 42·1	37·8	79·9	+ 42·1
> > 3 >	36·2	9·7	— 26·5	63·8	90·3	+ 26·5
> > 4—5 >	23·5	6·1	— 17·4	76·5	93·9	+ 17·4
Ogift > 1 >	62·6	37·4	— 25·2	37·4	62·6	+ 25·2
> > 2 >	54·2	10·2	— 44·0	45·8	89·8	+ 44·0
Samtliga	81·8	68·1	- 13·7	18·2	31·9	+ 13·7

¹ Undersökningsmaterialet 5·56 % av rikets hela befolkning.

lagda skattebelopp ökat. I dessa inkomstklasser är alltså redan skatteskärpningen för de relativt talrika enbarnsfamiljerna tillräcklig för att uppväga skattelättnaden för de till antalet färre flerbarnsfamiljerna.

Av hänsyn bl. a. till ändringarna ifråga om intervallen mellan ortsgrupperna har det varit av intresse att undersöka, vilka förskjutningar med avseende å det totala skattebeloppets fördelning å de olika ortsgrupperna, som förslagens genomförande skulle medföra. I detta hänseende torde få hänvisas till tabellerna 3 a och b (sid. 146). De sakkunniga vilja i detta sammanhang erinra om undersökningsmaterialets förhållandevis ringa omfattning och den osäkerhet, som till följd därav vidlåder beräkningarna. I detta fall har osäkerheten i någon mån ökat genom differentieringen å ortsgrupper. Av siffrorna framgår dock otvetydigt, att de skattskyldiga inom ortsgrupperna I och II erhålla en icke obetydlig lättnad, under det att de skattskyldiga inom ortsgrupperna IV och V få en ganska betydande ökning i skatten. I fråga om gruppen familjer med barn är lättnaden störst inom ortsgrupperna I och II,

vilket beror på den högre nativiteten där. Anmärkningsvärt är, att ensamstående inom ortsgrupp I såsom enhet betraktade icke få någon skatteökning.

Såsom en av de allvarligaste olägenheterna med en höjning av ortsavdraget ha de sakkunniga framhållit, att antalet medborgare, som äro helt befriade från direkt skatt till staten och som följaktligen icke direkt beröras av utdebiteringens växlingar, ökas. Till belysande av förslaget verkningar härutinnan har i tabell 4 (sid. 147) gjorts en sammanställning av antalet enheter med, respektive utan beskattningsbart belopp, dels vid tillämpning av gällande bestämmelser och dels enligt förslaget. Av sammanställningen framgår, att totala antalet enheter med beskattningsbart belopp vid förslaget genomförande minskar från fyra femtedelar till två tredjedelar av totala antalet taxerade enheter. Inom gruppen ensamstående sjunker antalet beskattade enheter förhållandevis mycket eller med omkring en tiondedel, vilket främst beror på den stora ökningen av ortsavdraget för de talrika små inkomsttagarna i de lägre ortsgrupperna. Av familjerna med barn uppvisar tvåbarnsfamiljen den största minskningen — över 40 procent. Enligt förslaget påföres icke mer än var femte familj inom gruppen makar med två barn beskattningsbart belopp. Inom grupperna makar med tre barn samt makar med fyra eller fem barn blir endast var tionde respektive var sextonde familj beskattad (här bortses från »värnskattefemman»).

Avdrag för andra närstående än make och minderåriga barn.

Syftet med den skattedifferentiering, varom i det föregående varit tal, har varit att åstadkomma skattelättnad för skattskyldiga med försörjningsplikt gentemot make och minderåriga barn. På grund av rättslig förpliktelse eller enligt frivilligt åtagande underhåller emellertid skattskyldig ofta även andra närstående än de nu sagda. Främst åsyftas här vuxna barn, vilka på grund av sjukdom eller annan omständighet icke kunna försörja sig själva, samt åldriga föräldrar. Ej sällan lämnas underhåll emellertid även åt minderåriga eller sjuka syskon ävensom åt avlägsnare släktingar. Till den minskning i skatteförmågan, som underhållsskyldighetens fullgörande innebär, tages vid beskattningen hänsyn endast i begränsad omfattning. Tillhör understödstagaren ej den skattskyldiges hushåll, må denne från sin inkomst avräkna, vad han utgivit såsom periodiskt understöd. Detta upptages då i stället till beskattning hos understödstagaren. I motsatt fall har den skattskyldige däremot icke någon ovillkorlig rätt till avdrag. Sådant kan emellertid beviljas honom under vissa förutsättningar. Enligt 17 § 2 och 3 mom. förordningen om statlig inkomst- och förmögenhetsskatt må nämligen, där den skattskyldiges skatteförmåga finnes vara väsentligen nedsatt till följd av underhåll av andra närstående än barn, för vilka familjeavdrag är medgivet, hans taxerade belopp minskas med — förutom honom tillkommande ortsavdrag — ytterligare ett belopp av högst 1 000 kronor.

Under diskussionen om familjebeskattningen har från olika håll gjorts

gällande, att avdrag för underhåll av andra närstående än make och minderåriga barn medgaves i allt för ringa utsträckning. Såsom exempel på de ojämna verkningarna av gällande bestämmelser anföres ej sällan det fall, att skattskyldig, som under en följd av år lämnat underhållsbidrag till fader eller moder med eget hushåll, måste på grund av den underhållnes tilltagande ålderdomssvaghet eller sjukdom taga honom eller henne till sig för vård. Så länge fadern eller modern är frisk och har eget hushåll, får den skattskyldige avdrag för vad han utger såsom periodiskt understöd, men då fadern eller modern behöver både underhåll och vård och försörjnings-skyldigheten följaktligen är särskilt betungande, medgives avdrag endast under de i ovannämnda författningsrum angivna förutsättningarna.

Med hänsyn till den nu föreslagna skärpningen av skattedifferentieringen efter familjeförhållanden är det tydligen särskilt angeläget att undersöka i vad mån en utvidgning av rätten till avdrag för underhåll av nu ifrågavarande slag kan vara befogad. En lindring av skattebördan för vissa befolkningsgrupper förutsätter med nödvändighet en skärpning av skattetrycket för andra befolkningsgrupper, och det gäller därför att vid omfördelningen beakta även andra på skatteförmågan inverkan faktorer än försörjnings-skyldighet mot make och barn.

Innan de sakkunniga upptaga ifrågavarande spörsmål till närmare diskussion, skall här nedan lämnas några statistiska uppgifter angående dels den omfattning, i vilken föräldrar sammanbo med vuxna barn under sådana förhållanden, att de kunna antagas utgöra en ekonomisk börda för barnen, och dels den utsträckning, i vilken andra, avlägsnare släktingar ingå i hushållen. Uppgifterna äro hämtade från det av statistiska centralbyrån för befolkningsutredningens räkning införskaffade och bearbetade material, som legat till grund för de sakkunnigas statistiska beräkningar och som omfattar omkring $\frac{1}{200}$ -del av befolkningen.

	Hela antalet familjer	Antal familjer, däri föräldrar till familjeföreståndaren ingå	Däraf familjer med föräldrar med taxerat belopp	Antal andra släktingar i familjehus-håll än föräldrar och barn	Däraf antal släktingar med taxerat belopp
Jordbruksbefolkning	2 094	205	51	147	73
Övrig landsbygdsbefolkning	3 114	120	17	118	61
Stadsbefolkning	3 333	71	17	95	66
Samtliga	8 541	396	85	360	200

Av sammanställningen framgår, att antalet hushåll, vari föräldrar till familjeföreståndaren ingå, är störst inom den egentliga jordbruksbefolkningen, där nära vart tionde hushåll har sådan sammansättning. Inom övrig landsbygdsbefolkning förekomma föräldrar till familjeföreståndaren endast i ej fullt fyra procent och inom stadsbefolkning endast i omkring två procent

av antalet hushåll. Även då det gäller »andra släktingar» är frekvensen störst inom jordbruksbefolkningen.

1936 års skattekommitté.

1936 års skattekommitté upptog till diskussion frågan, huruvida de gällande bestämmelserna om avdrag vid ömmande omständigheter voro till fyllest, när det gällde att utjämna de olikheter i skatteförmågan, till vilka hänsyn ej kunnat tagas genom de vanliga ortsavdragen. Kommittén kom därvid till den uppfattningen, att vad som borde ändras icke vore så mycket själva stadgandet utan fastmera tillämpningen av detsamma. Beträffande särskilt tolkningen av uttrycket »underhåll av andra närstående än barn, för vilka familjeavdrag är medgivet» framhöll kommittén, att »närstående» i första hand torde avse föräldrar, barnbarn, syskon och syskonbarn samt möjligen även andra släktingar. Vidare avsåges med stadgandet barn, för vilka familjeavdrag icke vore medgivet, emedan barnet överstigit åldersgränsen för avdrag. Stadgandet kunde sålunda enligt kommitténs mening få användning i vissa fall, då barn, som överskridit 18-årsåldern, fortfarande underhölles och utbildades på den skattskyldiges bekostnad och den skattskyldiges ekonomi därigenom i avsevärdare grad tyngdes. Särskilt borde avdrag i dessa fall kunna medgivas under första året efter det barnavdraget upphört, då ökningen i skatten kunde vara mycket kännbar för föräldrarna. Beträffande härefter det för bestämmelsens tillämpning uppställda villkoret, att den skattskyldiges skatteförmåga skulle finnas vara väsentligen nedsatt, kunde detta enligt kommitténs mening icke betyda annat, än att skatteförmågan skulle vara väsentligen nedsatt under den, som normalt vore förenad med viss inkomst. Nedsättningen vore alltså icke principiellt bunden till särskilda inkomstkikt. Det låge dock i sakens natur, att de ömmande omständigheter, varom fråga vore, bleve mest kännbara för skattskyldiga med mycket låga inkomster. Enligt kommitténs mening borde emellertid bestämmelserna kunna tillämpas ganska långt upp i inkomstskikten.

De sakkunniga.

Underhåller skattskyldig annan närstående än make och minderåriga barn under sådana omständigheter, att bestämmelserna om avdrag för periodiskt understöd icke äro tillämpliga, tages enligt de sakkunnigas mening icke skäligen hänsyn till den minskning i skatteförmågan, som underhållets utgivande innebär. För tillämpning av bestämmelserna om avdrag vid ömmande omständigheter erfordras, att den skattskyldiges skatteförmåga blivit väsentligen nedsatt, och i praxis torde fortfarande uppställas ganska stora krav i detta avseende. Även om bestämmelserna gives den vidsträckta tolkning, 1936 års kommitté förordad, utgör sagda villkor tydligen hinder i många fall för avdrags beviljande. Emellertid kan det icke förnekas, att underhåll av exempelvis föräldrar ofta innebär samma belastning å den skattskyldiges ekonomi som underhåll av minderårigt barn, och det är förklarligt, att krav framställles på samma hänsynstagande vid beskattningen till underhåll av det

förra slaget som till underhåll av det senare slaget. Särskilt i fall då underhåll utgives till närstående, mot vilken laglig försörjningsskyldighet förefinnes, kan med skäl göras gällande, att även om skatteförmågan icke varit väsentligen nedsatt, avdrag borde beviljas utan avseende å den skattskyldiges inkomstförhållanden. Även då underhåll lämnas på grund av frivilligt åtagande, kan emellertid rätt till avdrag vara försvarlig. Det torde vara ett samhälleligt intresse att uppmuntra till hjälpsamhet mellan närstående under nu ifrågavarande förhållanden.

Vid bedömandet av underhållsskyldighetens inverkan på skatteförmågan i förevarande fall får emellertid icke förbises, att förhållandena växla avsevärt och väsentligt mera, än då fråga är om underhåll av minderåriga barn. Kostnaderna för den underhållne minskas ofta genom att denne har någon mindre egen inkomst — arbetsinkomst, folkpension eller annan pension, avkastning av kapital — och i andra fall kan den underhållne genom arbete i den skattskyldiges förvärvsverksamhet eller hushåll mer eller mindre göra skäl för sig. Ej sällan händer att vuxna syskon sluta sig samman kring modern, som sköter hushållet för dem och därigenom ersätter en avlönad husföreståndarinna. I dylika fall är modern ofta icke en ekonomisk börda för barnen utan snarare motsatsen. Att i sistnämnda fall avdrag icke bör beviljas för vad barnen utgivit i underhåll åt modern är tydligt.

Efter övertägande av de nu anförda synpunkterna ha de sakkunniga funnit en utvidgning av rätten till avdrag för underhåll av andra närstående än make och barn motiverad. Rätt till avdrag bör sålunda enligt de sakkunnigas mening tillkomma skattskyldig utan avseende å inkomsten, då han underhåller närstående person, som på grund av ålderdom, minderårighet eller sjukdom icke kan försörja sig själv. Med närstående åsyftas här främst barn, barnbarn, föräldrar, syskon och syskonbarn. Även i andra fall bör emellertid avdrag understundom kunna beviljas, såsom då någon mera varaktigt omhändertagit barn för uppfostran utan att dock adoptera detsamma. Med hänsyn till vad ovan sagts beträffande underhållsfallens skiftande karaktär bör avdraget icke schablonmässigt utgå med ett för alla fall lika belopp utan avvägas med hänsyn till omständigheterna i det särskilda fallet. Denna avvägning bör tydligen ske av beskattningsnämnd. För det fall att den underhållne varit fullständigt arbetsoförmögen och medellös, synes ett avdrag av 800 kronor för helt år skäligt. Underhåller den skattskyldige flera personer under ifrågavarande förhållanden, bör avdrag medgivas för var och en av dem. Rätten till avdrag vid ömmande omständigheter synes böra för andra fall än de nu avsedda bibehållas oförändrad.

Beträffande verkningarna å skatteunderlaget av den föreslagna utvidgningen av rätten till avdrag för underhåll av andra närstående än make och barn, för vilket barnavdrag åtnjutes, ha de sakkunniga icke kunnat verkställa några beräkningar.

Avdrag för husföreståndarinna.

Skattskyldig, som under beskattningsåret haft husföreståndarinna hos sig anställd, äger enligt gällande bestämmelser att, därest han varit ogift och haft hemmavarande barn, för vilket han varit berättigad erhålla avdrag, åtnjuta familjeavdrag för husföreståndarinnan med hälften av det belopp, som tillkommer skattskyldig för hustru.

I remissyttrande över befolkningskommissionens förslag till omläggning av familjebeskattningen uttalade kammarrätten, att med det av kommissionen angivna syftet med höjning av familjeavdraget för hustru, nämligen att gynna giftermål och familjebildning, knappast kunde anses förenligt att låta skattskyldig få familjeavdrag för husföreståndarinna med samma höga belopp som för hustru. Kammarrätten ansåg, att det kunde ifrågasättas, om husföreståndarinneavdraget överhuvud taget borde bibehållas i ett system, där familjeavdraget för barn blivit så väsentligt höjt som enligt kommissionens förslag, ty därmed synes det huvudsakliga motivet för husföreståndarinneavdraget hava bortfallit. Kammarrätten framhöll ytterligare, att denna rätt till familjeavdrag för husföreståndarinna i förening med den omständigheten, att ogift skattskyldig, därest husföreståndarinnan vore anställd i hans förvärvsverksamhet, ägde avdraga hennes lön bland driftkostnaderna, kunde komma att direkt motverka giftermål.

1936 års skattekommitté fann i likhet med kammarrätten icke skäl föreligga därtill att skattskyldig skulle för husföreståndarinna medgivas familjeavdrag med samma höga belopp som för hustru. Med hänsyn till den icke obetydliga höjning av barnavdragen, som föreslagits, kunde det enligt kommitténs mening till och med ifrågasättas någon sänkning av avdraget för husföreståndarinna. Kommittén övervägde att konstruera avdraget såsom ett fast sådant, lika stort för samtliga ortsgrupper, vilket skulle anbringas efter det att vanliga avdrag samt bankning å dessa ägt rum. Kommittén ansåg emellertid, att slutlig ståndpunkt till förevarande fråga för statsbeskattningsens vidkommande ej borde tagas förrän denna kunde lösas även för kommunalbeskattningsens del. I avvaktan på den lagstiftning i ämnet, som kunde föransledas av den åt kommunalskatteberedningen uppdragna utredningen, borde avdraget anordnas på ett sådant sätt att en blivande enhetlig lösning icke föregreps och att avvikelser från då gällande ordning icke bleve större än nödvändigt. Kommittén föreslog därför, att avdraget för husföreståndarinna vid statsbeskattningen skulle bestämmas till hälften av familjeavdraget för hustru.

Kommitténs förslag i denna punkt upptogs i proposition till 1938 års riksdag och godkändes av riksdagen.

Frågan om rätt till avdrag för husföreståndarinna har därefter för kommunalbeskattningsens vidkommande upptagits till behandling av kommunalskatteberedningen. I sitt betänkande med förslag till omläggning av den kommunala beskattningen (SOU 1942: 34 sid. 165 o. ff) har beredningen härom anfört följande.

Beträffande husföreståndarinneavdraget torde befolkningspolitiska synpunkter icke göra sig gällande i någon högre grad. Utgångspunkten synes i stället böra vara en jämförelse mellan skatteförmågan hos å ena sidan gift skattskyldig med barn, för vilket avdrag åtnjutes, och å andra sidan skattskyldig med sådant barn, vilken icke har hustru men väl husföreståndarinna. För närvarande äro dessa skattskyldiga likställda i avdragshänseende. Frågan huruvida de vid i övrigt lika förhållanden äga samma skatteförmåga läser knappast kunna allmängiltigt besvaras. Ser man först till de fall, då fråga icke är om fri sammanlevnad utan om avlönad husföreståndarinna, synes det icke osannolikt att inom de lägre inkomsttagargrupperna kostnaderna äro lika stora för husföreståndarinna som för hustru och i vissa fall till och med större. Inom högre inkomsttagargrupper torde förhållandet vara det motsatta. För de fall åter, då fri sammanlevnad föreligger, torde man kunna utgå ifrån att den skattskyldiges kostnader för husföreståndarinna icke så avsevärt skilja sig från kostnaderna för hustru.

I betraktande av att för de flesta skattskyldiga kostnaderna för husföreståndarinna icke torde understiga kostnaderna för hustru, har beredningen funnit det vara ur skatteförmågesynpunkt oriktigt att fastställa avdraget för husföreståndarinna lägre än familjeavdraget för hustru. Beredningen har då särskilt haft sin uppmärksamhet fäst på det förhållandet att en skattskyldig, som vid hustruns frånfalle nödgas skaffa sig husföreståndarinna för vård av barn, i regel kommer i ett ekonomiskt sämre läge än under hustruns livstid och att det för en sådan skattskyldig måste kännas särskilt betungande att få vidkännas en sänkning av ortsavdraget. Att å andra sidan sätta avdraget för husföreståndarinna högre har dock icke ansetts av behovet påkallat och skulle för övrigt vara förenat med taxeringstekniska olägenheter. Beredningen föreslår av dessa skäl, att avdraget för husföreståndarinna bestämmas till samma belopp som avdraget för hustru.

De av beredningen sålunda anförda skälen finna de sakkunniga äga giltighet även beträffande den statliga beskattningen. De sakkunniga få därför föreslå, att ogift skattskyldig med hemmavarande barn, för vilket avdrag åtnjutes, erhåller samma grundavdrag, som makar med barn, därest han haft husföreståndarinna anställd hos sig.

Beskattningen av minderåriga barns inkomst.

Frågan om skattelättnader för familjeförsörjare sammanhänger nära med frågan huruvida inkomst, som förvärvats av annan familjemedlem än familjeförsörjaren, skall inverka på dennes beskattning, d. v. s. om en dylik inkomst skall utesluta eller minska den lättnad, som eljest skulle ha beviljats. Skattelättnaderna motiveras ju med att den skattskyldiges skatteförmåga minskas med antalet personer, som skola ha sitt uppehälle av hans inkomst. I den mån emellertid familjemedlemmarna ha egen inkomst eller förmögenhet, lindras den skattskyldiges försörjningsbörd och hans anspråk på skattelättnad blir i motsvarande grad mindre berättigat.

Enligt gällande bestämmelser erhålles, som förut nämnts, familjeavdrag för varje hemmavarande eller av den skattskyldige helt eller delvis underhållet barn, som icke fyllt 18 år och icke haft minst 600 kronors inkomst. Understiger barnets inkomst 600 kronor, inverkar den icke å föräldrarnas beskattning och förblir obeskattad. Uppgår inkomsten till eller överstiger nämnda

belopp, mister familjeförsörjaren hela barnavdraget och barnet får självt erlagga skatt för inkomsten (i den mån densamma överstiger grundavdraget för ensamstående inom vederbörande ortsgrupp). Ifråga om omyndigt, hemmavarande barns förmögenhet gäller, att denna skall beskattas hos föräldrarna, därest barnets till inkomst- och förmögenhetsskatt beräknade beskattningsbara belopp icke uppgår till minst 10 kronor. I annat fall taxeras barnet självt för förmögenheten.

Ovannämnda bestämmelser innebära tydligen ett visst avsteg från skatteförmågeprincipen, vilken konsekvent genomförd leder till en sambeskattnings av familjens olika medlemmar. I fråga om föräldrar och minderåriga barn har också under en kortare tid tillämpats regler med sådan innebörd. I samband med 1919 års skattereform infördes sålunda bestämmelser, enligt vilka skattskyldig skulle taxeras för hemmavarande eller av den skattskyldige helt eller delvis underhållet barns inkomst och förmögenhet, såvitt icke barnet uppnått 21 års ålder eller skulle självt taxeras till inkomst- och förmögenhetsskatt. Enligt samma bestämmelser blev barnet självständigt skattesubjekt, därest dess inkomst uppgick till ett belopp, som med minst 20 kronor översteg ortsavdraget. Bestämmelserna visade sig emellertid medföra betydande ojämnheter och språng i beskattningen samt ökat arbete för taxeringsmyndigheterna. Olägenheterna befunnos vara så väsentliga, att sambeskattningen redan vid 1922 års riksdag upphävdes och ersattes av det nu gällande systemet. Även detta är emellertid behäftat med brister av nyss antydd art. Brister, som från början voro förhållandevis obetydliga, ha blivit mera framträdande, allteftersom barnavdragen höjts och den inkomstgräns, vid vilken rätten till avdrag för barnet upphör, förskjutits uppåt. Några exempel torde belysa riktigheten av det sagda.

En familj bestående av makar och tre minderåriga barn samt bosatt i en kommun tillhörande ortsgrupp III får, om familjefadern har ett taxerat belopp av 6 000 kronor men övriga familjemedlemmar äro utan inkomst, innevarande budgetår erlagga i inkomst- och förmögenhetsskatt samt värnsskatt sammanlagt 174 kronor 67 öre. Ärva barnen en förmögenhet, som lämnar dem vardera en behållen avkastning å 590 kronor, förblir skatten densamma. Till den avsevärda förbättring i familjens ekonomiska ställning, som inkomstökningen å 1 770 kronor innebär, tages sålunda icke någon som helst hänsyn vid beskattningen. Å andra sidan blir skatteökningen vid förlust av rätten till barnavdrag mycket betydande. Ökas barnens inkomst till 600 kronor för dem vardera, blir skatten, om förutsättningarna i övrigt äro desamma, 528 kronor 90 öre. En ökning av inkomsten med sammanlagt 30 kronor medför en skatteökning av i runt tal 350 kronor (jfr tabell I sid. 157 o. 160). Om förmögenheten icke kunnat skiftas alldeles likformigt mellan barnen och det till följd härav inträffat, att den sammanlagda avkastningen — 1 800 kronor — fördelat sig mellan dem så, att det ena barnet fått 620 kronor och de båda övriga vardera 590 kronor, hade skatteökningen stannat vid omkring 120 kronor. Till följd av skatteskalornas progressivitet ökas tydligen de nu påtalade olägenheterna med stigande inkomst. Ändras exemplet härövan så, att

familjefaderns taxerade belopp uppgår till 25 000 kronor, skulle en ökning av barnens inkomst från 590 till 600 kronor för dem var, innebära en ökad skatteutgift av icke mindre än i runt tal 930 kronor. Mot de anförda exemplen kan möjligen invändas, att de representera endast mera sällan förekommande fall. Sprången och ojämnheter kunna emellertid bliva ganska betydande även i fall, som äro vanligare. Om exempelvis i en industriarbetarefamilj, bestående av makar och två i förvärvsverksamhet sysselsatta barn under 18 år, fadern har ett taxerat belopp av 3 000 kronor och vartdera barnet en inkomst av 590 kronor, utgöra de direkta statskatterna sammanlagt 35 kronor 70 öre. Stiger barnens inkomst — exempelvis på grund av höjt index — med ett par tiotal kronor för dem var, ökas familjens skatteutgifter med sammanlagt 86 kronor 70 öre.

Ett system med så ojämna verkningar som här påvisats, innebär tydligen en stark frestelse att genom undervärdering av barnens inkomster, där dessa uppbäras in natura, eller genom skenavtal angående inkomsterna eller genom helt oriktiga deklarationer söka uppnå skattelindring. Än större blir emellertid denna frestelse, därest barnavdragen höjas i enlighet med de sakkunnigas förslag. I förstnämnda exempel skulle i sådant fall inkomstökningen av 10 kronor per barn medföra en ökad skatteutgift för familjen med omkring 560 kronor och i exemplet med 25 000 kronors taxerat belopp för familjefadern skulle samma inkomstökning innebära en stegring av skatterna med omkring 1 440 kronor (jfr tabell II sid. 167.)

Av det sagda torde framgå, att en ändring av reglerna för beskattning av minderåriga barns inkomst är motiverad redan på grund av det nuvarande systemets brister i tekniskt avseende. Härtill kommer, att ju längre differentieringen av beskattningen efter försörjningsbördan drives, desto starkare bliva kraven på att denna börda bedömes under hänsynstagande till alla därå inverkan omständigheter och alltså även till sådana, som verka lindrande därav. Enligt de sakkunnigas mening torde en ändring böra gå ut på ett återinförande i en eller annan form av sambeskattningen av föräldrar och minderåriga barn. En sådan åtgärd förutsätter emellertid betydande ändringar jämväl i deklarations- och taxeringsförfarandet och kan på den grund icke genomföras med verkan å innevarande års taxering. Med hänsyn härtill och då vidare i detta avseende olika regler icke gärna kunna gälla för den statliga och den kommunala beskattningen, ha de sakkunniga icke ansett lämpligt att nu för statsbeskattningens del framlägga förslag i frågan. Det är emellertid de sakkunnigas avsikt att senare i samråd med kommunalskatteberedningen upptaga frågan till behandling och söka vinna en för den statliga och den kommunala beskattningen gemensam lösning.

300 000
200 000
100 000
50 000
25 000
12 500
6 250
3 125
1 562
781
390
195
97
48
24
12
6
3
1
0

Tabell I, utvisande för vissa taxerade belopp och vid olika familjeförhållanden inkomst- och förmögenhetsskattens samt värnskattens sammanlagda belopp dels vid tillämpning av gällande bestämmelser om orsavsdrag och dels vid tillämpning av de sakkunnigas förslag.

(Inkomst- och förmögenhetsskattens bottensskatt vid 150 % av grundbeloppet; värnskatten enligt de för budgetåret 1942/43 fastställda skattesatserna.)

Ensamstående.

Taxerat belopp, kr.	S k a t t i k r o n o r									
	Ortsgrupp I		Ortsgrupp II		Ortsgrupp III		Ortsgrupp IV		Ortsgrupp V	
	Gällande	Förslag	Gällande	Förslag	Gällande	Förslag	Gällande	Förslag	Gällande	Förslag
700	7-02	—	—	—	—	—	—	—	—	—
800	10-40	—	—	7-70	—	—	—	—	—	—
900	16-57	9-05	7-02	11-47	8-37	—	—	—	—	—
1 000	22-95	15-30	11-47	17-85	12-75	9-05	7-02	6-35	5-00	5-00
1 200	38-25	33-15	26-77	33-15	26-77	22-95	19-12	15-30	15-30	15-30
1 400	58-65	53-55	49-72	47-17	43-35	43-35	36-97	29-32	33-15	33-15
1 600	86-70	79-05	72-67	71-40	61-20	63-75	54-82	47-17	53-55	53-55
1 800	114-75	104-55	99-45	96-90	85-42	89-25	73-95	65-02	73-95	73-95
2 000	140-25	135-15	130-05	124-95	114-75	114-75	99-45	86-70	99-45	99-45
2 200	165-75	165-75	158-10	155-55	145-35	145-35	130-05	116-02	124-95	124-95
2 400	191-25	196-35	183-60	186-15	175-95	175-95	160-65	146-62	155-55	155-55
2 600	216-75	226-95	209-10	216-75	201-45	206-55	191-25	177-22	186-15	186-15
2 800	242-25	257-55	234-60	247-35	226-95	237-15	219-30	207-82	216-75	216-75
3 000	267-75	288-15	260-10	277-95	252-45	267-75	244-80	237-15	247-35	247-35
4 000	397-75	452-65	388-60	440-45	379-95	428-95	372-30	364-65	403-85	403-85
5 000	550-25	635-65	541-10	623-45	531-95	611-35	522-80	513-65	586-85	586-85
6 000	718-00	818-65	707-32	806-45	696-65	794-25	685-97	675-30	769-85	769-85
8 000	1 088-50	1 246-35	1 076-07	1 230-55	1 063-65	1 214-75	1 051-22	1 038-80	1 184-35	1 184-35
10 000	1 523-00	1 766-75	1 507-77	1 747-75	1 492-55	1 728-75	1 477-32	1 462-10	1 630-75	1 630-75
12 000	2 037-50	2 363-25	2 020-87	2 342-25	2 004-25	2 321-25	1 987-62	1 971-00	2 279-25	2 279-25
15 000	2 872-50	3 416-15	2 872-50	3 389-95	2 872-50	3 363-75	2 872-50	2 862-00	3 311-35	3 311-35
20 000	4 510-00	5 381-15	4 510-00	5 354-95	4 510-00	5 328-75	4 510-00	4 510-00	5 276-35	5 276-35
25 000	6 147-50	7 602-35	6 147-50	7 570-55	6 147-50	7 538-75	6 147-50	6 147-50	7 475-15	7 475-15
50 000	16 935-00	19 422-50	16 935-00	19 422-50	16 935-00	19 422-50	16 935-00	16 935-00	19 422-50	19 422-50
100 000	43 410-00	46 472-50	43 410-00	46 472-50	43 410-00	46 472-50	43 410-00	43 410-00	46 472-50	46 472-50
200 000	104 660-00	108 097-50	104 660-00	108 097-50	104 660-00	108 097-50	104 660-00	104 660-00	108 097-50	108 097-50

Tabell I (forts.). Makar utan barn.

Taxerat belopp, kr.	S k a t t i k r o n o r											
	Ortsgrupp I		Ortsgrupp II		Ortsgrupp III		Ortsgrupp IV		Ortsgrupp V			
	Gällande	Förslag	Gällande	Förslag	Gällande	Förslag	Gällande	Förslag	Gällande	Förslag		
700	—	—	—	—	—	—	—	—	—	—	—	
800	—	—	—	—	—	—	—	—	—	—	—	
900	—	—	—	—	—	—	—	—	—	—	—	
1 000	5-00	5-00	5-00	5-00	5-00	5-00	5-00	5-00	5-00	5-00	5-00	
1 200	5-00	5-00	5-00	5-00	5-00	5-00	5-00	5-00	5-00	5-00	5-00	
1 400	12-75	7-70	9-05	5-00	6-35	5-00	5-00	5-00	5-00	5-00	5-00	
1 600	25-50	20-40	20-40	14-02	15-30	9-05	10-40	5-67	7-70	5-00	5-00	
1 800	38-25	35-70	33-15	29-32	28-05	22-95	22-95	15-30	17-85	9-72	9-72	
2 000	51-00	51-00	45-90	44-62	40-80	38-25	35-70	30-60	30-60	24-22	24-22	
2 200	63-75	66-30	58-65	59-92	53-55	53-55	48-45	45-90	43-35	39-22	39-22	
2 400	76-50	86-70	71-40	75-22	66-30	68-85	61-20	61-20	56-10	54-82	54-82	
2 600	102-00	107-10	86-70	95-62	79-05	86-70	73-95	76-50	68-85	70-12	70-12	
2 800	127-50	132-60	112-20	117-30	96-90	107-10	86-70	96-90	81-60	85-42	85-42	
3 000	153-00	158-10	137-70	142-80	122-40	127-50	107-10	117-30	94-35	105-82	105-82	
4 000	280-50	290-70	265-20	272-85	249-90	255-00	234-60	239-70	219-30	224-40	224-40	
5 000	413-00	440-45	394-70	419-10	377-40	397-75	362-10	377-40	346-80	359-55	359-55	
6 000	565-50	608-20	547-20	586-85	528-90	565-50	510-60	544-15	492-30	522-80	522-80	
8 000	875-50	960-70	854-20	935-85	833-90	911-00	815-60	886-15	797-30	861-30	861-30	
10 000	1 234-50	1 368-80	1 210-80	1 341-15	1 187-90	1 313-50	1 166-60	1 285-85	1 145-30	1 258-20	1 258-20	
12 000	1 657-50	1 866-50	1 629-00	1 833-25	1 601-30	1 800-00	1 575-20	1 766-75	1 549-10	1 733-50	1 733-50	
15 000	2 400-00	2 641-50	2 368-50	2 625-75	2 337-00	2 610-00	2 305-50	2 594-25	2 274-00	2 562-75	2 562-75	
20 000	3 920-50	4 221-80	3 881-20	4 202-15	3 841-90	4 182-50	3 802-60	4 162-85	3 763-30	4 143-20	4 143-20	
25 000	5 558-00	5 859-30	5 518-70	5 839-65	5 479-40	5 830-00	5 440-10	5 800-35	5 400-80	5 780-70	5 780-70	
50 000	16 093-50	16 523-60	16 037-40	16 495-55	15 931-30	16 467-50	15 925-20	16 439-45	15 869-10	16 411-40	16 411-40	
100 000	42 442-50	42 937-00	42 378-00	42 904-75	42 313-50	42 872-50	42 249-00	42 840-25	42 184-50	42 808-00	42 808-00	
200 000	103 557-50	104 121-00	103 484-00	104 084-25	103 410-50	104 047-50	103 337-00	104 010-75	103 263-30	103 974-00	103 974-00	

Tabell I (forts.). Makar med 1 barn.

Taxerat belopp, kr.	S k a t t i k r o n o r									
	Ortsgrupp I		Ortsgrupp II		Ortsgrupp III		Ortsgrupp IV		Ortsgrupp V	
	Gällande	Förslag	Gällande	Förslag	Gällande	Förslag	Gällande	Förslag	Gällande	Förslag
700	—	—	—	—	—	—	—	—	—	—
800	—	—	—	—	—	—	—	—	—	—
900	—	—	—	—	—	—	—	—	—	—
1 000	5-00	5-00	5-00	5-00	5-00	5-00	5-00	5-00	5-00	5-00
1 200	5-00	5-00	5-00	5-00	5-00	5-00	5-00	5-00	5-00	5-00
1 400	5-00	5-00	5-00	5-00	5-00	5-00	5-00	5-00	5-00	5-00
1 600	5-00	5-00	5-00	5-00	5-00	5-00	5-00	5-00	5-00	5-00
1 800	9-72	5-00	5-67	5-00	5-00	5-00	5-00	5-00	5-00	5-00
2 000	21-67	5-00	14-02	5-00	8-37	5-00	5-00	5-00	5-00	5-00
2 200	34-42	5-00	26-77	5-00	19-12	5-00	11-47	5-00	7-02	5-00
2 400	47-17	5-00	39-52	5-00	31-87	5-00	24-22	5-00	16-57	5-00
2 600	59-92	15-30	52-27	7-02	44-62	5-00	36-97	5-00	29-32	5-00
2 800	72-67	30-60	65-02	19-12	57-37	9-05	49-72	5-00	42-07	5-00
3 000	85-42	45-90	77-77	34-42	70-12	22-95	62-47	11-47	54-82	5-00
4 000	192-52	147-90	169-57	124-95	146-62	107-10	126-22	91-80	118-57	76-50
5 000	320-02	275-40	297-07	252-45	274-12	229-50	251-17	206-55	228-22	183-60
6 000	460-27	406-90	432-82	379-95	405-37	357-00	378-67	334-05	355-72	311-10
8 000	765-27	716-47	737-82	684-45	710-37	657-00	682-92	629-55	655-47	602-10
10 000	1 108-02	1 086-72	1 076-07	1 049-45	1 044-12	1 013-95	1 012-17	976-67	980-22	939-40
12 000	1 503-42	1 520-82	1 464-27	1 475-15	1 425-12	1 431-65	1 386-57	1 386-57	1 351-02	1 345-10
15 000	2 218-87	2 318-62	2 171-62	2 263-50	2 124-37	2 211-00	2 077-87	2 155-87	2 035-12	2 100-75
20 000	3 694-52	3 868-10	3 635-57	3 823-80	3 576-62	3 789-50	3 517-67	3 750-20	3 458-72	3 710-90
25 000	5 332-02	5 505-60	5 273-07	5 466-30	5 214-12	5 427-00	5 155-17	5 387-70	5 096-22	5 348-40
50 000	15 770-92	16 018-70	15 686-77	15 962-60	15 602-62	15 906-50	15 518-47	15 850-40	15 434-32	15 794-30
100 000	42 071-62	42 356-50	41 974-87	42 292-00	41 878-12	42 227-50	41 781-37	42 163-00	41 684-62	42 098-50
200 000	103 134-87	103 459-50	103 024-62	103 386-00	102 914-37	103 312-50	102 804-12	103 239-00	102 693-87	103 165-50

Tabell I (forts.). Måkar med 2 barn.

Taxerat belopp, kr.	S k a t t i k r o n o r									
	Ortsgrupp I		Ortsgrupp II		Ortsgrupp III		Ortsgrupp IV		Ortsgrupp V	
	Gällande	Förslag	Gällande	Förslag	Gällande	Förslag	Gällande	Förslag	Gällande	Förslag
700	—	—	—	—	—	—	—	—	—	—
800	—	—	—	—	—	—	—	—	—	—
900	—	—	—	—	—	—	—	—	—	—
1 000	5-00	5-00	5-00	5-00	5-00	5-00	5-00	5-00	5-00	5-00
1 200	5-00	5-00	5-00	5-00	5-00	5-00	5-00	5-00	5-00	5-00
1 400	5-00	5-00	5-00	5-00	5-00	5-00	5-00	5-00	5-00	5-00
1 600	5-00	5-00	5-00	5-00	5-00	5-00	5-00	5-00	5-00	5-00
1 800	5-00	5-00	5-00	5-00	5-00	5-00	5-00	5-00	5-00	5-00
2 000	5-00	5-00	5-00	5-00	5-00	5-00	5-00	5-00	5-00	5-00
2 200	7-70	5-00	5-00	5-00	5-00	5-00	5-00	5-00	5-00	5-00
2 400	17-85	5-00	9-05	5-00	5-00	5-00	5-00	5-00	5-00	5-00
2 600	30-60	5-00	20-40	5-00	5-00	5-00	5-00	5-00	5-00	5-00
2 800	43-35	5-00	33-15	5-00	5-00	5-00	5-00	5-00	5-00	5-00
3 000	56-10	5-00	45-90	5-00	5-00	5-00	5-00	5-00	5-00	5-00
4 000	119-85	11-47	109-65	5-00	5-00	5-00	5-00	5-00	5-00	5-00
5 000	282-05	95-62	201-45	71-40	170-85	53-55	153-00	35-70	142-80	19-12
6 000	359-55	219-30	328-95	186-15	298-35	153-00	267-75	123-67	237-15	98-17
8 000	660-05	492-30	623-45	452-65	586-85	413-00	550-25	374-85	513-65	341-70
10 000	985-55	809-50	942-95	765-27	900-35	721-05	857-75	678-35	818-65	638-70
12 000	1 356-95	1 195-00	1 309-55	1 143-52	1 262-15	1 092-05	1 214-75	1 038-80	1 170-15	987-32
15 000	2 042-25	1 918-75	1 985-25	1 849-87	1 928-25	1 781-00	1 871-25	1 709-75	1 814-25	1 640-87
20 000	3 468-55	3 396-50	3 389-95	3 331-00	3 311-35	3 265-50	3 232-75	3 173-80	3 154-15	3 078-82
25 000	5 106-05	5 034-00	5 027-45	4 968-50	4 948-85	4 903-00	4 870-25	4 837-50	4 791-65	4 772-00
50 000	15 448-35	15 345-50	15 336-15	15 252-00	15 223-95	15 158-50	15 111-75	15 065-00	14 999-55	14 971-50
100 000	41 700-75	41 582-50	41 571-75	41 475-00	41 442-75	41 367-50	41 313-75	41 260-00	41 184-75	41 152-50
200 000	102 712-25	102 577-50	102 565-25	102 455-00	102 418-25	102 332-50	102 271-25	102 210-00	102 124-25	102 087-50

Tabell I (forts.). Makar med 3 barn.

Taxerat belopp, kr.	S k a t t i k r o n o r												
	Ortsgrupp I		Ortsgrupp II		Ortsgrupp III		Ortsgrupp IV		Ortsgrupp V		Gällande	Förslag	
	Gällande	Förslag	Gällande	Förslag	Gällande	Förslag	Gällande	Förslag	Gällande	Förslag			
700	—	—	—	—	—	—	—	—	—	—	—	—	—
800	—	—	—	—	—	—	—	—	—	—	—	—	—
900	—	—	—	—	—	—	—	—	—	—	—	—	—
1 000	5-00	5-00	5-00	5-00	5-00	5-00	5-00	5-00	5-00	5-00	5-00	5-00	5-00
1 200	5-00	5-00	5-00	5-00	5-00	5-00	5-00	5-00	5-00	5-00	5-00	5-00	5-00
1 400	5-00	5-00	5-00	5-00	5-00	5-00	5-00	5-00	5-00	5-00	5-00	5-00	5-00
1 600	5-00	5-00	5-00	5-00	5-00	5-00	5-00	5-00	5-00	5-00	5-00	5-00	5-00
1 800	5-00	5-00	5-00	5-00	5-00	5-00	5-00	5-00	5-00	5-00	5-00	5-00	5-00
2 000	5-00	5-00	5-00	5-00	5-00	5-00	5-00	5-00	5-00	5-00	5-00	5-00	5-00
2 200	5-00	5-00	5-00	5-00	5-00	5-00	5-00	5-00	5-00	5-00	5-00	5-00	5-00
2 400	5-00	5-00	5-00	5-00	5-00	5-00	5-00	5-00	5-00	5-00	5-00	5-00	5-00
2 600	5-00	5-00	5-00	5-00	5-00	5-00	5-00	5-00	5-00	5-00	5-00	5-00	5-00
2 800	5-00	5-00	5-00	5-00	5-00	5-00	5-00	5-00	5-00	5-00	5-00	5-00	5-00
3 000	11-47	5-00	5-00	5-00	5-00	5-00	5-00	5-00	5-00	5-00	5-00	5-00	5-00
4 000	75-22	5-00	61-20	5-00	5-00	47-17	5-00	38-15	5-00	33-15	5-00	5-00	5-00
5 000	138-97	5-00	124-95	5-00	5-00	110-92	5-00	96-90	5-00	96-90	5-00	82-87	5-00
6 000	225-67	54-82	188-70	5-00	31-87	174-67	9-05	160-65	5-00	160-65	5-00	146-62	5-00
8 000	499-92	290-70	449-60	5-00	247-35	399-27	204-00	354-45	5-00	354-45	160-65	312-37	122-40
10 000	804-92	577-70	754-60	5-00	525-85	704-27	474-00	653-95	422-15	653-95	422-15	603-62	372-30
12 000	1 154-17	914-55	1 095-60	5-00	847-10	1 037-02	788-15	978-45	728-67	978-45	728-67	919-87	675-30
15 000	1 792-87	1 549-10	1 714-50	1 466-45	1 636-12	1 384-60	1 307-57	1 562-15	1 307-57	1 562-15	1 307-57	1 490-37	1 232-52
20 000	3 124-67	2 924-90	3 016-60	2 830-50	2 908-52	2 730-75	2 628-37	2 814-75	2 628-37	2 814-75	2 628-37	2 728-12	2 528-62
25 000	4 762-17	4 562-40	4 654-10	4 470-70	4 546-02	4 379-00	4 287-96	4 437-95	4 287-96	4 437-95	4 287-96	4 329-87	4 195-60
50 000	14 957-47	14 672-30	14 803-20	14 541-40	14 648-92	14 410-50	14 279-60	14 494-65	14 279-60	14 494-65	14 279-60	14 340-37	14 148-70
100 000	41 136-37	40 808-50	40 959-00	40 658-00	40 781-62	40 507-50	40 357-00	40 604-25	40 357-00	40 604-25	40 357-00	40 426-87	40 206-50
200 000	102 069-12	101 695-50	101 867-00	101 524-00	101 664-87	101 352-50	101 181-00	101 462-75	101 181-00	101 462-75	101 181-00	101 260-62	101 009-50

Tabell I (forts.), Makar med 4 barn.

Taxerat belopp, kr.	Ortsgrupp I		Ortsgrupp II		Ortsgrupp III		Ortsgrupp IV		Ortsgrupp V	
	Gällande	Förslag	Gällande	Förslag	Gällande	Förslag	Gällande	Förslag	Gällande	Förslag
700	—	—	—	—	—	—	—	—	—	—
800	—	—	—	—	—	—	—	—	—	—
900	—	—	—	—	—	—	—	—	—	—
1 000	5-00	5-00	5-00	5-00	5-00	5-00	5-00	5-00	5-00	5-00
1 200	5-00	5-00	5-00	5-00	5-00	5-00	5-00	5-00	5-00	5-00
1 400	5-00	5-00	5-00	5-00	5-00	5-00	5-00	5-00	5-00	5-00
1 600	5-00	5-00	5-00	5-00	5-00	5-00	5-00	5-00	5-00	5-00
1 800	5-00	5-00	5-00	5-00	5-00	5-00	5-00	5-00	5-00	5-00
2 000	5-00	5-00	5-00	5-00	5-00	5-00	5-00	5-00	5-00	5-00
2 200	5-00	5-00	5-00	5-00	5-00	5-00	5-00	5-00	5-00	5-00
2 400	5-00	5-00	5-00	5-00	5-00	5-00	5-00	5-00	5-00	5-00
2 600	5-00	5-00	5-00	5-00	5-00	5-00	5-00	5-00	5-00	5-00
2 800	5-00	5-00	5-00	5-00	5-00	5-00	5-00	5-00	5-00	5-00
3 000	5-00	5-00	5-00	5-00	5-00	5-00	5-00	5-00	5-00	5-00
4 000	30-60	5-00	12-75	5-00	5-00	5-00	5-00	5-00	5-00	5-00
5 000	94-35	5-00	76-50	5-00	58-65	5-00	40-80	5-00	22-95	5-00
6 000	158-10	5-00	140-25	5-00	122-40	5-00	104-55	5-00	86-70	5-00
8 000	346-80	107-10	293-25	67-57	249-90	38-25	232-05	9-05	214-20	5-00
10 000	644-80	362-10	580-75	308-55	516-70	255-00	452-65	201-45	388-60	147-90
12 000	967-80	663-10	893-25	599-05	821-70	535-00	757-65	470-95	693-60	406-90
15 000	1 549-10	1 222-65	1 457-75	1 136-42	1 368-80	1 053-00	1 285-85	969-57	1 202-90	886-15
20 000	2 799-00	2 515-50	2 688-75	2 392-12	2 578-50	2 268-75	2 468-25	2 145-37	2 358-00	2 028-00
25 000	4 418-30	4 090-80	4 280-75	3 972-90	4 143-20	3 855-00	4 005-65	3 737-10	3 868-10	3 612-65
50 000	14 466-60	13 999-10	14 270-25	13 830-80	14 073-90	13 682-50	13 877-55	13 494-20	13 681-30	13 325-90
100 000	40 572-00	40 034-50	40 346-25	39 841-00	40 120-50	39 647-50	39 894-75	39 454-00	39 669-00	39 260-50
200 000	101 426-00	100 813-50	101 168-75	100 593-00	100 911-50	100 372-50	100 654-25	100 132-00	100 397-00	99 931-50

Tabell I (forts.). Makar med 5 barn.

Taxerat belopp, kr.	S k a t t i k r o n o r									
	Ortsgrupp I		Ortsgrupp II		Ortsgrupp III		Ortsgrupp IV		Ortsgrupp V	
	Gällande	Förslag	Gällande	Förslag	Gällande	Förslag	Gällande	Förslag	Gällande	Förslag
700	—	—	—	—	—	—	—	—	—	—
800	—	—	—	—	—	—	—	—	—	—
900	—	—	—	—	—	—	—	—	—	—
1 000	5-00	5-00	5-00	5-00	5-00	5-00	5-00	5-00	5-00	5-00
1 200	5-00	5-00	5-00	5-00	5-00	5-00	5-00	5-00	5-00	5-00
1 400	5-00	5-00	5-00	5-00	5-00	5-00	5-00	5-00	5-00	5-00
1 600	5-00	5-00	5-00	5-00	5-00	5-00	5-00	5-00	5-00	5-00
1 800	5-00	5-00	5-00	5-00	5-00	5-00	5-00	5-00	5-00	5-00
2 000	5-00	5-00	5-00	5-00	5-00	5-00	5-00	5-00	5-00	5-00
2 200	5-00	5-00	5-00	5-00	5-00	5-00	5-00	5-00	5-00	5-00
2 400	5-00	5-00	5-00	5-00	5-00	5-00	5-00	5-00	5-00	5-00
2 600	5-00	5-00	5-00	5-00	5-00	5-00	5-00	5-00	5-00	5-00
2 800	5-00	5-00	5-00	5-00	5-00	5-00	5-00	5-00	5-00	5-00
3 000	5-00	5-00	5-00	5-00	5-00	5-00	5-00	5-00	5-00	5-00
4 000	5-00	5-00	5-00	5-00	5-00	5-00	5-00	5-00	5-00	5-00
5 000	49-72	5-00	28-05	5-00	5-00	8-37	5-00	5-00	5-00	5-00
6 000	113-47	5-00	91-80	5-00	5-00	70-12	5-00	48-45	26-77	5-00
8 000	240-97	5-00	219-30	5-00	5-00	197-62	5-00	175-95	154-27	5-00
10 000	484-67	178-50	406-90	116-02	337-87	68-85	303-45	303-45	281-77	5-00
12 000	789-67	443-50	711-90	369-75	634-12	306-00	556-35	556-35	478-57	178-50
15 000	1 327-32	987-62	1 226-60	838-47	1 132-87	754-60	1 042-35	1 042-35	951-82	586-00
20 000	2 523-37	2 098-12	2 389-50	1 963-87	2 255-62	1 833-25	2 121-75	1 700-25	1 997-12	1 570-85
25 000	4 074-42	3 619-20	3 907-40	3 475-10	3 740-37	3 331-00	3 573-35	3 160-70	3 406-32	2 977-30
50 000	13 975-72	13 325-90	13 737-30	13 120-20	13 498-87	12 014-50	13 260-45	12 708-80	13 022-02	12 503-10
100 000	40 007-62	39 260-50	39 733-50	39 024-00	39 459-37	38 787-50	39 185-25	38 551-00	38 911-12	38 314-50
200 000	100 782-87	99 931-50	100 470-50	99 662-00	100 158-12	99 392-50	99 845-75	99 123-00	99 533-37	98 853-50

Tabell I (forts.). Ogift (änking, änka, fränksild) med 1 barn.

Taxerat belopp, kr.	S k a t t i k r o n o r									
	Ortsgrupp I		Ortsgrupp II		Ortsgrupp III		Ortsgrupp IV		Ortsgrupp V	
	Gällande	Förslag	Gällande	Förslag	Gällande	Förslag	Gällande	Förslag	Gällande	Förslag
700	—	—	—	—	—	—	—	—	—	—
800	—	—	—	—	—	—	—	—	—	—
900	—	—	—	—	—	—	—	—	—	—
1 000	5-00	5-00	5-00	5-00	5-00	5-00	5-00	5-00	5-00	5-00
1 200	9-72	5-00	7-02	5-00	5-00	5-00	5-00	5-00	5-00	5-00
1 400	21-67	5-00	16-57	5-00	5-00	5-00	5-00	5-00	5-67	5-00
1 600	34-42	5-00	29-32	5-00	5-00	5-00	5-00	5-00	14-02	5-00
1 800	47-17	7-02	42-07	5-00	5-00	5-00	5-00	5-00	26-77	5-00
2 000	59-92	17-85	54-82	10-40	7-02	7-02	44-62	5-00	39-52	5-00
2 200	77-77	34-42	67-57	25-50	17-85	17-85	57-37	10-40	52-27	6-35
2 400	103-27	56-10	87-97	43-35	75-22	34-42	70-12	25-50	65-02	15-30
2 600	128-77	81-60	113-47	66-30	98-17	53-55	82-87	42-07	77-77	30-60
2 800	154-27	107-10	138-97	91-80	123-67	76-50	108-37	62-47	93-07	49-72
3 000	179-77	132-60	164-47	117-30	149-17	102-00	133-87	86-70	118-57	72-67
4 000	307-27	260-10	291-97	244-80	276-67	229-50	261-37	214-20	246-07	198-90
5 000	445-02	388-60	426-72	372-30	408-42	357-00	390-12	341-70	373-57	326-40
6 000	597-52	541-10	579-22	522-80	560-92	504-50	542-62	486-20	524-32	467-90
8 000	912-77	866-62	891-47	841-77	870-17	821-70	848-87	800-35	829-32	779-00
10 000	1 275-97	1 264-12	1 252-27	1 236-47	1 228-57	1 210-80	1 204-87	1 184-35	1 182-57	1 159-50
12 000	1 707-37	1 740-62	1 678-87	1 707-37	1 650-37	1 676-50	1 621-87	1 643-25	1 594-77	1 610-00
15 000	2 455-12	2 570-62	2 423-62	2 533-87	2 392-12	2 499-75	2 360-62	2 463-00	2 329-12	2 426-25
20 000	3 989-27	4 156-30	3 949-97	4 136-65	3 910-67	4 117-00	3 871-37	4 097-35	3 832-07	4 077-70
25 000	5 626-77	5 793-80	5 587-47	5 774-15	5 548-17	5 754-50	5 508-87	5 734-85	5 469-37	5 715-20
50 000	16 191-67	16 430-10	16 135-57	16 402-05	16 079-47	16 374-00	16 023-37	16 345-95	15 967-37	16 317-90
100 000	42 555-37	42 829-50	42 490-87	42 797-25	42 426-37	42 765-00	42 361-87	42 732-75	42 297-37	42 700-50
200 000	103 686-12	103 998-50	103 612-62	103 961-75	103 539-12	103 925-00	103 465-62	103 888-25	103 392-12	103 851-50

Tabell I (forts.). Ogift (änking, änka, fränskild) med 2 barn.

Taxerat belopp, kr.	S k a t t i k r o n o r									
	Ortsgrupp I		Ortsgrupp II		Ortsgrupp III		Ortsgrupp IV		Ortsgrupp V	
	Gällande	Förslag	Gällande	Förslag	Gällande	Förslag	Gällande	Förslag	Gällande	Förslag
700	—	—	—	—	—	—	—	—	—	—
800	—	—	—	—	—	—	—	—	—	—
900	—	—	—	—	—	—	—	—	—	—
1 000	5-00	5-00	5-00	5-00	5-00	5-00	5-00	5-00	5-00	5-00
1 200	5-00	5-00	5-00	5-00	5-00	5-00	5-00	5-00	5-00	5-00
1 400	5-00	5-00	5-00	5-00	5-00	5-00	5-00	5-00	5-00	5-00
1 600	7-70	5-00	5-00	5-00	5-00	5-00	5-00	5-00	5-00	5-00
1 800	17-85	5-00	10-40	5-00	5-00	6-35	5-00	5-00	5-00	5-00
2 000	30-60	5-00	22-95	5-00	5-00	15-30	5-00	9-05	5-00	5-00
2 200	43-35	5-00	35-70	5-00	5-00	28-05	5-00	20-40	5-00	5-00
2 400	56-10	5-00	48-45	5-00	5-00	40-80	5-00	33-15	5-00	5-00
2 600	68-85	5-00	61-20	5-00	5-00	53-55	5-00	45-90	5-00	5-00
2 800	81-60	5-00	73-95	5-00	5-00	66-30	5-00	58-65	5-00	5-00
3 000	94-35	5-00	86-70	5-00	5-00	79-05	5-00	71-40	5-00	5-00
4 000	219-30	76-50	196-35	52-27	173-40	34-42	150-45	19-12	127-50	7-70
5 000	346-80	204-00	323-85	178-50	300-90	153-00	277-95	127-50	255-00	102-00
6 000	492-30	331-50	464-85	306-00	437-40	280-50	409-95	255-00	382-50	229-50
8 000	797-30	626-50	769-85	596-00	742-40	565-50	714-95	535-00	687-50	504-50
10 000	1 145-30	974-90	1 113-35	935-85	1 081-40	896-80	1 049-45	855-97	1 017-50	820-17
12 000	1 549-10	1 384-60	1 509-95	1 341-15	1 470-80	1 297-70	1 431-65	1 252-27	1 392-50	1 208-82
15 000	2 274-00	2 153-25	2 226-75	2 095-50	2 179-50	2 042-25	2 132-25	1 987-62	2 085-00	1 935-37
20 000	3 763-30	3 684-70	3 704-35	3 638-85	3 645-40	3 593-00	3 586-45	3 547-15	3 527-50	3 484-92
25 000	5 400-80	5 322-20	5 341-85	5 276-35	5 282-90	5 230-50	5 223-95	5 184-65	5 165-00	5 138-80
50 000	15 869-10	15 756-90	15 784-95	15 691-45	15 700-80	15 626-00	15 616-65	15 560-55	15 532-50	15 495-10
100 000	42 184-50	42 055-50	42 087-75	41 980-25	41 991-00	41 905-00	41 894-25	41 829-75	41 797-30	41 754-30
200 000	103 263-50	103 116-50	103 153-25	103 030-75	103 043-00	102 945-00	102 932-75	102 859-25	102 822-50	102 773-50

Tabell II (forts.). Ortsgrupp II.

Taxerat belopp, kr.	F a m i l j e t y p									
	Ensamstående	Makar utan barn	Makar med 1 barn	Makar med 2 barn	Makar med 3 barn	Makar med 4 barn	Makar med 5 barn	Ogift (änkling etc.) med 1 barn	Ogift (änkling etc.) med 2 barn	
700	—	—	—	—	—	—	—	—	—	
800	—	—	—	—	—	—	—	—	—	
900	7.02	—	—	—	—	—	—	—	—	
1 000	11.47	5.00	5.00	5.00	5.00	5.00	5.00	5.00	5.00	
1 200	26.77	5.00	5.00	5.00	5.00	5.00	5.00	5.00	5.00	
1 400	47.17	5.00	5.00	5.00	5.00	5.00	5.00	5.00	5.00	
1 600	71.40	14.02	5.00	5.00	5.00	5.00	5.00	5.00	5.00	
1 800	96.90	29.32	5.00	5.00	5.00	5.00	5.00	5.00	5.00	
2 000	124.95	44.62	5.00	5.00	5.00	5.00	5.00	10.40	5.00	
2 200	155.55	59.92	5.00	5.00	5.00	5.00	5.00	25.50	5.00	
2 400	186.15	75.22	5.00	5.00	5.00	5.00	5.00	43.35	5.00	
2 600	216.75	95.62	7.02	5.00	5.00	5.00	5.00	66.30	5.00	
2 800	247.35	117.30	19.12	5.00	5.00	5.00	5.00	91.80	5.00	
3 000	277.95	142.80	34.42	5.00	5.00	5.00	5.00	117.30	5.00	
4 000	440.45	272.85	124.95	5.00	5.00	5.00	5.00	244.80	52.27	
5 000	623.45	419.10	252.45	71.40	5.00	5.00	5.00	372.30	178.50	
6 000	806.45	586.85	379.95	186.15	31.87	5.00	5.00	522.80	306.00	
8 000	1 230.55	935.85	684.45	452.65	247.35	67.57	5.00	841.77	596.00	
10 000	1 747.75	1 341.15	1 049.45	765.27	525.85	308.55	116.02	1 236.47	935.85	
12 000	2 342.25	1 833.25	1 475.15	1 143.52	847.10	599.05	369.75	1 707.37	1 341.15	
15 000	3 389.95	2 625.75	2 263.50	1 849.87	1 466.45	1 136.42	838.47	2 533.87	2 085.50	
20 000	5 354.95	4 202.15	3 828.80	3 331.00	2 830.50	2 392.12	1 963.87	4 136.65	3 638.85	
25 000	7 570.55	5 839.65	5 466.30	4 968.50	4 470.70	3 972.90	3 475.10	5 774.15	5 276.35	
50 000	19 422.50	16 495.55	15 962.60	15 252.00	14 541.40	13 830.80	13 120.20	16 402.05	15 691.45	
100 000	46 472.50	42 904.75	42 292.00	41 475.00	40 658.00	39 841.00	39 024.00	42 797.25	41 980.25	
200 000	108 097.50	104 084.25	103 386.00	102 455.00	101 524.00	100 593.00	99 662.00	103 961.75	103 030.75	

Tabell II (forts.). Ortsgrupp III.

Taxerat beløpp, kr.	F a m i l j e t y p							Ogift (änk-ling etc.) med 1 barn	Ogift (änk-ling etc.) med 2 barn
	Ensam-stående	Makar utan barn	Makar med 1 barn	Makar med 2 barn	Makar med 3 barn	Makar med 4 barn	Makar med 5 barn		
700	—	—	—	—	—	—	—	—	—
800	—	—	—	—	—	—	—	—	—
900	—	—	—	—	—	—	—	—	—
1 000	9-05	5-00	5-00	5-00	5-00	5-00	5-00	5-00	5-00
1 200	22-95	5-00	5-00	5-00	5-00	5-00	5-00	5-00	5-00
1 400	43-35	5-00	5-00	5-00	5-00	5-00	5-00	5-00	5-00
1 600	63-75	9-05	5-00	5-00	5-00	5-00	5-00	5-00	5-00
1 800	89-25	22-95	5-00	5-00	5-00	5-00	5-00	5-00	5-00
2 000	114-75	38-25	5-00	5-00	5-00	5-00	5-00	7-02	5-00
2 200	145-35	53-55	5-00	5-00	5-00	5-00	5-00	17-85	5-00
2 400	175-95	68-85	5-00	5-00	5-00	5-00	5-00	34-42	5-00
2 600	206-55	86-70	5-00	5-00	5-00	5-00	5-00	53-55	5-00
2 800	237-15	107-10	9-05	5-00	5-00	5-00	5-00	76-50	5-00
3 000	267-75	127-50	22-95	5-00	5-00	5-00	5-00	102-00	5-00
4 000	428-25	255-00	107-10	5-00	5-00	5-00	5-00	229-50	34-42
5 000	611-25	397-75	229-50	53-55	5-00	5-00	5-00	357-00	153-00
6 000	794-25	565-50	357-00	153-00	9-05	5-00	5-00	504-50	280-50
8 000	1 214-75	911-00	657-00	413-00	204-00	38-25	5-00	821-70	565-50
10 000	1 728-75	1 313-50	1 013-95	721-05	474-00	255-00	68-85	1 210-80	896-80
12 000	2 321-25	1 800-00	1 431-65	1 092-05	788-15	535-00	306-00	1 676-50	1 297-70
15 000	3 363-75	2 610-00	2 211-00	1 781-00	1 384-60	1 053-00	754-60	2 499-75	2 042-25
20 000	5 328-75	4 182-50	3 789-50	3 265-50	2 730-75	2 268-75	1 833-25	4 117-00	3 593-00
25 000	7 538-75	5 820-00	5 427-00	4 903-00	4 379-00	3 855-00	3 331-00	5 754-50	5 230-50
50 000	19 422-50	16 467-50	15 906-50	15 158-50	14 410-50	13 662-50	12 914-50	16 374-00	15 626-00
100 000	46 472-50	42 872-50	42 227-50	41 367-50	40 507-50	39 647-50	38 787-50	42 765-00	41 905-00
200 000	108 097-50	104 047-50	103 312-50	102 332-50	101 352-50	100 372-50	99 392-50	103 925-00	102 945-00

Tabell II (forts.). Ortsgrupp IV.

Taxerat belopp, kr.	F a m i l j e t y p										Ogift (änk- ling etc.) med 2 barn
	Ensam- stående	Makar utan barn	Makar med 1 barn	Makar med 2 barn	Makar med 3 barn	Makar med 4 barn	Makar med 5 barn	Ogift (änk- ling etc.) med 1 barn	Ogift (änk- ling etc.) med 2 barn		
700	—	—	—	—	—	—	—	—	—	—	—
800	—	—	—	—	—	—	—	—	—	—	—
900	—	—	—	—	—	—	—	—	—	—	—
1 000	7-02	5-00	5-00	5-00	5-00	5-00	5-00	5-00	5-00	5-00	5-00
1 200	19-12	5-00	5-00	5-00	5-00	5-00	5-00	5-00	5-00	5-00	5-00
1 400	36-97	5-00	5-00	5-00	5-00	5-00	5-00	5-00	5-00	5-00	5-00
1 600	57-37	5-67	5-00	5-00	5-00	5-00	5-00	5-00	5-00	5-00	5-00
1 800	81-60	15-30	5-00	5-00	5-00	5-00	5-00	5-00	5-00	5-00	5-00
2 000	107-10	30-60	5-00	5-00	5-00	5-00	5-00	5-00	5-00	5-00	5-00
2 200	135-15	45-90	5-00	5-00	5-00	5-00	5-00	5-00	10-40	5-00	5-00
2 400	165-75	61-20	5-00	5-00	5-00	5-00	5-00	5-00	25-50	5-00	5-00
2 600	196-35	76-50	5-00	5-00	5-00	5-00	5-00	5-00	42-07	5-00	5-00
2 800	226-95	96-90	5-00	5-00	5-00	5-00	5-00	5-00	62-47	5-00	5-00
3 000	257-55	117-30	11-47	5-00	5-00	5-00	5-00	5-00	86-70	5-00	5-00
4 000	416-05	239-70	91-80	5-00	5-00	5-00	5-00	5-00	214-20	5-00	19-12
5 000	599-05	377-40	206-55	35-70	5-00	5-00	5-00	5-00	341-70	5-00	127-50
6 000	782-05	544-15	334-05	123-67	5-00	5-00	5-00	5-00	486-20	5-00	255-00
8 000	1 198-95	886-15	629-55	374-85	160-65	629-55	9-05	5-00	800-35	5-00	535-00
10 000	1 709-75	1 285-85	976-67	678-35	422-15	976-67	201-45	33-15	1 184-35	855-97	855-97
12 000	2 300-25	1 766-75	1 386-57	1 038-80	728-67	1 386-57	470-95	242-25	1 643-25	1 252-27	1 252-27
15 000	3 337-55	2 594-25	2 155-87	1 709-75	1 307-57	2 155-87	969-57	672-25	2 463-00	1 987-62	1 987-62
20 000	5 302-55	4 162-85	3 750-20	3 173-80	2 628-37	3 750-20	2 145-37	1 700-25	4 097-35	3 547-15	3 547-15
25 000	7 506-95	5 800-35	5 387-70	4 887-50	4 287-30	5 387-70	3 737-10	3 160-70	5 734-85	5 184-65	5 184-65
50 000	19 422-50	16 439-45	15 850-40	15 065-00	14 279-60	16 439-45	13 494-20	12 708-80	16 345-95	15 560-55	15 560-55
100 000	46 472-50	42 840-25	42 163-00	41 260-00	40 357-00	42 163-00	39 454-00	38 551-00	42 732-75	41 829-75	41 829-75
200 000	108 097-50	104 010-75	103 239-00	102 210-00	101 181-00	103 239-00	100 152-00	99 123-00	103 888-25	102 859-25	102 859-25

Tabell II (forts.). Ortsgrupp V.

Taxerat belopp, kr.	F a m i l j e t y p										Ogift (änk- ling etc.) med 2 barn
	Ensam- stående	Makar utan barn	Makar med 1 barn	Makar med 2 barn	Makar med 3 barn	Makar med 4 barn	Makar med 5 barn	Ogift (änk- ling etc.) med 1 barn	Ogift (änk- ling etc.) med 2 barn		
700	—	—	—	—	—	—	—	—	—	—	—
800	—	—	—	—	—	—	—	—	—	—	—
900	—	—	—	—	—	—	—	—	—	—	—
1 000	5-00	5-00	5-00	5-00	5-00	5-00	5-00	5-00	5-00	5-00	5-00
1 200	15-30	5-00	5-00	5-00	5-00	5-00	5-00	5-00	5-00	5-00	5-00
1 400	33-15	5-00	5-00	5-00	5-00	5-00	5-00	5-00	5-00	5-00	5-00
1 600	53-55	5-00	5-00	5-00	5-00	5-00	5-00	5-00	5-00	5-00	5-00
1 800	73-95	9-72	5-00	5-00	5-00	5-00	5-00	5-00	5-00	5-00	5-00
2 000	99-45	24-22	5-00	5-00	5-00	5-00	5-00	5-00	5-00	5-00	5-00
2 200	124-95	39-52	5-00	5-00	5-00	5-00	5-00	5-00	6-35	5-00	5-00
2 400	155-55	54-82	5-00	5-00	5-00	5-00	5-00	5-00	15-30	5-00	5-00
2 600	186-15	70-12	5-00	5-00	5-00	5-00	5-00	5-00	30-60	5-00	5-00
2 800	216-75	85-42	5-00	5-00	5-00	5-00	5-00	5-00	49-72	5-00	5-00
3 000	247-35	105-82	5-00	5-00	5-00	5-00	5-00	5-00	72-67	5-00	5-00
4 000	403-85	224-40	76-50	5-00	5-00	5-00	5-00	5-00	198-90	5-00	7-70
5 000	586-85	359-55	183-60	19-12	5-00	5-00	5-00	5-00	326-40	5-00	102-00
6 000	769-85	522-80	311-10	98-17	5-00	5-00	5-00	5-00	467-90	5-00	229-50
8 000	1 184-85	861-30	602-10	341-70	122-40	5-00	5-00	5-00	779-00	5-00	504-50
10 000	1 690-75	1 258-20	939-40	638-70	372-30	147-90	5-00	5-00	1 159-50	5-00	820-17
12 000	2 279-25	1 733-50	1 345-10	987-32	675-30	406-90	5-00	5-00	1 610-00	178-50	1 208-82
15 000	3 311-35	2 562-75	2 100-75	1 640-87	1 232-52	886-15	5-00	5-00	2 426-25	596-00	1 935-37
20 000	5 276-35	4 143-20	3 710-90	3 078-82	2 528-62	2 028-00	5-00	5-00	4 077-70	1 570-85	3 484-92
25 000	7 475-15	5 780-70	5 348-40	4 772-00	4 195-60	3 612-65	5-00	5-00	5 715-20	2 977-30	5 138-80
50 000	19 422-50	16 411-40	15 794-30	14 971-50	14 148-70	13 325-90	5-00	5-00	16 317-90	12 503-10	15 495-10
100 000	46 472-50	42 808-00	42 098-50	41 152-50	40 206-50	39 260-50	5-00	5-00	42 700-50	38 314-50	41 754-50
200 000	108 097-50	103 974-00	103 165-50	102 087-50	101 009-50	99 931-50	5-00	5-00	103 851-50	98 853-50	102 773-50

Innehållsförteckning.

	Sid.
Skrivelse till Herr Statsrådet och Chefen för Kungl. Finansdepartementet	3
Författningsförslag	
<i>Förslag till förordning angående ändring i vissa delar av förordningen den 28 september 1928 (nr 373) om statlig inkomst- och förmögenhetsskatt</i>	5
Utredningens ändamål	109
Familjebeskattningen enligt gällande bestämmelser	111
Allmän motivering för de sakkunnigas förslag	117
Befolkningskommissionen sid. 117. — 1936 års skattekommitté sid. 118. — De sakkunniga sid. 119.	
<i>Ortsavdrag och tillägg för ensamstående</i>	131
<i>Ortsavdrag för makar utan barn</i>	134
<i>Ortsavdrag för familjer med barn</i>	137
<i>Förslagens verkningar med avseende å beskattnings differentiering efter familjeförhållanden</i>	141
<i>Statistiska beräkningar rörande verkningarna av sakkunnigförslaget</i>	143
<i>Avdrag för andra närstående än make och minderåriga barn</i>	148
<i>Avdrag för husföreståndarinna</i>	152
<i>Beskattning av minderåriga barns inkomst</i>	153
<i>Tabellbilagor</i>	156

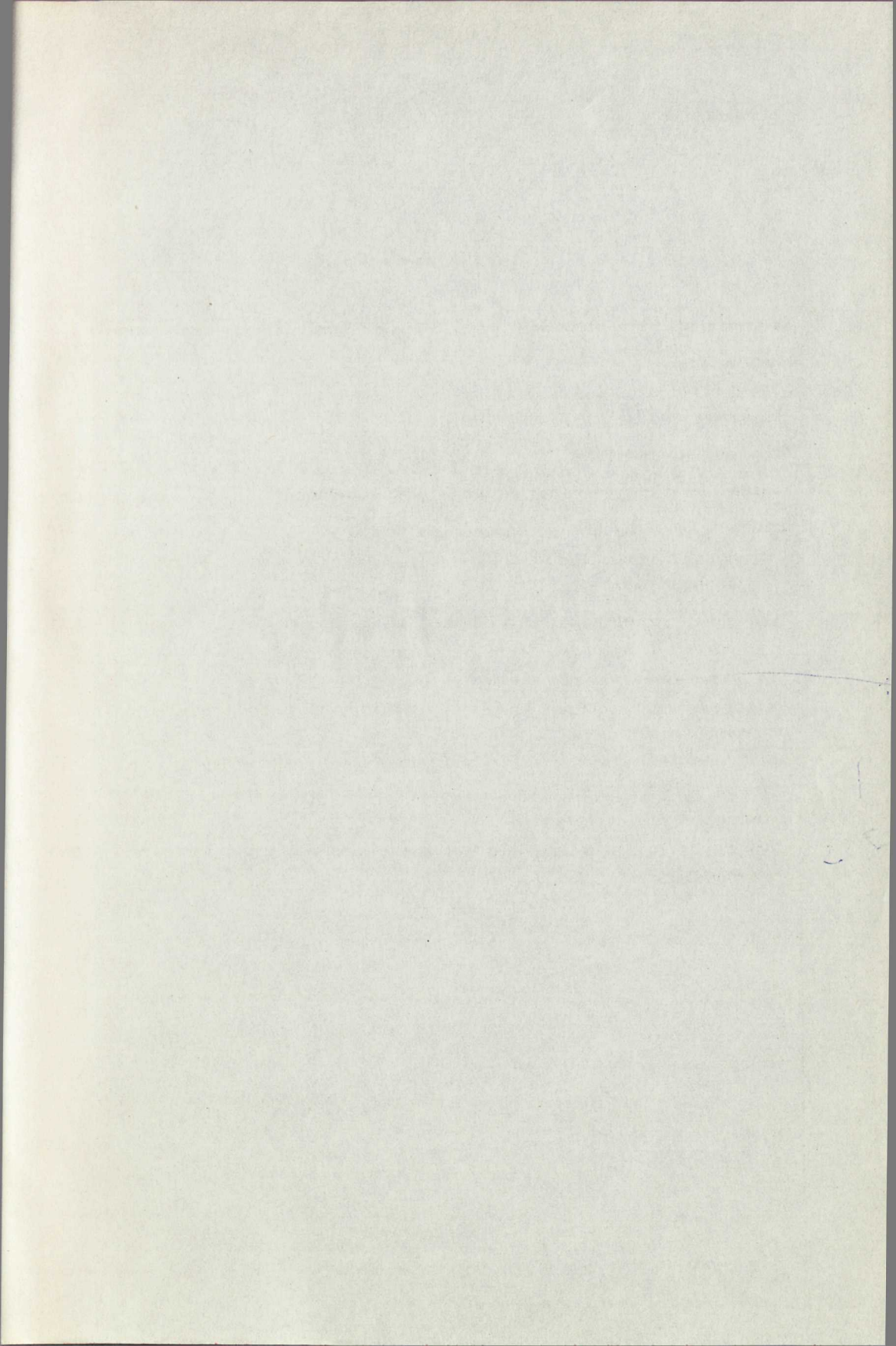

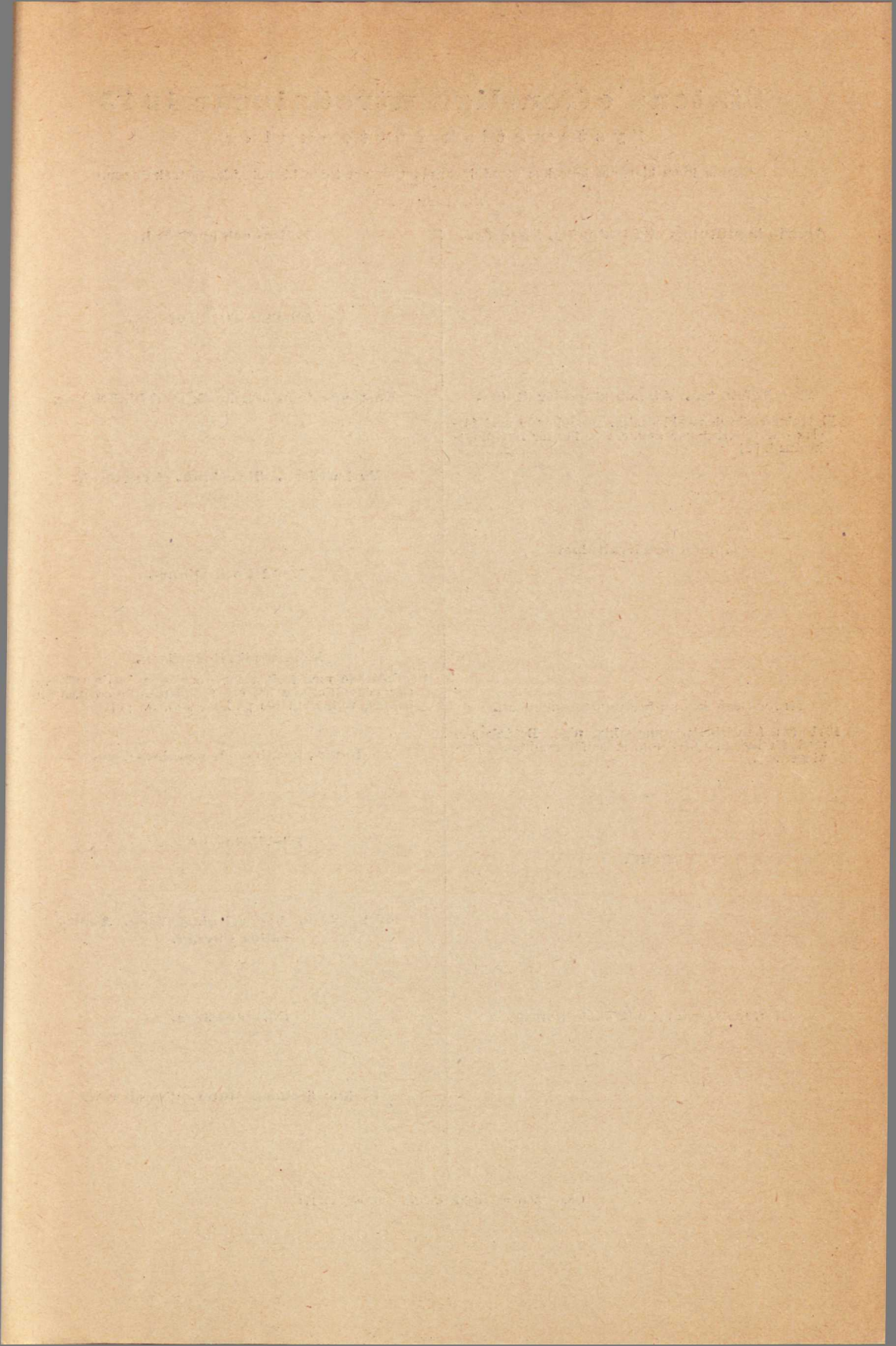

Statens offentliga utredningar 1943

Systematisk förteckning

(Siffrorna inom klammer beteckna utredningarnas nummer i den kronologiska förteckningen.)

Allmän lagstiftning, Rättskipning, Fångvård.

Hälso- och sjukvård.

Allmänt näringsväsen.

Statsförfattning. Allmän statsförvaltning.

Fast egendom, Jordbruk med binäringar.

Flyttningersättningssakkunniga. Betänkande med förslag till författningar ang. ersättning för flyttningkostnad. [2]

Vattenväsen. Skogsbruk. Bergsbruk.
Industri.

Kommunalförvaltning.

Handel och sjöfart.

Kommunikationsväsen.

Betänkande med författnings- och organisationsförslag för genomförande av ett förstatligande av den allmänna väghållningen på landet m. m. [1]

Statens och kommunernas finansväsen.

Bank-, kredit- och penningväsen.

1941 års familjebeskattnings-sakkunniga. Betänkande med förslag till ändrade grunder för familjebeskattningen. [3]

Politi.

Försäkringsväsen.

Kyrkoväsen. Undervisningsväsen. Andlig odling i övrigt.

Nationalekonomi och socialpolitik.

Försvarsväsen.

Utrikes ärenden. Internationell rätt.