

Samling av avrivningar ur
Sten G. Lindbergs arkiv.
Volym B4, Stämpelflora
- . . .

HS Acc. 2007/96:B4

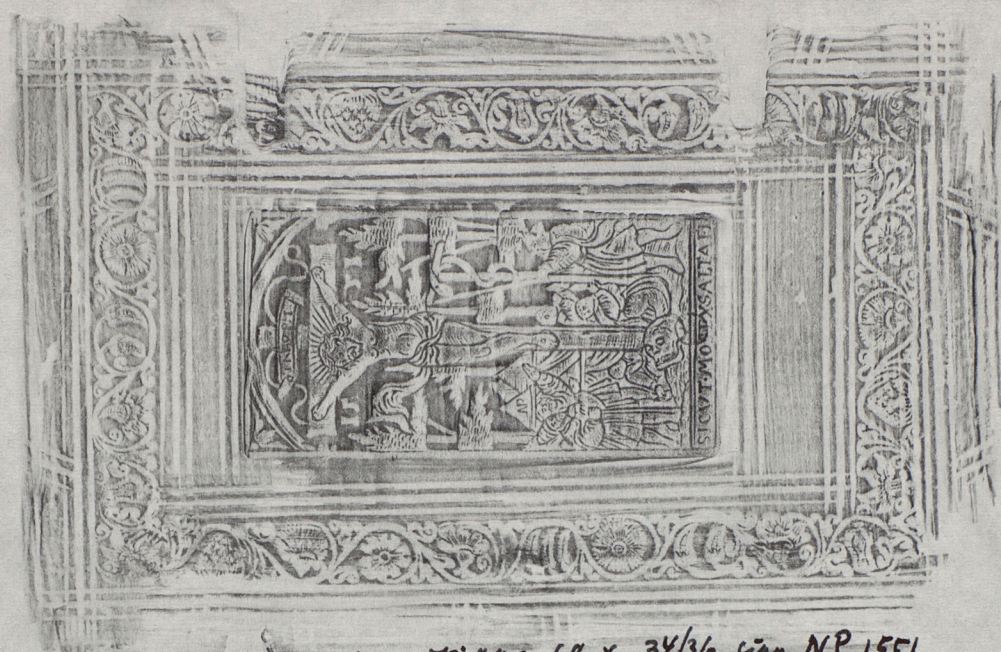

Ben kort underwijning om ägna all the firmentligaste f. 1700
Articler i then Christeligha Læson ... wthtolket aff Tyska
pi Swensko all Erico Falck Scaren 1558.
Stockholm: Amans Laurentsson



Crucifixus 68 x 34/36 sign NP 1551

Äres denna möjligen i hängd av Klemming, de tomma
bladen fört o rist är fr 1800 tallet ut den fört fört i
Senan. Heigri

Stamt fr 1500 tallet: hur blint pr. ut gredta helv.
plattorna ha konstrukt. Högst osannolikt att de
nastjats i - brende.

David av Maria 1551

Crucifixus: SICUT MOR EXSALTAT 1551 AP

NP verksem om gravri
i västen o södra Tykland,
särskilt Stuttgart. samt
i Nederländerna
(Kronenberg)
Hebler I, 337. 352

Hervst: Anlein fru Duchgewebe
62. H. 8, 1. 293 H

men icke några av dess lösi -
dat ha ha

21st februari 1551
datat iakt 1551

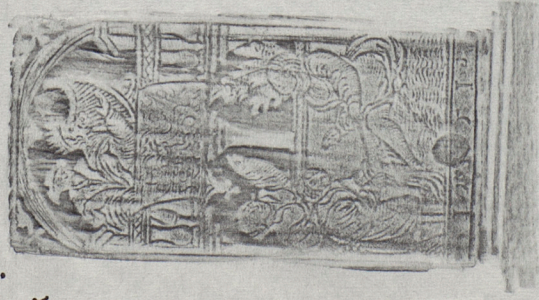

DAVID Maria av Bathseba 1551 67K33