

**Almanach för året efter frälsarens Christi
födelse, 1825. Till Stockholms horisont,
belägen wid 59 grad. och 20 1/2 min.
polhögd. Efter hans kongl. maj:ts nådigste
stadgande utgifwen af desz wetenskap**

Stockholm
1824

EOD – Miljoner böcker bara en knapptryckning bort. I mer än 10 europeiska länder!



Tack för att du väljer EOD!

Europeiska bibliotek har miljontals böcker från 1400-till 1900-talet i sina samlingar. Alla dessa böcker går nu att få som e-böcker – de är bara ett musklick bort. Sök i katalogen från något av biblioteken i eBooks on Demand- nätverket (EOD) och beställ boken som e-bok – tillgängligt från hela världen, 24 timmar per dag och 7 dagar i veckan. Boken digitaliseras och blir tillgänglig för dig som e-bok.

EOD bokens fördelar!

- Få samma utseende och känsla som med originalet!
- Använd ditt standardprogram för att läsa boken på skärmen, zooma och navigera genom boken.
- Skriv ut enstaka sidor eller hela boken.
- *Sök:* Använd fulltextsökning för enskilda fraser.
- *Klipp & klistra:* Kopiera bilder och delar av texten till andra applikationer (t.ex. ordbehandlingsprogram).

Villkor för användning

Genom att använda EOD-tjänsten accepterar du de villkor som ställs av biblioteket som äger den aktuella boken.

- Villkoren på svenska: <http://books2ebooks.eu/odm/html/nls/sv/agb.html>

Fler e-böcker

Redan nu erbjuder 30 bibliotek från 12 europeiska länder denna service.

Mer information finns tillgängliga via <http://books2ebooks.eu> alla boken.

- <http://search.books2ebooks.eu/>

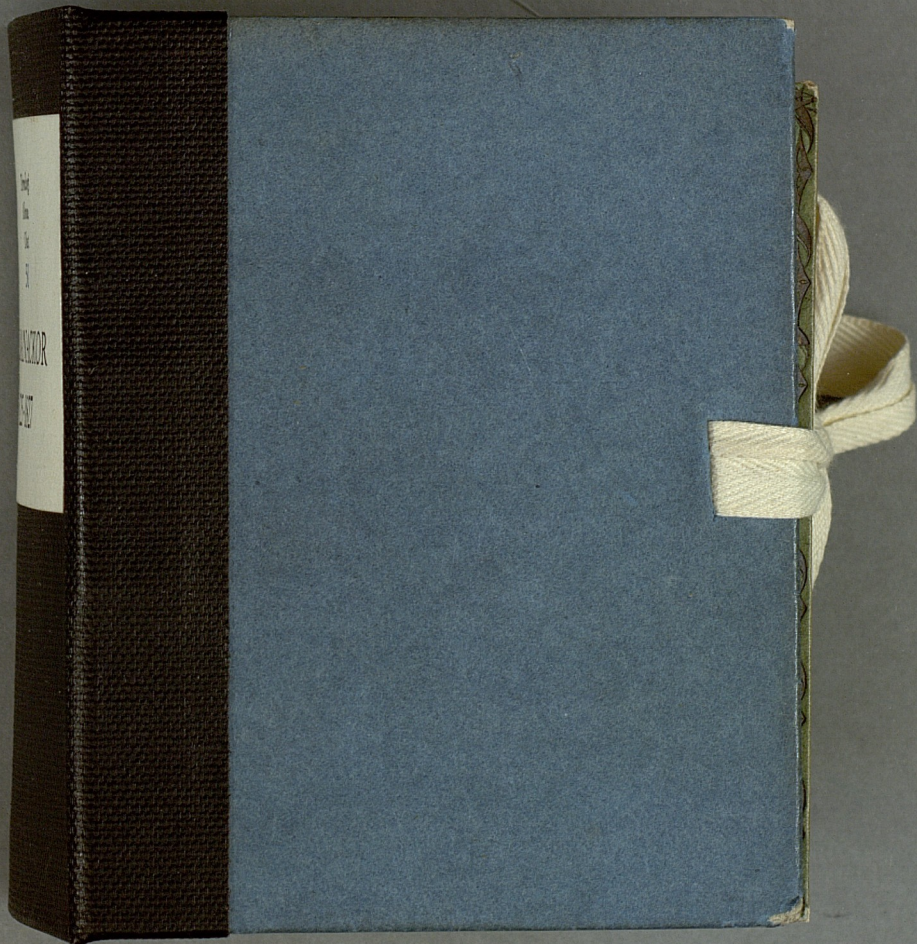

The History of the City of London
By Wm. Stukely

25-29.

12





Almanach

För Året

Efter Frälsarens Christi Födelse,

1825.

För STOCKHOLMS Horizont,

Belägen vid 59 grad. 20½ min. Nollhögd.

Efter

Hans Kongl. Maj:ts

Nådigste Stadgande

Utgifven af

Den Wetenstaps-Academien

Mån-Förmörkelse



d. 25 Nov.

Stockholm,

Trykt hos P. A. Norstedt & Söner.

Exempl. säljes häftadt och skuret för fyra Skill. R:ko.

Detta år, 1825, hålles före wara det 5827. de
ifrån Werldens Skapelse, och är i Sol-Cirkeln
det 14. de. Söndags-Wokstafwen år B; Wäst-Julls-
wänen infaller den 3 April.

Det samma år ock ifrån

Hans Maj:te Konung CARL XIV JOHANS
Föddelse, den 26 Jan. 1764, , , det 61
Des uppstigande på Thronen den 5 Febr.
och Kröning den 11 Maji 1818, , det 7
Hennes Majestät Drottning EUGENIA
BERNHARDINA DESIDERIAS Fö-
delse, den 8 Nov. 1781, , , det 44
Des Wiläger, den 16 Aug. 1798, det 27
Hans Kongl. Höghet Kron-Prinsen JOSEPH
FRANS OSCARS Föddelse, d. 4 Julii 1799, det 26
Hennes Kongl. Höghet Kron-Prinsessan
JOSEPHINA MAXIMILIANA EUGENIAS
Föddelse, den 14 Martii 1807, , , det 18
Des Wiläger den 19 Juni 1823, , det 2
Hennes Kongl. Höghet Prinsessan och Ab-
dissan af Quedlingburg, SOPHIA AL-
BERTINAS Föddelse, den 8 Oct. 1753, det 72



Förmörkelsen.

F är infalla twenne Förmörkelser i Solen och twentå
 i Månen, bland hwilka endast de båda sistnämnde blifwa
 här synliga. — Den ena utgöres af en gancka obetydlig
 införning på Månens öfra kant d. 1 Jun. kl. 1,19 f. m.
 — Den andra börjar d. 25. Nov. kl. 4,34, är störst kl.
 5,31 och slutar kl. 6,29 e. m.

Tegnens Bemärkelse.

★ Betyder Sön. och Högstids-dagar. ☉ Solen.
 ♃ Uranus. ♄ Saturnus. ♃ Jupiter. ♀ Mars.
 ♀ Venus. ☿ Mercurius. ☾ Månen. ♁ Nymåne.
 ○ Första Dwarteret. ○ Fullmåne eller Redan.
 ○ Sista Dwarteret. ♁ Wåduren. ♁ Oxen.
 ♋ Twilling. ♌ Kräftan. ♍ Lejonet. ♎ Jung-
 frun. ♏ Wågen. ♐ Skorpion. ♑ Skjotten.
 ♒ Stenbocken. ♓ Wattrumannen. ♈ Fiskar-
 ne. f. förmiddagen. e. eftermiddagen. kl. klockan.
 ♀ Månens uppgående, ♁ Redsligande genant
 Dyrkretsen. (Redflyttning till efterföljande och
) Uppflyttning till föregående dag. ☾.il. Gamla
 Cyklen. Wid Månens Upp- och Redgång tillhöra
 de utsatte timmarne förmiddagen eller eftermid-
 dagen, allt som de stå efter eller före F.mid.

JANUARIUS,

Gif, o Jesu, fröjd och lycka!

Dagar	Min. Ned	Wäderleken	G. ft.
	Om Jesu Omfärelse, Luc. 2.		
1 I ★ Nyårs-Dag.	KK	F. m. Num. 1806.	20
	Om Christi Dop, Matth. 3.		
2 E ★ n. e. Nyårs D.	KK	6, 29 Dec. 1824.)	21
3 M Enoch	KK	7, 32 Kallt	22
4 T Titus	KK	8, 28 F End	23
5 D Simeon	KK	Upp O. ft. o, 51 f m.	24
6 I ★ Trett. Dag	KK	5, 51 Regn	25
7 F August	KK	7, 27 Strömoln	26
8 L Erhard	KK	9, 4 End	27
	Christus lärer i Lemplet, Luc. 2.		
9 E ★ 1 e. Trett. D.	KK	10, 38 Jul'anu ^e	28
10 M Nicanor	KK	F. m. (Vårmaft)	29
11 T Hyginus	KK	o. 12 O ft 5, 6 e m.	30
12 D Arcadius	KK	1, 45 End	31
13 F Knut	KK	3, 15 Mulet Jan. 1825.	1
14 F Felix	KK	4, 41 - -	2
15 L Maurus	KK	5, 54 End	3

Solen	Upp	Ned	Solen	Upp	Ned
Dag.	Tim. m.	L. m	Dag.	Tim. m.	L. m.
1	ft. 8, 57	ft. 3, 3	9	ft. 8, 46	ft. 3, 14
3	8, 55	3, 5	11	8, 43	3, 17
5	8, 52	3, 8	13	8, 39	3, 21
7	8, 49	3, 11	15	8, 36	3, 24

STANDARD-BLANKET

Year	Month	Day	Temperature	Wind	Direction	Remarks
1880	Jan	1	32	W	SW	Clear
1880	Jan	2	30	W	SW	Clear
1880	Jan	3	28	W	SW	Clear
1880	Jan	4	26	W	SW	Clear
1880	Jan	5	24	W	SW	Clear
1880	Jan	6	22	W	SW	Clear
1880	Jan	7	20	W	SW	Clear
1880	Jan	8	18	W	SW	Clear
1880	Jan	9	16	W	SW	Clear
1880	Jan	10	14	W	SW	Clear
1880	Jan	11	12	W	SW	Clear
1880	Jan	12	10	W	SW	Clear
1880	Jan	13	8	W	SW	Clear
1880	Jan	14	6	W	SW	Clear
1880	Jan	15	4	W	SW	Clear
1880	Jan	16	2	W	SW	Clear
1880	Jan	17	0	W	SW	Clear
1880	Jan	18	2	W	SW	Clear
1880	Jan	19	4	W	SW	Clear
1880	Jan	20	6	W	SW	Clear
1880	Jan	21	8	W	SW	Clear
1880	Jan	22	10	W	SW	Clear
1880	Jan	23	12	W	SW	Clear
1880	Jan	24	14	W	SW	Clear
1880	Jan	25	16	W	SW	Clear
1880	Jan	26	18	W	SW	Clear
1880	Jan	27	20	W	SW	Clear
1880	Jan	28	22	W	SW	Clear
1880	Jan	29	24	W	SW	Clear
1880	Jan	30	26	W	SW	Clear
1880	Jan	31	28	W	SW	Clear

Year	Month	Day	Temperature	Wind	Direction	Remarks
1880	Feb	1	30	W	SW	Clear
1880	Feb	2	28	W	SW	Clear
1880	Feb	3	26	W	SW	Clear
1880	Feb	4	24	W	SW	Clear
1880	Feb	5	22	W	SW	Clear
1880	Feb	6	20	W	SW	Clear
1880	Feb	7	18	W	SW	Clear
1880	Feb	8	16	W	SW	Clear
1880	Feb	9	14	W	SW	Clear
1880	Feb	10	12	W	SW	Clear
1880	Feb	11	10	W	SW	Clear
1880	Feb	12	8	W	SW	Clear
1880	Feb	13	6	W	SW	Clear
1880	Feb	14	4	W	SW	Clear
1880	Feb	15	2	W	SW	Clear
1880	Feb	16	0	W	SW	Clear
1880	Feb	17	2	W	SW	Clear
1880	Feb	18	4	W	SW	Clear
1880	Feb	19	6	W	SW	Clear
1880	Feb	20	8	W	SW	Clear
1880	Feb	21	10	W	SW	Clear
1880	Feb	22	12	W	SW	Clear
1880	Feb	23	14	W	SW	Clear
1880	Feb	24	16	W	SW	Clear
1880	Feb	25	18	W	SW	Clear
1880	Feb	26	20	W	SW	Clear
1880	Feb	27	22	W	SW	Clear
1880	Feb	28	24	W	SW	Clear
1880	Feb	29	26	W	SW	Clear
1880	Feb	30	28	W	SW	Clear

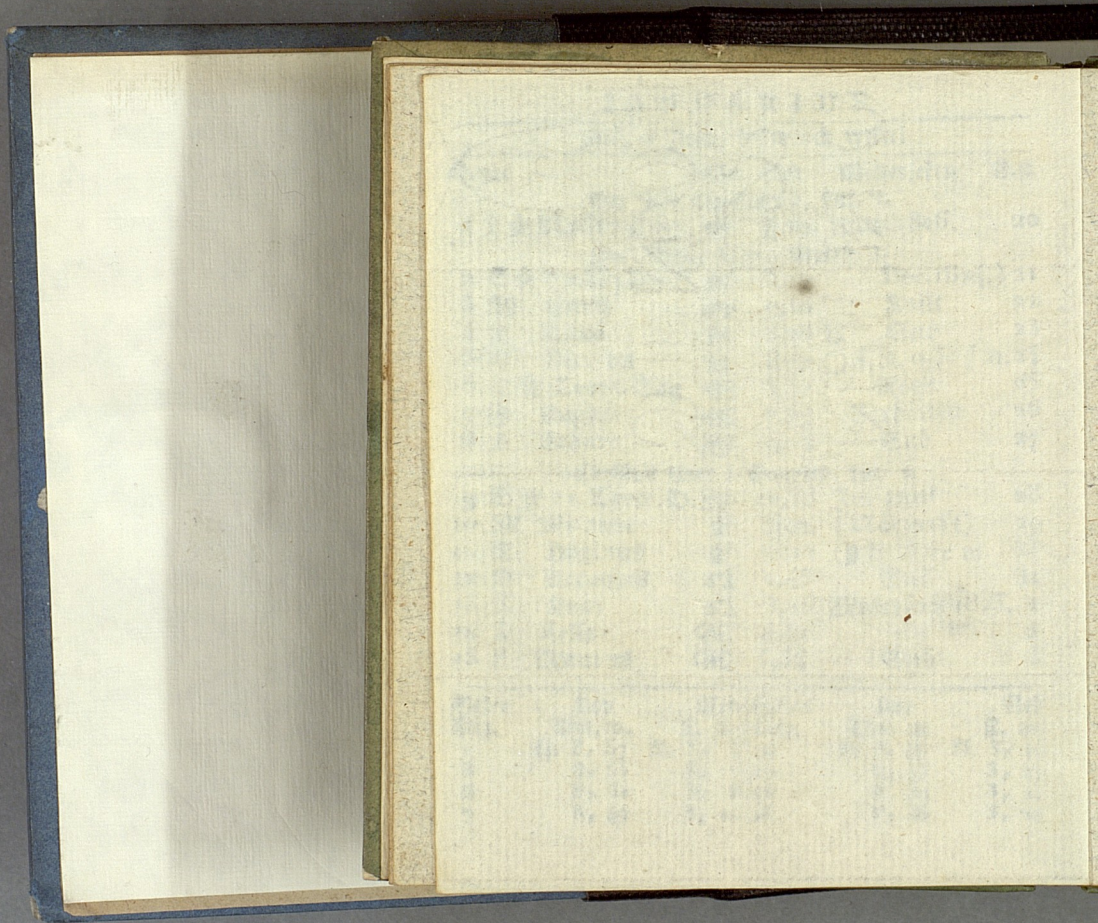

3 Uhor 3 = Manad.

Dagar		Mån.	Upp	Wäderleken	S. fl.	
		Om Brölloppet i Sana, Joh 2				
16	S ★ 2e. Trett. D.	☿	6, 51	☿, Marcellus	4	
17	M Antonius	♄	7, 36	♄, Regn	5	
18	L Prisca	♃	Lys.	♃, Mulet	6	
19	D Henric	♁	ei	♁ fl 4, 55 f. m.	7	
20	L Fabian	♁	går	♁ fl 7, 36 f. m.	8	
21	F Agneta	♁	Ned	♁ End	9	
22	L Vincentius	♁	8, 11	♁ Mulet	10	
		Om Höfswitsmannens Tjenare, Matth. 8.				
23	S ★ 3e. Trett. D.	♁	9, 26	♁ Emerentia	11	
24	M Eric Transl.	♁	10, 41	♁ Sjärmast	12	
25	L Paulus	♁	11, 59	♁ End	13	
26	D Polycarpus	♁	J. m.	- -	14	
27	L Chrysostomus	♁	1, 18	♁ fl. 9, 36 f. m.	15	
28	F CARL	♁	2, 37	♁ End	16	
29	L Valerius	♁	3, 55	♁ Mulet	17	
		Om Arbetarena i Vingården, Matth. 20.				
30	S ★ Septuages.	♁	5, 4	♁ Gunnila	18	
31	M Vigilius	♁	6, 0	♁ Kallt	19	

Solen	Upp	Ned	Solen	Upp	Ned
Dag.	Tim. m.	L. m.	Dag.	Tim. m.	L. m.
17	fl. 8, 32	fl. 3, 28	25	fl. 8, 16	fl. 5, 44
19	8, 29	3, 31	27	8, 11	3, 49
21	8, 25	3, 35	29	8, 7	3, 53
23	8, 20	3, 40	31	8, 2	3, 59

F E B R U A R I U S,

Dagar		Mån.	Ned	Wäderleken	Ö. ft.
1	E	MAXIMILIANA	KK	6,38	Kal- Jan. 20
2	D	Mar. Kyrk.	KK	7, 5	la 21
3	E	Blasius	KK	Upp	Ö. ft. 0,28 e.m. 22
4	F	Andgarius	KK	6,24	dagat 23
5	E	Agatha	KK	8, 3	Wärmast 24

Om Simeons Loffång, Luc. 2.

6	S	★ Seragesima	♁	9,40	★ Mar. Kyrk.	25
7	M	Richard	♁	11,17	End	26
8	E	Malachias	♁	F.m.	Mulet	27
9	D	Apollonia	♁	0,52	- -	28
10	E	EUGENIA	☾	2,22	☾ ft 3,9 f m.	29
11	F	Euphrosyne	☾	3,40	Strömoln	30
12	E	Eulalia	☾	4,43	End	31

Christus förkunnat sitt Lidande, Luc. 18.

13	S	★ Fastl. Sönd.	♁	5,29	♁, Naahus Febr. 1	
14	M	Valentin	♁	6, 0	End	2

Solen	Upp	Ned	Solen	Upp	Ned
Dag.	Tim. m.	E. m.	Dag.	Tim. m.	E. m.
1	fl. 8, 0	fl. 4, 1	9	fl. 7, 39	fl. 4, 22
3	7, 55	4, 6	11	7, 33	4, 28
5	7, 50	4, 11	13	7, 29	4, 32
7	7, 44	4, 17	15	7, 24	4, 37

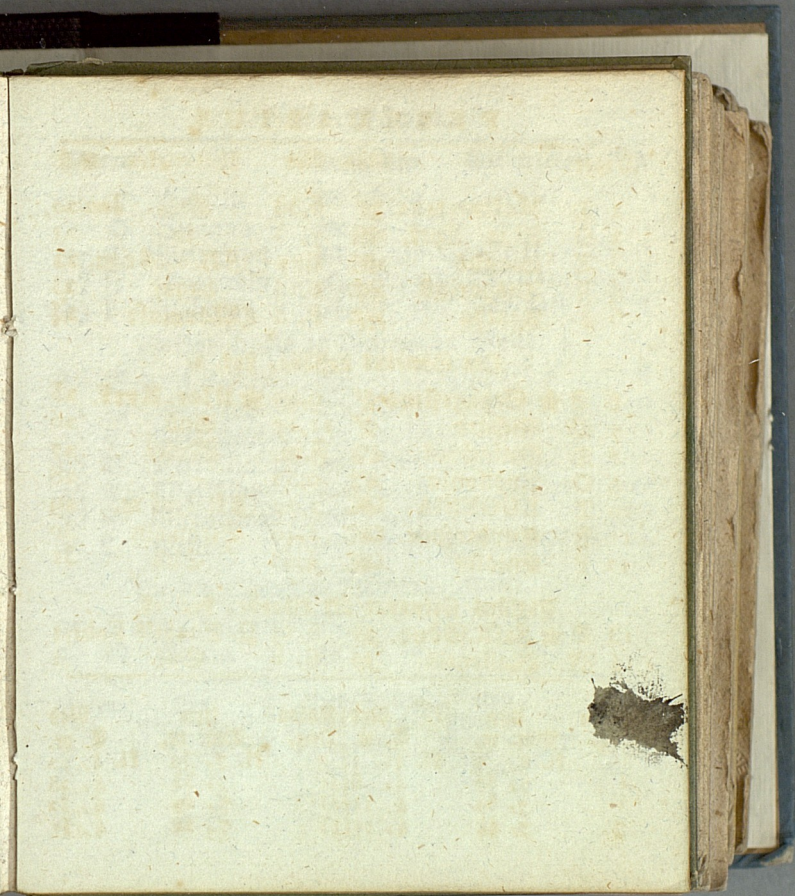

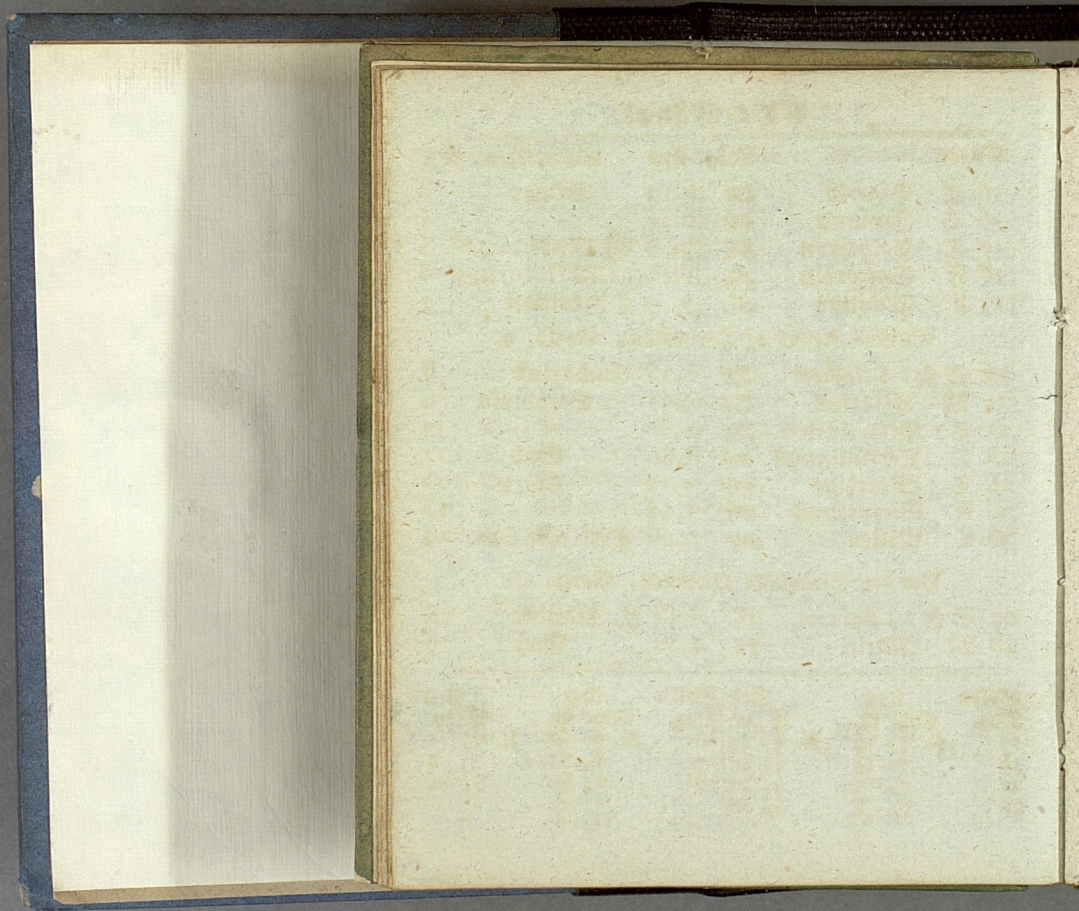

Die. Månad.

Dagar		Mån. upp	Wäberlefen	Ö ff
15	E Sigfrid	M	6,19	Muset 3
16	D Juliana	M	6,34	- - 4
17	E Polychron	M	Lys. ej	● 17 ff. 11, 18. 5
18	F Concordia	S	Med	○ 18 ff. 10, 19. 6
19	L Gabinus	S	7, 9	(Fjärmast 7

Christus festas af Deswuten, Matth. 4.

20	Ö ★ 1 i Fastan	M	8,25	Eucharis 8
21	M Hilarius	M	9,41	Strömoln 9
22	E Petr. Cathed.	M	10,58	- - 10
23	D Tertullianus	F	F. nr.	End 11
24	E Matthias	S	0,17	Mart 12
25	F Victorinus	F	1,34	- - 13
26	L Nestor	M	2,46	○ ff. 2,54 f. nr. 14

Om den Cananeiska Qvinnan, Matth. 15.

27	Ö ★ 2 i Fastan	KK	3,45	V, Leander 15
28	M Maria	KK	4,35	End 16

Solen	Upp	Med	Solen	Upp	Med
Dag.	Tim. nr.	E. nr.	Dag.	Tim. nr.	E. nr.
17	ff. 7, 19	4, 42	25	ff. 6, 58	ff. 5, 3
19	7, 14	4, 47	27	6, 53	5, 8
21	7, 9	4, 52	28	6, 50	5, 11
23	7, 3	4, 58			

M A R T I U S,

Dagar	Mån.	Ned	Wäderleken	Ö. fl.
1	E	Albin	☾ 5, 3	Strömoln Febr. 17
2	D	Simplicius	☾ 5, 26	End 18
3	E	Eunigunda	☾ 5, 41	- - 19
4	E	Adrian	☾ Upp	○ S. fl. 10, 33 e. m. 20
5	E	Conon	☾ 7, 5	☾ Wärmast 21

Jesus utdref en Dieswul, Luc. 11.

6	☾	★ 3 i Fasten	☾ 8, 46	★ 1 Bøndagen	22
7	M	Perpetua	☾ 10, 24	Klart	23
8	E	Philemon	☾ F. m.	Kallt	24
9	D	40 Martyrer	☾ 0, 1	End	25
10	E	Apollonius	☾ 1, 25	- -	26
11	E	Abdician	☾ 2, 38	☾ fl. 3, 40 e. m.	27
12	E	Gregorius	☾ 3, 30	☾ End	28

Jesus spisar 5000 Mån, Joh. 6.

13	☾	★ Midf. Sönd.	☾ 4, 7	Nicerhorus	Mart. 1
14	M	Matthi da	☾ 4, 30	End	2
15	E	Christofber	☾ 4, 46	- -	3

Solen		Upp		Ned		Solen		Upp		Ned	
Dag.	Tim. m.	fl.	E. m.	Dag.	Tim. m.	fl.	E. m.	Dag.	Tim. m.	fl.	E. m.
1	6, 48	5,	13	9	6,	26	5,	35			
3	6, 42	5,	19	11	6,	20	5,	41			
5	6, 37	5,	24	13	6,	14	5,	47			
7	6, 32	5,	29	15	6,	10	5,	51			

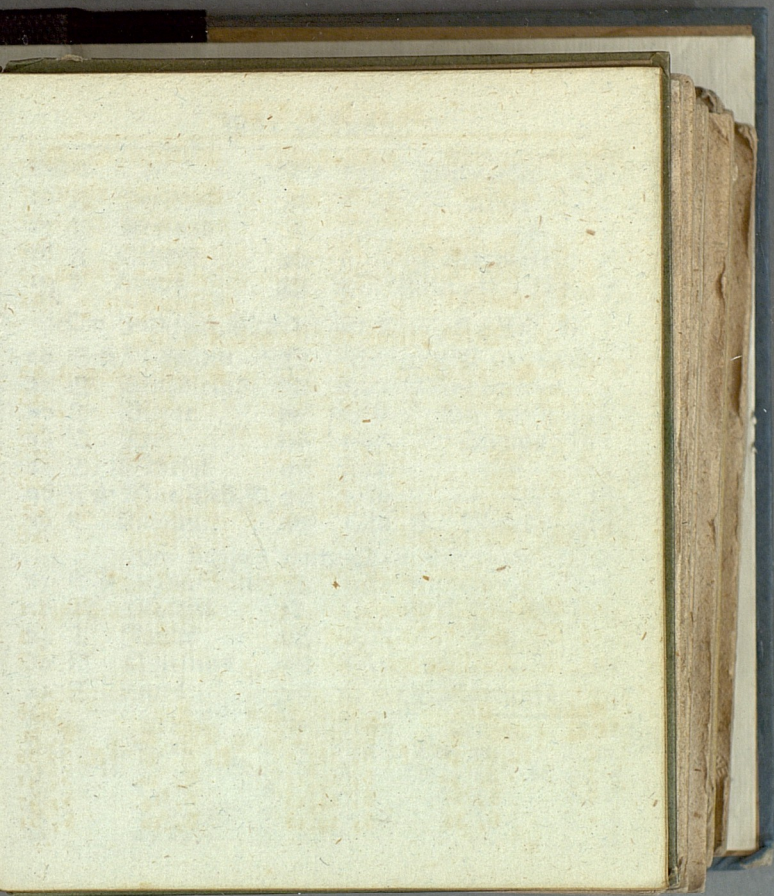

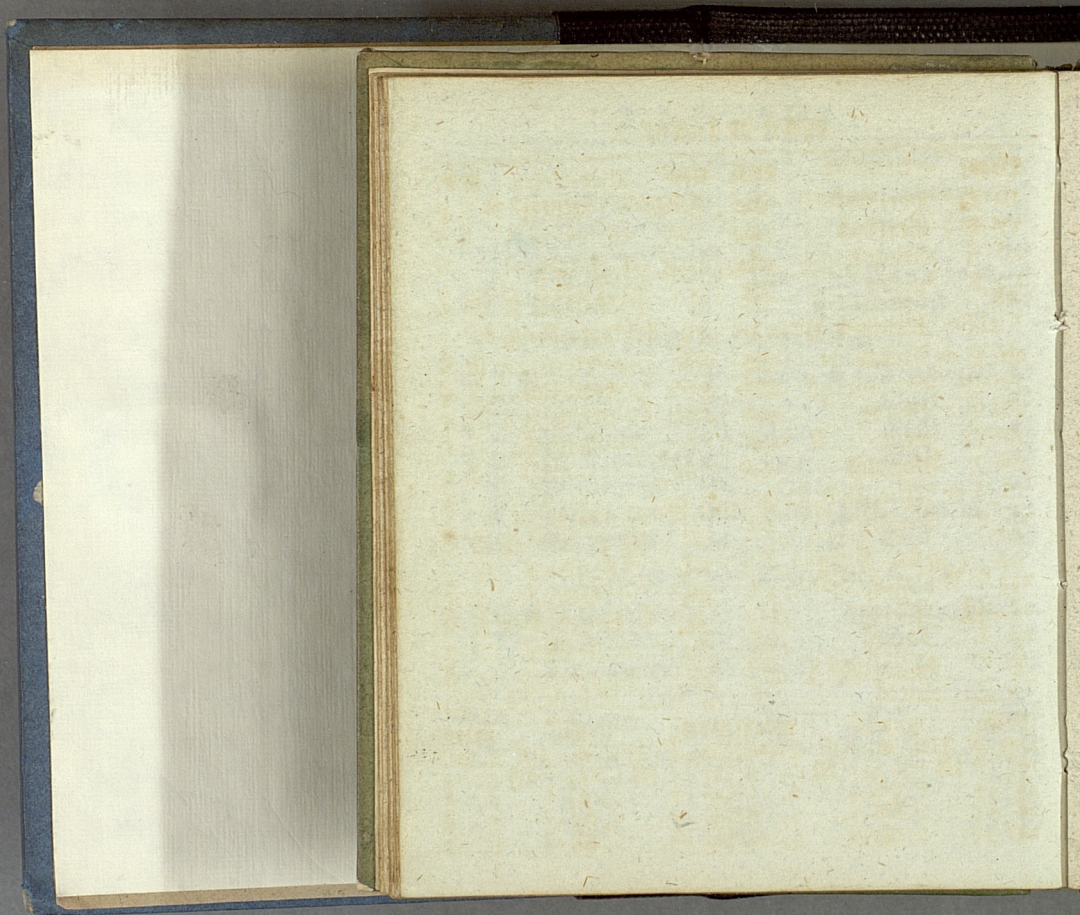

Wär. Månad.

Dagar		Mån.	Upp	Wäderleken	S. t.
16	D	Heribert	4, 58	Klart	4
17	L	Gertrud	5, 7	- -	5
18	F	Edvard	5, 15	(C Sjärmast	6
19	L	JOSEPH	Lys. ei	Uy fl. 5, 35 e.	7

Om Judarnes Bitterhet mot Christum, Joh. 8.

20	S	5 i Jaskan	Med	Ois fl. 10, 26 e m. 8	
21	M	Benedictus	8, 52	Wårdsgjenn.)	9
22	L	Victor	10, 6	Strömoln	10
23	D	Arel	11, 27	Dinma	11
24	L	Gabriel	F. m.	- -	12
25	F	Mar. Beb. D.	0, 40	- -	13
26	L	Emanuel	1, 42	U Mulet	14

Om herrans Nattward, 1 Cor. 11.

27	S	5 i Palm-Sönd.	2, 32	Kuvert	15
28	M	Malcus	3, 9	(fl. 4, 21 e m)	16
29	L	Tonas	3, 34	End	17
30	D	Quirinus	3, 52	- -	18
31	L	Amos	4, 6	(C Sjärmast	19

Solen	Upp	Med	Solen	Upp	Med
Dag.	Tim. m.	L. m.	Dag.	Tim. m.	L. m.
17	fl. 6, 5	fl. 5, 56	25	fl. 5, 44	fl. 6, 17
19	6, 0	6, 1	27	5, 39	6, 23
21	5, 56	6, 6	29	5, 34	6, 28
23	5, 49	6, 12	31	5, 28	6, 33

A P R I L I S,

Dagar	Mån.	Ned	Wäderleken	G. ft.
1	F	★ Långfredag	☾ 4, 18	Harald Mart. 20
2	L	Ebedosius	☾ 4, 30	(O S. fl. 7, 35 f. m. 21

Om Christi Uppståndelse, Marc. 16.

3	G	★ Påst. Dag	☽ Upp	Ferdinand	22
4	M	★ 2 Dag Påst	☽ 9, 31	Ambrosius	23
5	F	Trenes	☽ 11, 6	Alart	24
6	D	Wilhelm	☽ 8. m.	- -	25
7	F	Gegeffrus	☽ 0, 27	- -	26
8	F	Perpetuus	☽ 1, 23	☾ - -	27
9	L	Otto	☽ 2, 12	☾ Endslaff	28

Jesus går genom lycta dörrar, Joh. 20.

10	G	★ 1 e. Påst	☽ 2, 40	Hezechiel	29
11	M	Antipas	☽ 2, 59	(fl. 6, 20 f. m.)	30
12	F	Julius	☽ 3, 13	☾ End	31
13	D	Justinus	☽ 3, 23	Alart	Apr. 1
14	L	Tiburtius	☽ 3, 33	☾ End	2
15	F	Olympias	☽ 3, 40	☾ Sjärmast	3

Dag.	Upp		Ned		Solen	
	Tim. m.	fl.	Tim. m.	fl.	Tim. m.	fl.
1	5, 25		6, 36		9	5, 3
3	5, 20		6, 41		11	4, 59
5	5, 15		6, 46		13	4, 53
7	5, 9		6, 52		15	4, 47
						fl. 6, 58
						7, 3
						7, 8
						7, 14

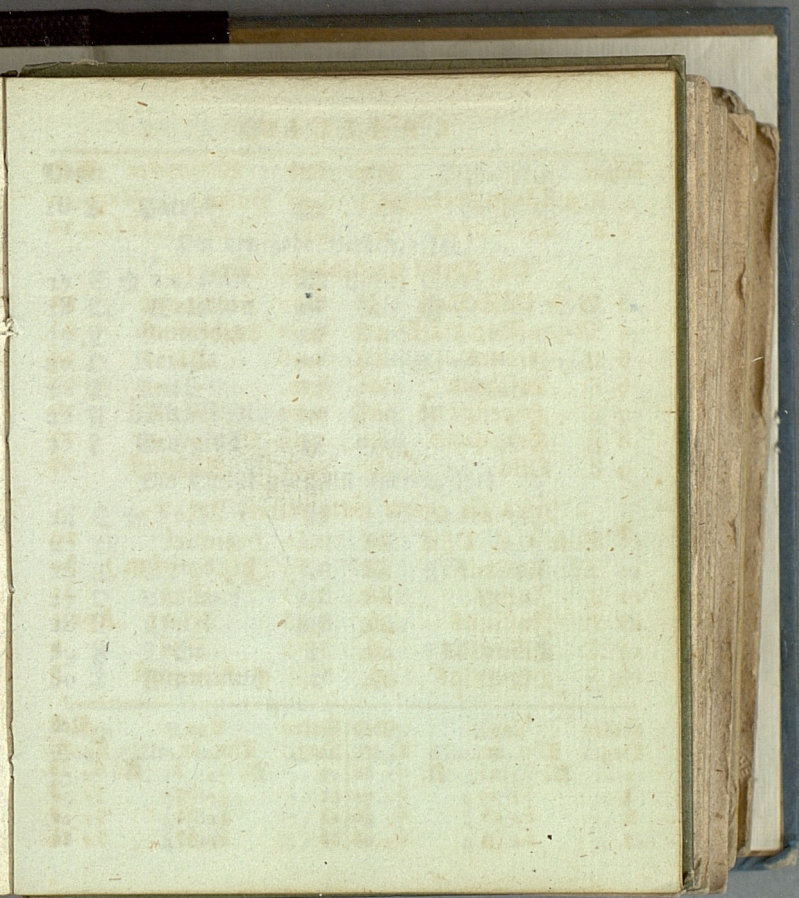

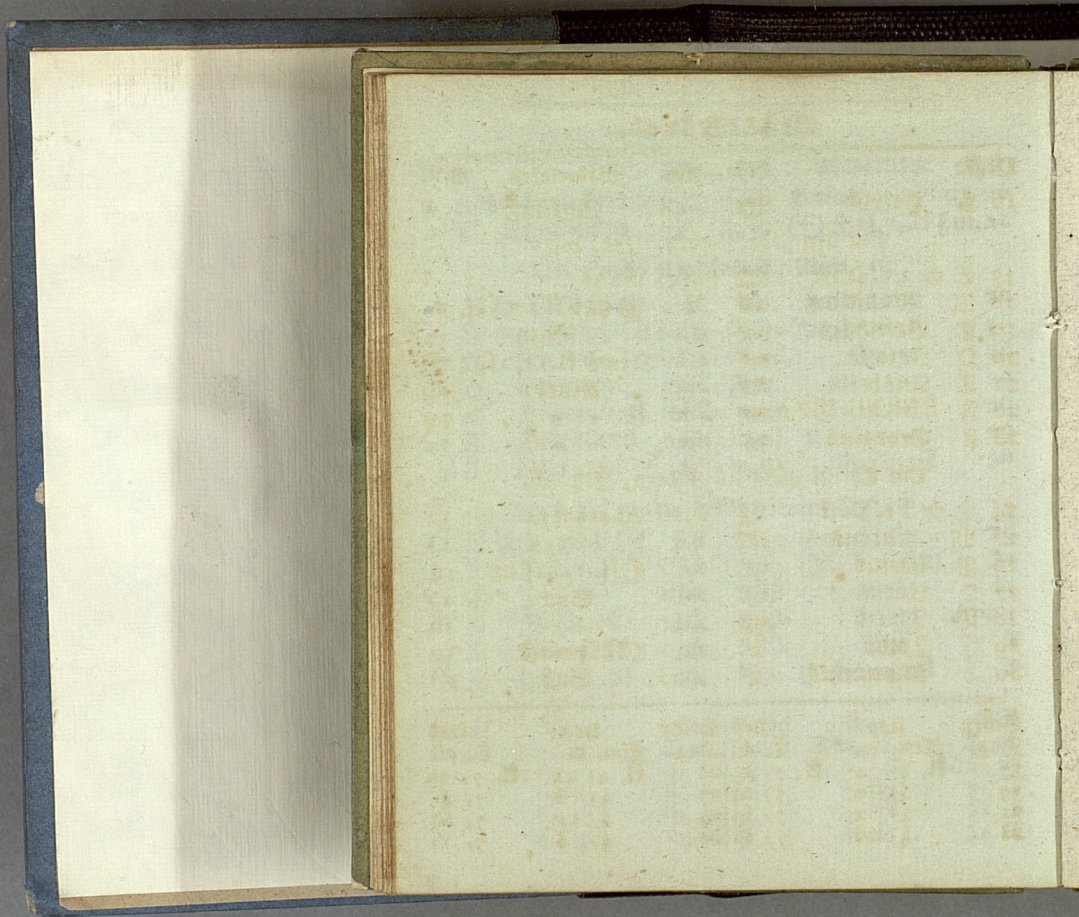

Gräs: Månadi

Dagar	Mån.	Upp	Wäderleken	S. f.
16	♀	Patric	☾ 3,48	Endmast 4
Om den gode Herden, Joh. 10.				
17	♂	2 e. Påst	☾ Lys. ej	Elias 5
18	♂	Balerian	☾ Med	☉ 7 fl. 10, 33 f. 6
19	♂	Bernhard	☾ 9,22	Regn 7
20	♂	Amalia	☾ 10,36	☉ 11, 2 f. m. 8
21	♂	Ansheim	☾ 11,42	Start 9
22	♀	BERNH: DINA	☾ f. m. 8	- - 10
23	♀	Georgius	☾ 0,36	- - 11

Om Christ gång till Sadren, Joh. 16.

24	♂	3 e. Påst	☾ 1,16	ALBERTINA 12
25	♂	Marcus	☾ 1,43	Regn 13
26	♂	Cletus	☾ 2, 3	☉ 1, 49 f. m. 14
27	♂	Antinus	☾ 2,18	End 15
28	♂	Thure	☾ 2,31	- - 16
29	♀	Lycho	☾ 2,42	☉ 17 17
30	♀	Marianus	☾ 2,53	End 18

Solen	Upp	Ned	Solen	Upp	Ned
Dag.	Tim. m.	L. m.	Dag	Tim. m.	L. m.
17	fl. 4, 42	fl. 7, 19	25	fl. 4, 21	fl. 7, 40
19	4, 37	7, 24	27	4, 16	7, 45
21	4, 32	7, 20	29	4, 11	7, 50
23	4, 26	7, 35	30	4, 8	7, 53

M A J U S,

Dagur	Mån.	Wäderleken	G. St.		
Om den Hellige Andes Embete, Joh. 16.					
1	G ★ 4 e. Påsk	☉	Philippus Apr. 19		
2	M Athanasius	☽	○ S. Kl. 4, 11 e. m. 20		
3	L Sorsinesa	☾	☾ Mulet 21		
4	D Monica	☾	☾ Regn 22		
5	L Gotthard	☾	☾ Klart 23		
6	F Sigismund	☾	☾ - - 24		
7	L Stanislaus	☾	☾ Regn 25		
Christus lærer att bedja, Joh. 16.					
8	G ★ Bön. Sönd.	☾	★ 2 Bön. dagen 26		
9	M Timotheus	☾	☾ fl. 10, 33 e. m. 27		
10	L Epimachus	☾	☾ Klart 28		
11	D Mamertus	☾	☾ Warint 29		
12	L ★ Christi Sim. f.	☾	☾ Charletta 30		
13	F Servatius	☾	☾ Sjärmast Maj. 1		
14	L Corona	☾	☾ Klart 2		
Om Hugswalarens Ankomst, Joh. 15.					
15	G ★ 6 e. Påsk	☾	☾ SOPHIA 3		
16	M Peregrinus	☾	☾ Mulet 4		
Solen Upp		Neb Solen Upp		Neb	
Dag.	Tim. m.	E. m.	Dag.	Tim. m.	E. m.
1	fl. 4, 6	fl. 7, 55	9	fl. 3, 47	fl. 8, 14
3	4, 1	8, 0	11	3, 43	8, 18
5	3, 57	8, 4	13	3, 38	8, 23
7	3, 52	8, 9	15	3, 33	8, 28

Pigen gatt på sin lön

32 Rj. —

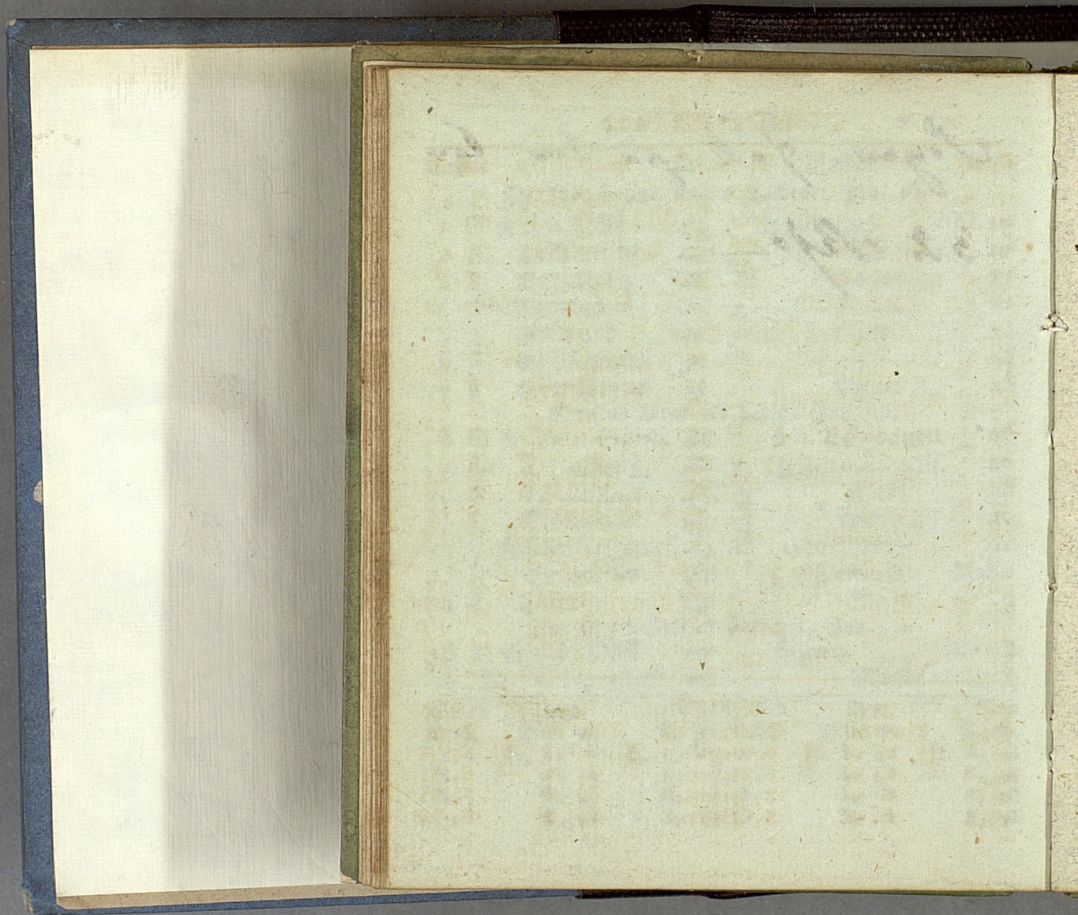

Blomster-Månad.

Dagar	Mån.	Wäderleken	G. n.
17 E	Rebecca	☾	Regn 5
18 D	Eric	☾	☉ fl. 1, 18 f. m. 6
19 E	Potentia	☾	☽ Mart 7
20 F	Carolina	☾	- 8
21 L	Constantin	☾	☉ i ☾ fl. 11, 25 f. m. 9

Om den Heltge Ande, Joh. 14.

Dagar	Mån.	Wäderleken	G. n.
22 S	★ Pingst-Dag	☾	Henning 10
23 M	★ 2 Dag Pingst	☾	DESIDERIA 11
24 E	Negatius	☾	Regn 12
25 D	Urbanus	☾	☉ fl. 8, 3 f. m. 13
26 E	Wilhelmina	☾	☽ Strömoln 14
27 F	Beda	☾	☽ Zärmaft 15
28 L	Germanus	☾	☽ Strömoln 16

Om den nya Södelssen, Joh. 3.

29 E	★ Tref. Sönd.	☽	Maximinus 17
30 M	Vasilius	☽	Regn 18
31 E	Petronella	☽	- - 19

Solen	Upp	Ned	Solen	Upp	Ned
Dag.	Tim. m.	Tim. m.	Dag.	Tim. m.	Tim. m.
17	fl. 3, 29	fl. 8, 32	25	fl. 3, 13	fl. 8, 48
19	3, 24	8, 37	27	3, 10	8, 51
21	3, 20	8, 41	29	3, 6	8, 55
23	3, 16	8, 45	31	3, 2	8, 58

JUN I U S,

Dagar	Mån.	Wäderteken	Ö. St.
1 D	Nicodemus	☾	○ S. Pl. 1, 10 f. 2 Ma. 20
2 T	Erasmus	☿	Regn 21
3 F	Marcellinus	♄	Endblandadt 22
4 L	Dyptatus	♃	Regn 23
Om rika Man och Lazarus, Luc. 16.			
5 S	★ 1 e. Tref.	♁	Bonifacius 24
6 M	Gustaf	♁	Ålart 25
7 T	Robert	♁	Ålfa 26
8 D	Salomon	♁	○ fl. 3, 32 e. m. 27
9 T	Primus	♁	(Sjårmasi) 28
10 F	Erwante	♁	Ålart 29
11 L	Barnabas	♁	- - 30
Om den Stora Rattwarden, Luc. 14.			
12 S	★ 2 e. Tref.	♁	♁fil 31
13 M	Aquilina	♁	ite Regn Jun. 1
14 T	Elisa	♁	Strömoln 2
15 D	Witus	♁	- - 3

Solen	Upp	Ned	Solen	Upp	Ned
Dag.	Tim. m.	E. m.	Dag.	Tim. m.	E. m.
1	fl. 3, 0	fl. 9, 0	9	fl. 2, 51	fl. 9, 9
3	2, 58	9, 2	11	2, 49	9, 11
5	2, 56	9, 4	13	2, 48	9, 12
7	2, 53	9, 7	15	2, 47	9, 13

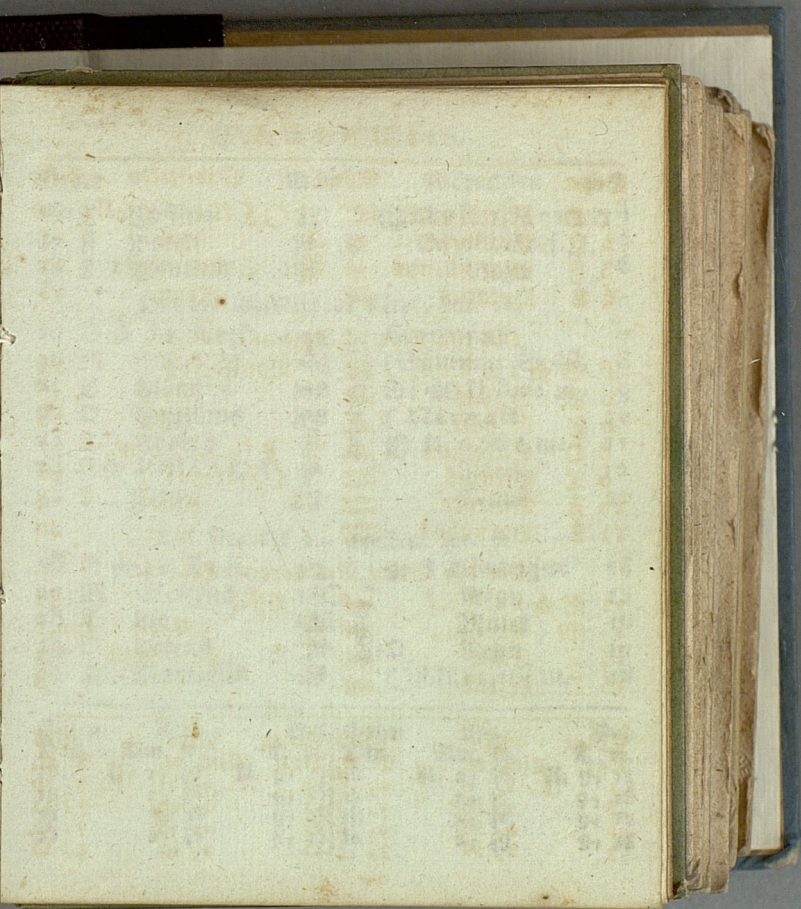

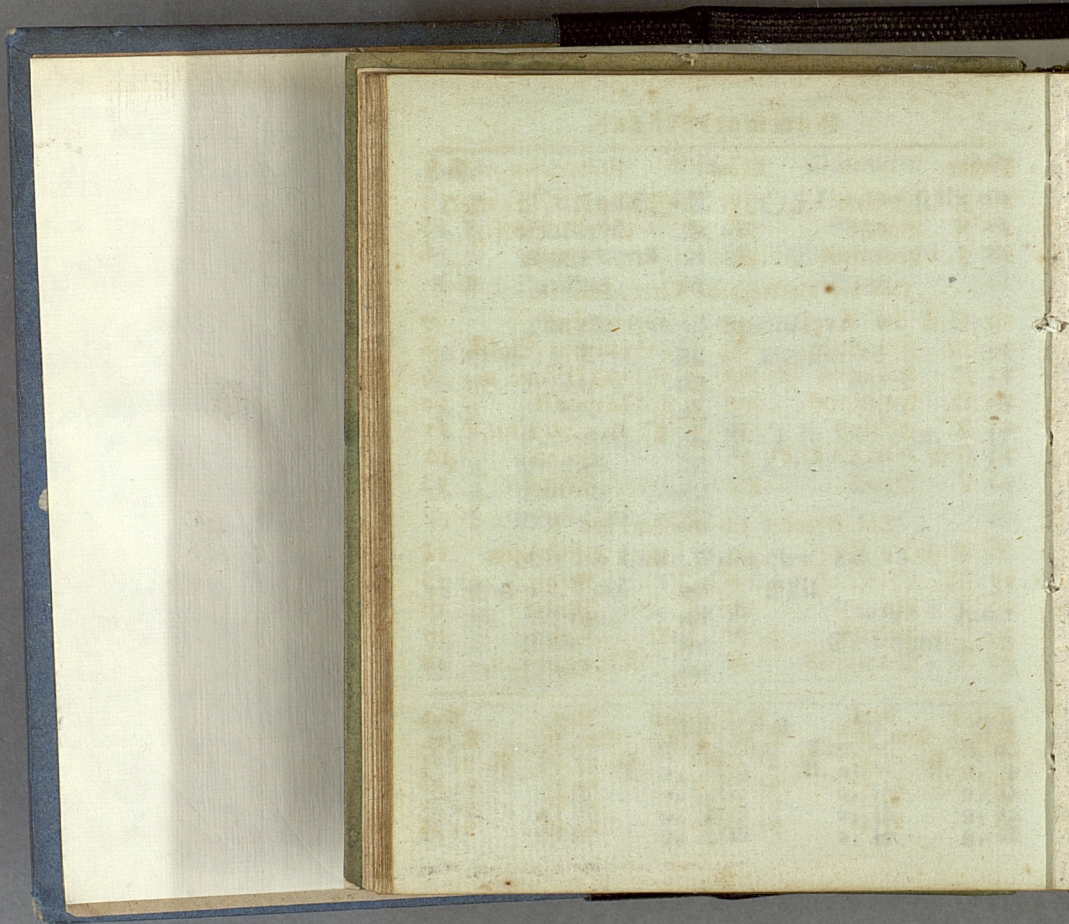

Sommar-Månad.

Dagar		Mån.	Wäderleken	Öf	
16	T	Insigna	XX	☉ fl. 1, 34 e. m. 8	4
17	F	Botolf	XX de	☉ synl. Solf.,)	5
18	L	Leontius	XX	Regn	6
Om det borttappade Båret, Luc. 15.					
19	S	★ 3 e. Tref.	☿	Gerwafius	7
20	M	Florentin	☿	(Sommar: Solst.	8
21	L	Albanus	☿	☉ i ☿ fl. 8, oe. m.	9
22	D	Paulinus	☿	(Värmast	10
23	T	Abolyb	☿	☉ fl. 0, 26 e. m.	11
24	F	★ JOHAN D. D.	☿	Regn	12
25	L	David	☿	Mulet	13

Om Grandet och Hjelken, Luc. 6.

26	S	★ 4 e. Tref.	☿	★ 3 Böldagen	14
27	M	Crescens	☿	Regn	15
28	L	Leo	☿	Mulet	16
29	D	Petrus	☿	Regn	17
30	T	Martialis	☿	☉ S. fl. 11, 16 f. m.	18

Solen	Upp	Ned	Solen	Upp	Ned
Dag.	Tim. m.	L. m.	Dag.	Tim. m.	L. m.
17	fl. 2, 46	fl. 9, 14	25	fl. 2, 46	fl. 9, 14
19	2, 45	9, 15	27	2, 47	9, 13
21	2, 45	9, 15	29	2, 48	9, 12
23	2, 45	9, 15	30	2, 49	9, 12

JULIUS,

D. gar	Mån.	Wäberleken	G. st.
1	8 Aron	Regn	Jun. 19
2	2 Maria Besöf.	☉ Sjärmast	20
Om det Stora Fiskafänget, Luc. 5.			
3	3 ★ 5 e. Tref.	Anatolius	21
4	M Ulrica	Regn	22
5	2 Melcher	Mulet	23
6	2 Esaias	☾ Sjärmast	24
7	2 Claes	Strömoln	25
8	8 Kilian	☉ fl. 8, 36 f. m.	26
9	2 Cyrillus	Regn	27
Om Phariseernas Rättfärdighet, Matth. 5.			
10	3 ★ 6 e. Tref.	Canutus	28
11	M Eleonora	Klart	29
12	2 Herman	--	30
13	2 Joel	☽ U	Jul. 1
14	2 Phocas	Riffa	2
15	8 Apoll. Deln.	☉ fl. 11, 36 e. m.	3
16	2 Reinhold	Regn	4

Solen	Upp	Ned	Solen	Upp	Ned
Dag.	Tim. m.	Tim. m.	Dag.	Tim. m.	Tim. m.
1	fl. 2, 50	fl. 9, 10	9	fl. 2, 58	fl. 9, 1
3	2, 51	9, 8	11	3, 0	8, 59
5	2, 53	9, 6	13	3, 3	8, 56
7	2, 55	9, 4	15	3, 6	8, 53

långst garns beskrifver

95 -- väger till pund 5 mar

lissa blaugarns beskrifver 12

grofvadito 26.

väger 16 marker

1
2
3
4
5
6
7
8
9
10
11
12
13
14
15
16
So
Da
1
3
5
7

[Faint, mirrored handwritten text, likely bleed-through from the reverse side of the page]

8. Månad.

Dagar	Mån.	Wäderleken	S. st.
Om Christi Förklaring, Matth. 17.			
17	C ★ 7 e. Tref.	Alexius	5
18	M Fredric	Regn, Åsfa	6
19	T Sara	Årt	7
20	D Margaretha	- -	8
21	T Johanna	des Wärmast	9
22	F Magdalena	○ fl. 4, 46 e. m.	10
23	L Apollonia	○ i fl. 6, 49 f. m.	11
Om de Sassa Propheter, Matth. 7.			
24	C ★ 8 e. Tref.	Christina Röttn B.)	12
25	M Jacobus	Åsfa	13
26	T Martha	Å. Mulet	14
27	D 7 Sofware	Regn	15
28	T Botwid	- -	16
29	F Olof	○ 3. fl 11, 9 e. m.	17
30	L Abdon	Mulet	18
Om den Ötrogne Gårdsfogden, Luc. 16.			
31	C ★ 9 e. Tref.	Helena	19

Solen	Upp	Med	Solen	Upp	Med
Dag.	Tim. m.	L. m.	Dag.	Tim. m.	L. m.
17	fl. 3, 10	fl. 8, 49	25	fl. 3, 24	fl. 8, 34
19	3, 13	8, 46	27	3, 29	8, 29
21	3, 15	8, 43	29	3, 34	8, 24
23	3, 20	8, 38	31	3, 39	8, 20

AUGUSTUS;

Dagar	Mån.	Upp	Wäderleken	G. f.
1 M	Petri Gång.	8, 18	Dimma	Jul. 20
2 T	Catharina	8, 27	Mulet	21
3 D	Stephanus	8, 36	☾ Sjärmast	22
4 T	Aristarchus	8, 47	Regn	23
5 F	Dominicus	8, 59	Mulet	24
6 L	Cirtus	9, 11	☉ fl. 1, 27 f m.	25
Christus gräter öfwer Jerusalem, Luc. 19.				
7 G	★ 10 e. Tref.	9, 39	Donatus	26
8 M	Cyriacus	10, 13	Klart	27
9 T	Romanus	11, 3	☽ -	28
10 D	Laurentius	8. m.	Regn	29
11 T	Eusanna	0, 8	Strömoln	30
12 F	Clara	1, 28	Regn	31
13 L	Hippolitus	☾ 2, 5	☉ fl. 8, 10 f. m. 1	
Om Phariseen och Publicanen, Luc. 18.				
14 G	★ 11 e. Tref.	☾ 2, 5	Ned Eusebius	Aug.) 2
15 M	Wårfrudag	7, 21	Regn	3
16 T	Brvnolf	7, 33	Strömoln	4
Solen Upp		Ned	Solen Upp	
Dag.	Tim. m.	E. m.	Dag.	Tim. m.
1	fl. 3, 41	fl. 8, 18	9	fl. 4, 0
3	3, 46	8, 13	11	4, 5
5	3, 50	8, 9	13	4, 10
7	3, 55	8, 4	15	4, 15
				fl. 7, 59
				7, 54
				7, 49
				7, 44

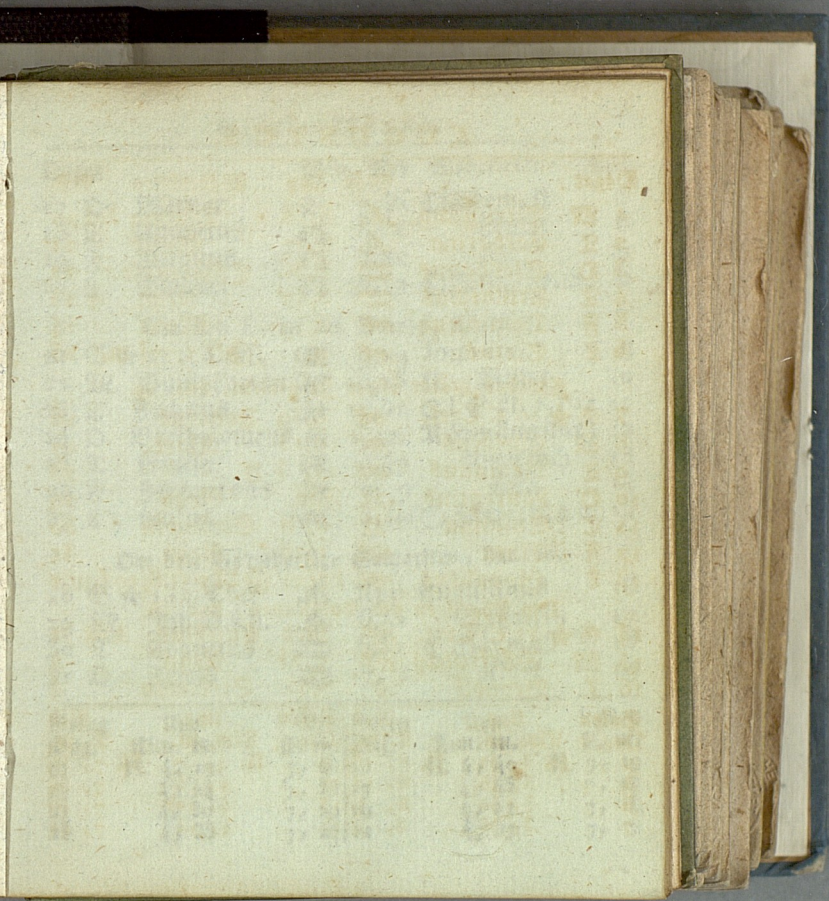

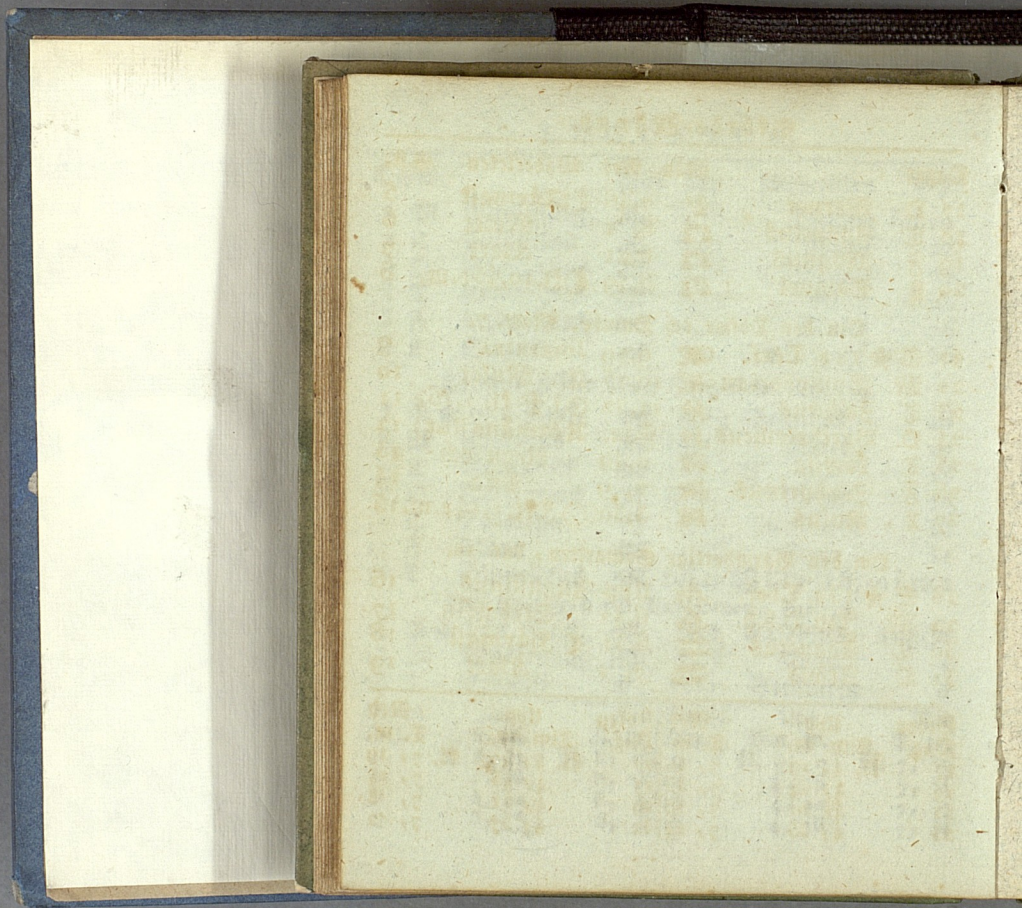

Störde Månad.

Dagar		Mån.	Ned	Wäderleten	G. fl.
17	D	Berner	7, 46	Wärmast	5
18	L	Agapetus	8, 1	Mulet	6
19	F	Magnus	8, 21	Klart	7
20	L	Samuel	8, 49	Öfl. 10, 45 e. m.	8

Om den Döfve och Dumbe, Marc. 7.

21	G	★ 12 e. Tref.	9, 29	JOSEPHINA	9
22	M	Symphorian	10, 25	Ω Mulet	10
23	L	Zachæus	11, 32	Ö i fl. 1, 16 e	11
24	D	Bartholomeus	F. m.	Rötmåns (slut)	12
25	L	Louisa	0, 49	Regn och	13
26	F	Zephyrinus	2, 9	Åska	14
27	L	Rufus	3, 30	○ S. fl. 1, 14 e. m.	15

Om den Vårhertige Samariten, Luc. 10.

28	G	★ 13 e. Tref.	Upp	Augustinus	16
29	M	Joh. D. h. h.	6, 42	Strömoln	17
30	L	Adauctus	6, 51	Wärmast	18
31	D	Arwid	7, 1	Klart	19

Solen		Upp		Ned	
Dag.	Tim. m.	S. m.	Dag.	Tim. m.	S. m.
17	fl. 4, 19	7, 40	25	fl. 4, 40	fl. 7, 19
19	4, 24	7, 35	27	4, 45	7, 14
21	4, 30	7, 29	29	4, 51	7, 8
23	4, 35	7, 24	31	4, 57	7, 2

S E P T E M B E R,

Dagar		Mån. Upp	Wäderleken	G. st.
1	L	Egidius	☾ 7, 14	Klart Aug. 20
2	F	Iustus	☾ 7, 28	Regn 21
3	R	Seraphia	☾ 7, 49	Mulet 22
Om de Dio. Spetälfe Mån, Luc. 17.				
4	C	★ 14 e. Tref.	☾ 8, 8	Moses 23
5	M	Eudorus	☾ 9, 1	☉ fl. 5, 20 e. m. 24
6	L	Barthias	☾ 9, 59	☽ Mulet 25
7	D	Regina	☾ 11, 11	Klart 26
8	L	Mormesa	☾ 11, 11	- - 27
9	F	Eventius	☾ 9, 33	Regn 28
10	R	Theobard	☾ 2, 5	Strömoln 29
Om två Herrars tjenande, Matth. 6.				
11	C	★ 15 e. Tref.	☾ 3 40	Protus 30
12	M	Corus	☾ 17, 1	☉ 17 fl. 4, 12 e 31
13	L	Amatus	☾ ei	☾ Wärmast Sept. 1
14	D	Korkmesa	☾ 6, 35	Strömoln 2
15	L	Nicethas	☾ 6, 35	- - 3

Solen		Upp		Ned	
Dag.	Tim. m.	Tim. m.	Dag.	Tim. m.	Tim. m.
1	fl. 4, 59	fl. 7, 0	9	fl. 5, 20	fl. 6, 39
3	5, 4	6, 55	11	5, 25	6, 33
5	5, 10	6, 49	13	5, 30	6, 29
7	5, 15	6, 44	15	5, 36	6, 23

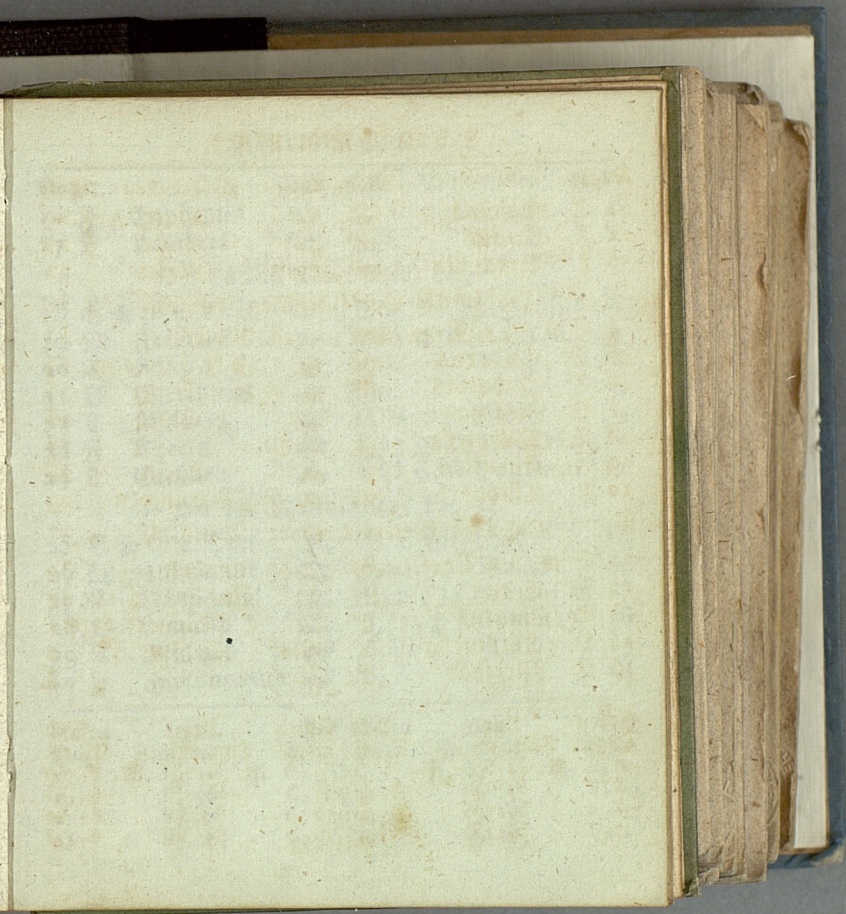

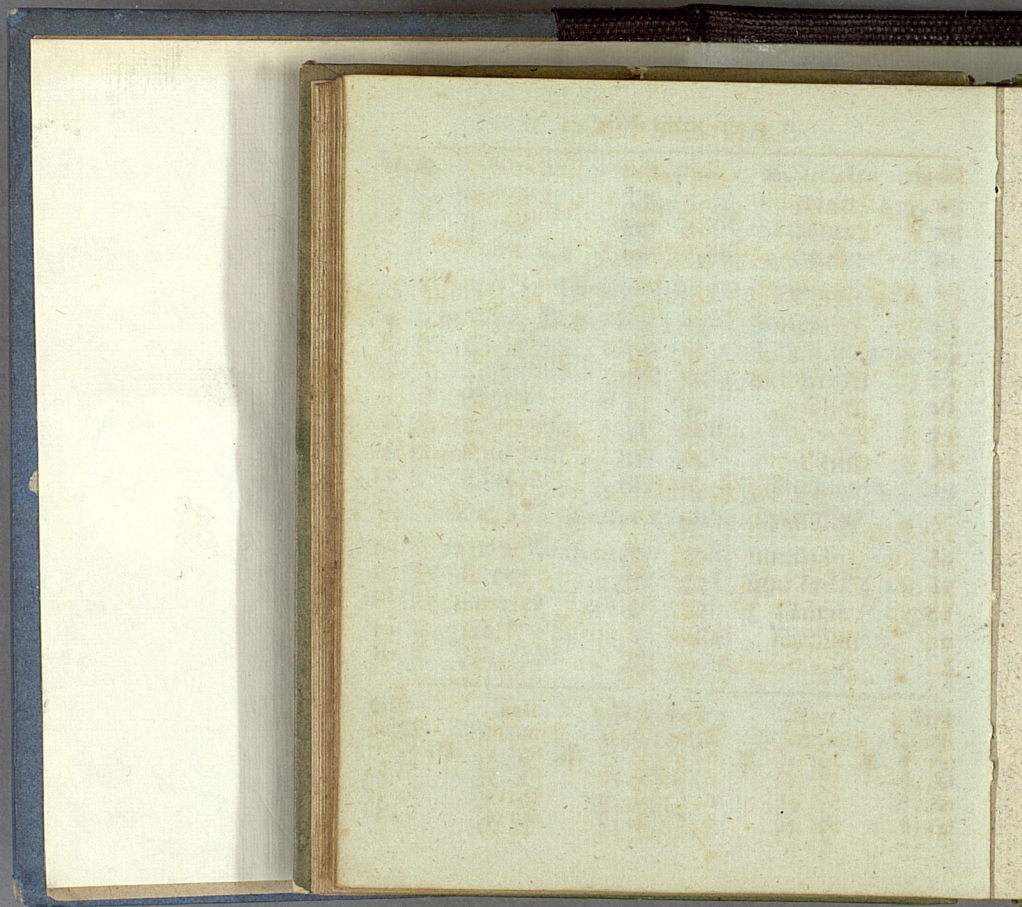

55ft. Månad. ○

Dagar		Mån.	Ned	Wäberlesen	S. ft.
16	F. Guyhemia	♄	7, 1	Regn	4
17	F. Lambert	♄	7, 38	Skart	5
Om Enkans Son i Nain, Luc. 7.					
18	♄ 16 e. Tref.	♄	8, 29	Q, Methebius	6
19	M. Fredrica	♄	9, 35	♄ fl. 7, 41 f. m.	7
20	L. Fausta	♄	10, 50	Regn	8
21	D. Mattheus	♄	J. m.	- -	9
22	F. Maurig	♄	0, 8	Mulet	10
23	F. Thecla	♄	1, 27	Di 8 1/2 fl. 9, 53 f. m.	11
24	L. Gerhard	♄	2, 45	55ft. Dagjemn.)	12

Om den Wattufftige, Luc. 14.

25	♄ 17 e. Tref.	♄	4, 1	Elephas	13
26	M. Cyprianus	♄	5, 20	Mulet	14
27	L. Damianus	♄	Upp	♄ fl. 5, 26 f. m.	15
28	D. Leonard	♄	5, 32	(Sjarmasi)	16
29	F. Michael	♄	5, 46	Skart	17
30	F. Hieronymus	♄	6, 5	- -	18

Solen	Upp	Ned	Solen	Upp	Ned
Dag.	Tim. m.	E. m.	Dag.	Tim. m.	E. m.
17	fl. 5, 41	fl. 6, 18	25	fl. 6, 1	fl. 5, 57
19	5, 46	6, 13	27	6, 7	5, 52
21	5, 52	6, 7	29	6, 12	5, 47
23	5, 57	6, 2	30	6, 14	5, 45

OCTOBER,

Dagar	Mån.	Upp	Wäderleken	Ö. ft.
1	L	Remigius	☾ 6,32	Mulet Sept. 19
Om den Störste i Himmelriket, Matth. 18.				
2	♁	18 e. Tref.	☾ 7, 9	★ Mich. Dag 20
3	M	Gwald	☾ 8, 0	U, Regn 21
4	L	FRANS	☾ 9, 3	Mulet 22
5	D	Placidus	☾ 10, 19	☉ fl. 7, 34 e. m. 23
6	L	Bruno	☾ 11, 45	Regn 24
7	F	Brigitta	☾ J. m.	Strdmoln 25
8	L	Demetrius	☾ 1, 15	- - 26

Om den Borttagne, Matth. 9.

9	♁	19 e Tref.	☾ 2, 49	Dionysius 27
10	M	Gereon	☾ 4, 23	Klart 28
11	L	Probus	☾ Lys. ei	(Kärmast 29
12	D	Walfrid	☾ Med ☉	fl. 0, 43 f. m. 30
13	L	Theophilus	☾ 5, 9	Regn Oct. 1
14	F	Calixtus	☾ 5, 42	Strdmoln 2
15	L	Hedvig	☾ 6, 29	Ω - - 3

Solen	Upp	Ned	Solen	Upp	Ned
Dag.	Tim. m.	E. m.	Dag.	Tim. m.	E. m.
1	fl. 6, 17	fl. 5, 42	9	fl. 6, 38	fl. 5, 21
3	6, 22	5, 37	11	6, 44	5, 15
5	6, 27	5, 32	13	6, 49	5, 10
7	6, 33	5, 26	15	6, 54	5, 5

INDEX

1. ...
2. ...
3. ...
4. ...
5. ...
6. ...
7. ...
8. ...
9. ...
10. ...
11. ...
12. ...
13. ...
14. ...
15. ...
16. ...
17. ...
18. ...
19. ...
20. ...
21. ...
22. ...
23. ...
24. ...
25. ...
26. ...
27. ...
28. ...
29. ...
30. ...
31. ...
32. ...
33. ...
34. ...
35. ...
36. ...
37. ...
38. ...
39. ...
40. ...
41. ...
42. ...
43. ...
44. ...
45. ...
46. ...
47. ...
48. ...
49. ...
50. ...
51. ...
52. ...
53. ...
54. ...
55. ...
56. ...
57. ...
58. ...
59. ...
60. ...
61. ...
62. ...
63. ...
64. ...
65. ...
66. ...
67. ...
68. ...
69. ...
70. ...
71. ...
72. ...
73. ...
74. ...
75. ...
76. ...
77. ...
78. ...
79. ...
80. ...
81. ...
82. ...
83. ...
84. ...
85. ...
86. ...
87. ...
88. ...
89. ...
90. ...
91. ...
92. ...
93. ...
94. ...
95. ...
96. ...
97. ...
98. ...
99. ...
100. ...

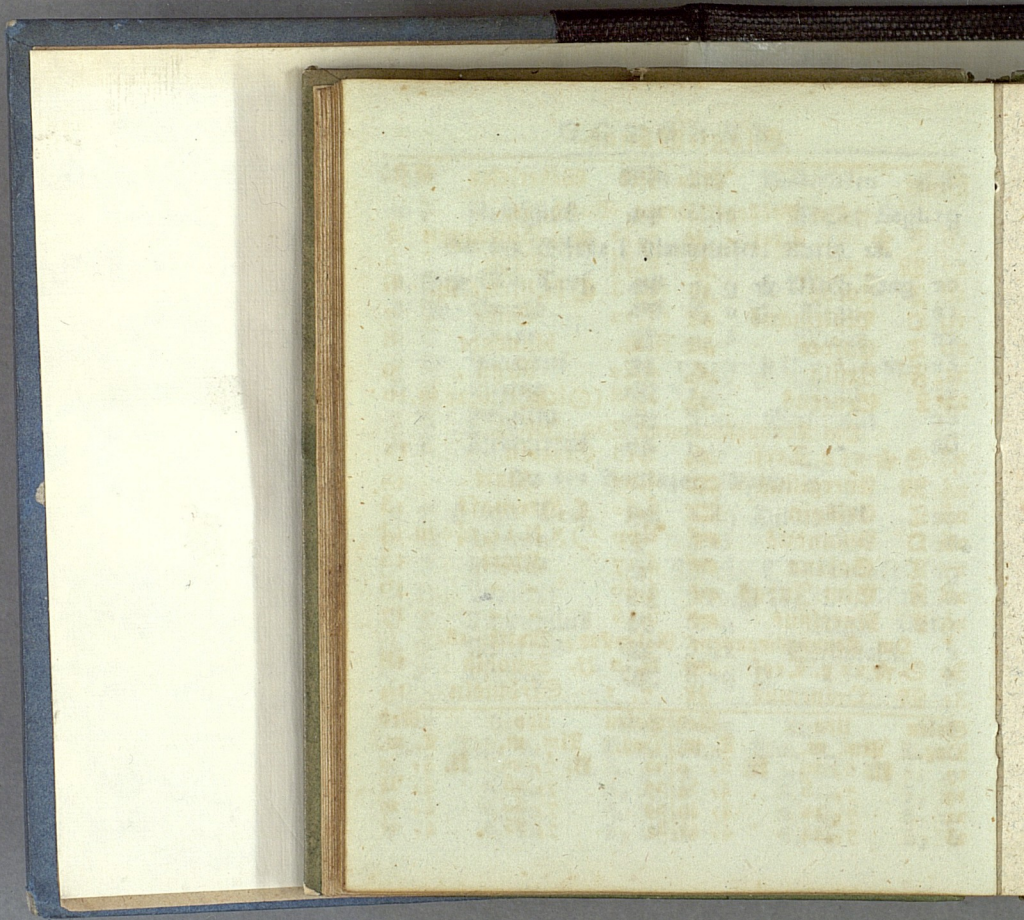

Slagt; Månad.

Dagar	Mån.	Ned	Wäberleken	S. f.
Om Bröllopskläderna, Matth. 22.				
16	S	★ 20 e. Tref.	7, 32	★ 4 Bördagen 4
17	M	Lucina	8, 44	Regn 5
18	E	Lucas	10, 3	○ fl. 8, 18 e. m. 6
19	D	Ptolemæus	11, 22	Ende 7
20	T	Casper	F. m.	bländadt 8
21	F	Urfila	0, 42	Regn 9
22	L	Severus	1, 58	(O) fl. 6, 2 e. m. 10
Om Konungsmannens Son, Joh. 4.				
23	S	★ 21 e. Tref.	3, 13	Scverin 11
24	M	Evergistus	4, 27	Klart 12
25	E	Crispin	5, 42	(S) Hjärmast 13
26	D	Amandus	Upp	○ S. fl. 11, 14 e. m. 14
27	T	Sabina	4, 17	Klart 15
28	F	Sim. Judas	4, 40	- - 16
29	L	Narcifus	5, 15	- - 17
Om Konungsmannens Näkenskap, Matth. 18.				
30	S	★ 22 e. Tref.	6, 2	U, Zenobia 18
31	M	Quintinus	7, 1	Strömoln 19
Solen Upp Ned				
Dag.	Upp	Ned	Solen Upp	Ned
	Tim. m.	L. m.	Tim. m.	L. m.
17	fl. 6, 59	fl. 5, 0	fl. 7, 20	fl. 4, 39
19	7, 5	4, 54	7, 25	4, 34
21	7, 10	4, 49	7, 30	4, 29
23	7, 14	4, 45	7, 35	4, 24

NOVEMBER,

Dagar	Mån	Upp	Wäderleken	G. R.	
1	L	Alla Helgon	KK	8, 12	Dugg Oct. 20
2	D	Tobias	☿	9, 32	Regn 21
3	L	Eustachius	☿	10, 56	☉ fl. 7, 35 e. m. 22
4	F	Amatus	☿	F. m.	Mulet 23
5	L	Malachias	☿	0, 25	☾ bl. Regn 24

Om de ätta Gallgheter, Matth. 5.

6	S	★ 23 e. Tref.	☿	1, 55	★ Alla felg. D. 25
7	M	Engelbert	☿	3, 30	☾ 26
8	L	Willehad	☿	5, 3	☾ Narmast 27
9	D	Theodor	☿	☿	☾ bl. Regn 28
10	L	Märt. Luther	☿	☿	☾ fl. 10, 27 f. 29
11	F	Märt. Biskop	☿	☾	☾ Mart 30
12	L	Conrad	☿	5, 13	☾ Regn 31

Om Jairi Dotters Uppståndande, Matth. 9.

13	S	★ 24 e. Tref.	☿	6, 23	Christian Nov. 1
14	M	Hypatius	☿	7, 43	Mulet 2
15	L	Leopold	☿	9, 5	☾ 3

Solen	Upp	☾	Solen	Upp	☾
Dag.	Tim. m.	E. m.	Dag.	Tim. m.	E. m.
1	fl. 7, 38	fl. 4, 21	9	fl. 7, 58	fl. 4, 1
3	7, 43	4, 16	11	8, 3	3, 56
5	7, 48	4, 11	13	8, 8	3, 51
7	7, 53	4, 6	15	8, 13	3, 46

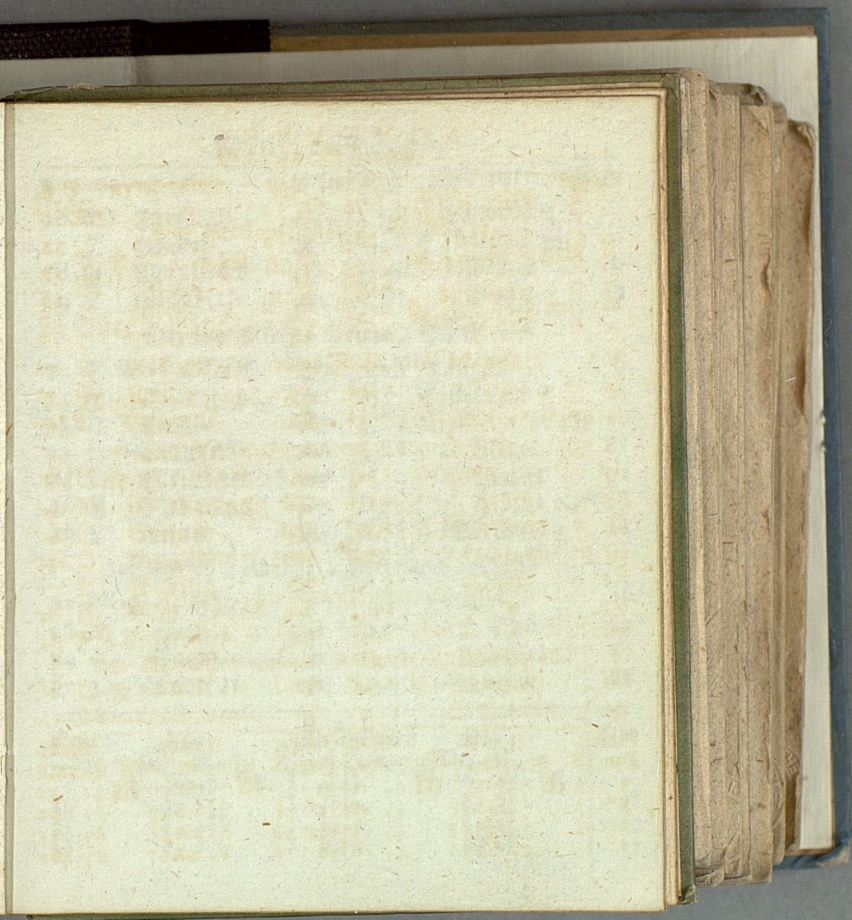

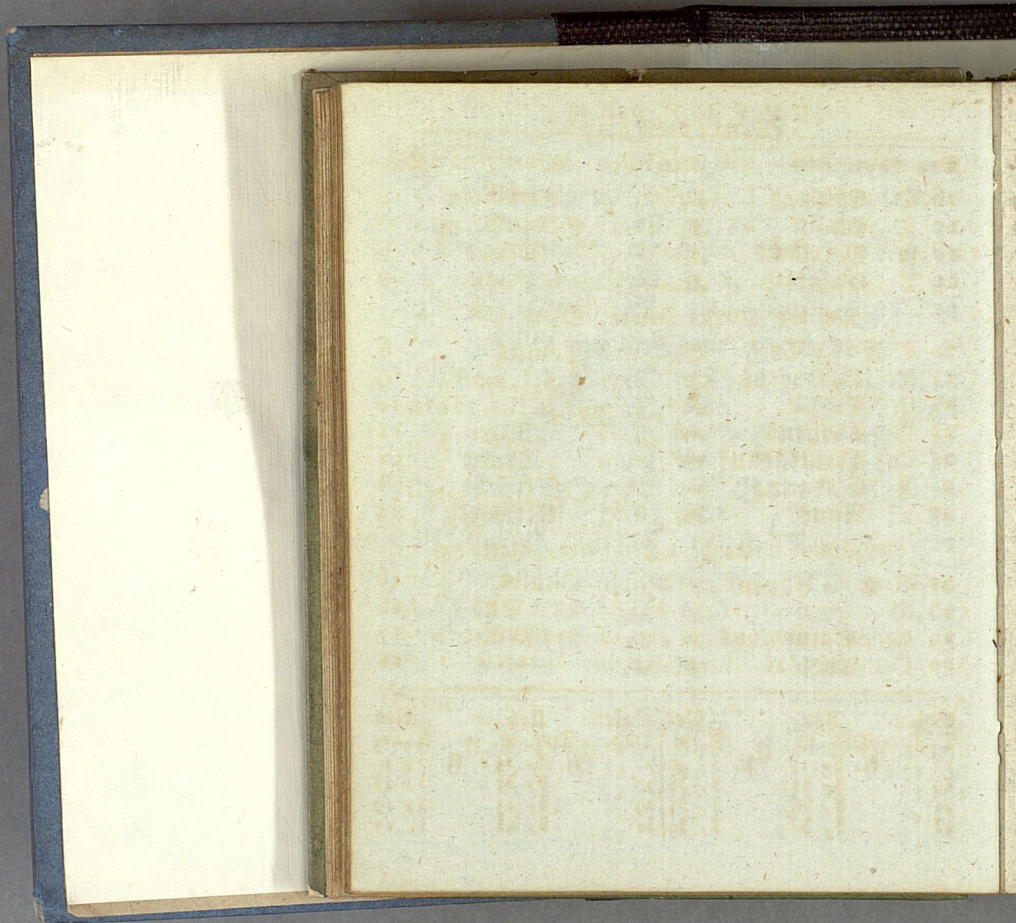

Winter-Månad.

Dagar		Mån.	Ned	Wäderleken	Ö. ft.
16	D	Edmund	10,25	Strömoln	4
17	L	Anian	11,43	Öfl. o,43e. m.	5
18	F	Marimus	F. m.	Mulet	6
19	L	Elisabeth	0,58	Regn	7

Om den yttersta Domen, Matth. 25.

20	Ö	★ 25 e. Tref.	2,13	Pontus	8
21	M	Heliodorus	3,27	Sjarmast	9
22	L	Cecilia	4,40	Öi. fl. 2,28 e. m.	10
23	D	Clemens	5,55	Regn	11
24	L	Chrislogonus	7, 9	Mulet	12
25	F	Catharina	Upp	Ö. fl. 5,22 e.,	13
26	L	Linus	3,54	Strömoln	14

Om Christi inridande i Jerusalem, Matth. 21.

27	Ö	★ i Advent	4,49	Bitalis	15
28	M	Sten	5,57	Önd	16
29	L	Saturninus	7,15	Mulet	17
30	D	Andreas	8,38	- -	18

Solen	Upp	Ned	Solen	Upp	Ned
Dag.	Tim. m.	L. m.	Dag.	Tim. m.	L. m.
17	fl. 8, 17	fl. 3, 42	25	fl. 8, 34	fl. 3, 26
19	8, 21	3, 38	27	8, 37	3, 23
21	8, 26	3, 34	29	8, 41	3, 19
23	8, 30	3, 30	30	8, 43	3, 17

D E C E M B E R;

Dagar	Mån.	Upp	Wäderleken	G. fl.
1 L	Oscar	10, 3	Mulet	Nov. 19
2 F	Beata	11, 29	End	20
3 L	Syphania	L. m.	Fl. 5, 21 f. m.	21
Om Teden i Solen och Månen, Luc. 21.				
4 S	2 i Advent.	0, 57	Barbara	22
5 M	Crispina	2, 29	Urmast	23
6 L	Nicolaus	4, 1	Endbl.	24
7 D	Agathon	5, 36	Regn	25
8 L	Maria Af.	7, 6	(Osym.) Sörm.	26
9 F	Anna	L. fl. 9, 46 e.	27	
10 L	Judith	er	Mulet	28
Om Johannis Gåndebud till Christum, Matth. 11.				
11 S	3 i Advent.	Ned	Daniel	29
12 M	Alexander	6, 28	Mulet	30
13 L	Lucia	7, 51	Regn	Dec. 1
14 D	Isidorus	9, 12	- -	2
15 L	Trenus	10, 30	Strömoln	3
16 F	Lazarus	11, 46	Regn	4

Solen	Upp	Ned	Solen	Upp	Ned
Dag.	Tim. m.	E. m.	Dag.	Tim. m.	E. m.
1	8, 45	3, 15	9	8, 55	3, 5
3	8, 47	3, 13	11	8, 57	3, 3
5	8, 50	3, 10	13	8, 59	3, 1
7	8, 53	3, 7	15	9, 1	2, 59

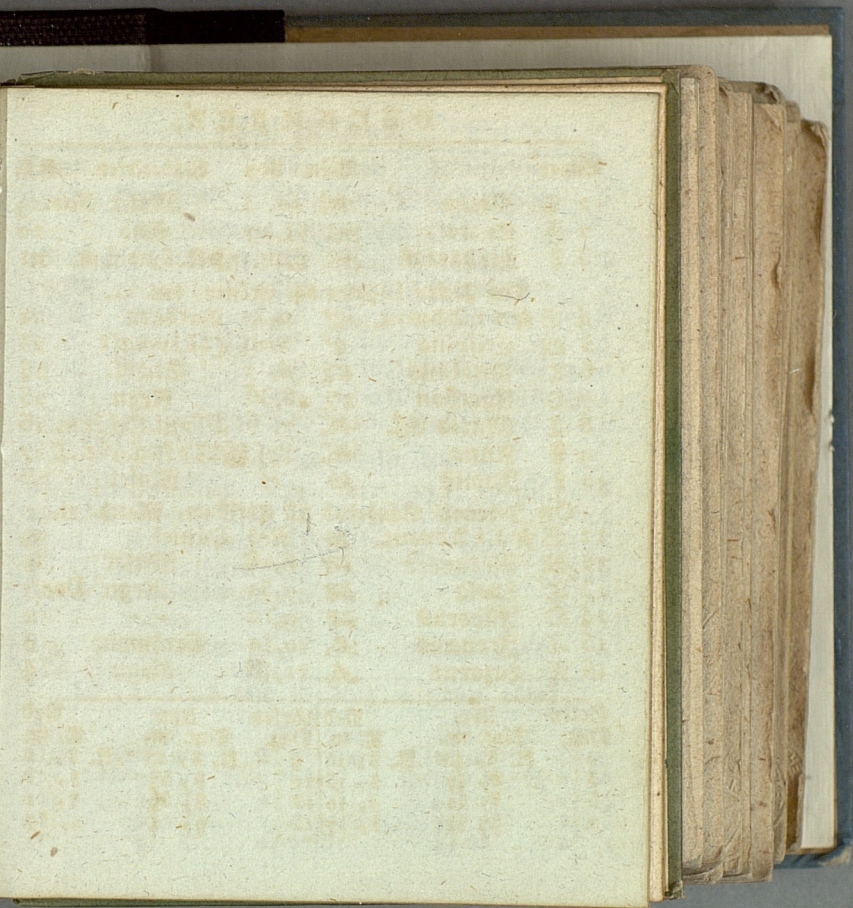

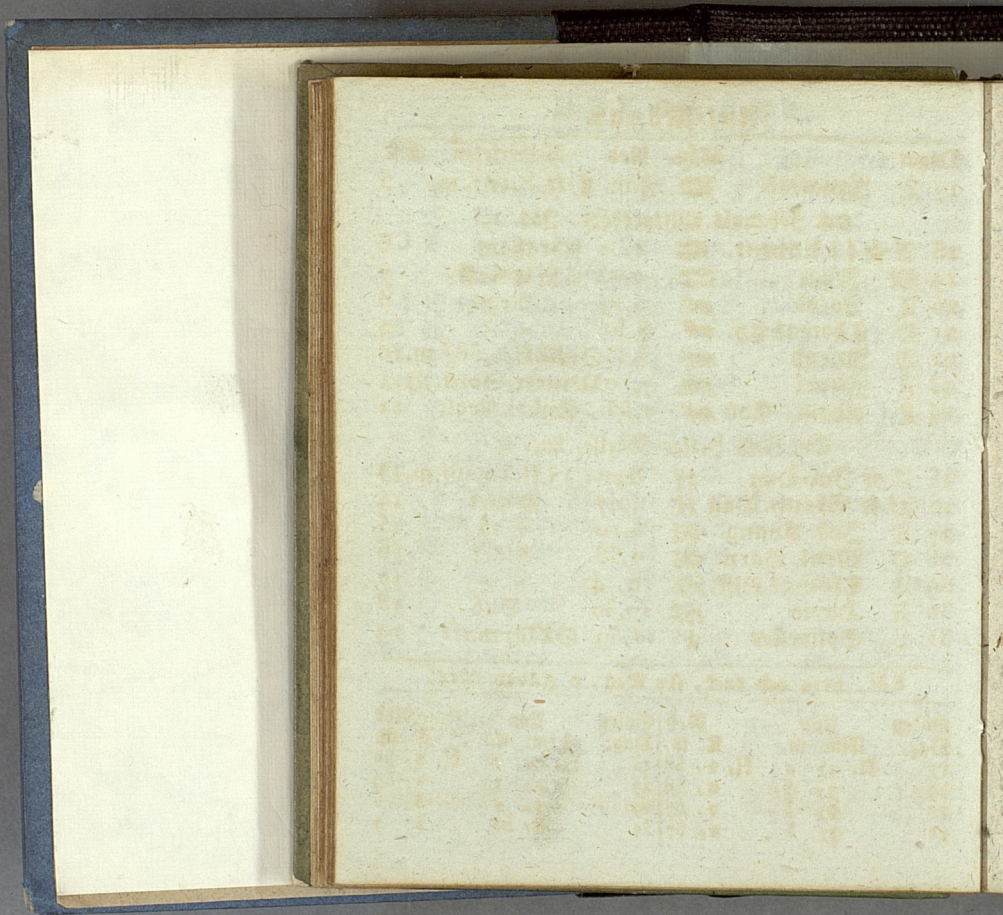

Jul. Månad.

Dagar		Mån.	Ned	Wäberleten	G. st.
17	L	Ignatius	☩	F. m. O. kl. 8, 18 f. m.	5
Om Johannis Wittnesbord, Joh. 1.					
18	G	★ 4 i Advent.	☩	1, 0 Abraham	6
19	M	Isaac	☩	2, 13 (Sjirmaff)	7
20	L	Jacob	☩	3, 27 Regn	8
21	D	Thomas Ap.	☩	4, 40 - -	9
22	L	Joseph	☩	5, 53 O. kl. 2, 58 f. m.	10
23	F	Israel	☩	7, 0 Winter: Solst.)	11
24	L	Adam, Eva	☩	7, 55 Endbl. Regn	12
Om Jesu Heliga Gddelse, Luc. 2.					
25	G	★ Jul-Dag	☩	Upp O. kl. 10, 26 f. m.	13
26	M	★ Steph. Dag	☩	4, 47 Mulet	14
27	L	Joh. Evang.	☩	6, 10 End	15
28	D	Went. Barn.	☩	7, 38 Klart	16
29	L	Thomas Bist.	☩	9, 4 - -	17
30	F	David	☩	10, 30 End	18
31	L	Sylwester	☩	11, 59 O. Kärmaff	19

Läs, pris och tack, se Dig, o fader färe!

Solen			Ned		
Dag.	Upp		Dag.	Upp	Ned
	Tim. m.	L. m.		Tim. m.	L. m.
17	kl. 9, 2	kl. 2, 58	25	kl. 9, 2	kl. 2, 58
19	9, 2	2, 58	27	9, 1	2, 59
21	9, 3	2, 57	29	9, 0	3, 0
23	9, 3	2, 57	31	8, 58	3, 2

1825 Års Marknader, Uti Swea och Götha Riken.

* Betecknar Marknader som påstå flere dagar å rad.

Uti JANUARI.

Arboga*	den 13	Nönböping*	13	Wennersborg*	13
Worsjö*	4	Vindesberg*	31	Westerwik*	12
Worås*	24	Lommarvd*	23	Westerås*	10
Wredgårds By	4	Mariebad*	31	Wimmerby*	18
Christianstad*	31	Ned. Kalix & st.*	4	Wändalen*	17
Christinehamn*	13	Norrböping*	25	Åmål*	20
Dufvöed i Åhre	4	Stöde	25	Åwær-Kalix*	10
Entböping*	13	Sollefteå*	25	Årebro*	19
Gefle*	20	Säther*	27	Åsterfund*	10
Hellestad	11	Söderhamn*	14	Åshammar*	20
Hudiksvall*	10	Södertelje*	14		

Uti FEBRUARI.

Calmar*	den 3	Hedmora*	2	Ånköping	18
Carlstad*	10	Höfva*	11	Könneby*	7
Etjö*	9	Hörby*	8	Sala*	14
Gamla Byn	1	Kongsbacka*	23	Sigtuna*	22
Grema	8	Kongålr	18	Skara	16
Halmstad*	8	Köping*	28	Stenninge	15
Haparanda*	7	Kidköping*	21	Stättång	11

Strand	4	Sölvisborg*	2	Uppsala Disting*	4
Strenguds		Uddewalla*	10	Wadstena*	2
Samting*	25	Ulricehamn*	24	Wersö*	15
Öddertöping*	28	Urnaryd*	14	Wimmerby*	22

Uti M A R S.

Horås*	den 4	Raholm*	21	Skara	29
Murtråst*	17	Suleå*	15	Stallested*	14
Christinehamn*	10	Söfänger kyrkfr.*	21	StinFatteberg*	3
Eugesholm*	28	Mahult (fr.m.)	11	Öderhamn*	28
Enköping*	7	Norrtesje*	1	Brå (fr. mark.)	23
Helsingborg*	16	Nobon*	28	Sjver-Torneå*	28
Hudikswall*	1	Viteå*	21	Sterfund*	18
Vöndöping	3	Katban*	28		

Uti A P R I L.

Mingsås*	den 14	Kongälf	12	Umeå*	5
Afferfund*	18	Villa Edet*	5	Warberg*	5
Falkenberg*	18	Skene*	8	Wittsjö*	5
Geneved	8	Sköfde*	5	Wrebro (kreatur- markn.)	26
Götheborg*	18	Ljursbacken (fr. markn.)	22		
Kongsbacka*	25				

Uti M A J.

Bjartvik	den 25	Vöndöping (fr.m.)	31	Swanlunga	27
Ed	3	Vinköping	14	Öddertöping	31
Essö*	2	Moheda (fr.m.)	3	Trelleborg	25
Greena*	9	Motala köping	5	Wadstena*	19
Hjo*	4	Stenninge*	2	Wimmerby*	16

uti JUNI.

Ållingsås*	den 14	Hörby*	36	Skeshammar	28
Årboga*	28	Kinna*	10	Skurup	28
Årns*	1	Kongsbro	21	Skårsta*	28
Borås*	30	Laholm*	20	Slättång*	27
Broby	7	Laråsfröna	22	Strömsfjad	15
Byleby*	16	Lekfand*	29	Sblwitsborg	28
Calmar*	6	Lidköping*	6	Upsala	7
Carlshamn*	15	Lindöping*	29	Utrwif*	7
Christianstad*	15	Kungby*	27	Waldemarswif	21
Embritshamn	14	Lund*	9	Wenersborg*	10
Ebbemåla*	13	Mariefad*	20	Westerwif*	1
Engelholm*	13	Marckarv	30	Wisby*	1
Ennerйда (freatur-märkuad)	8	Moheda (fr.m.)	7	Wortorps By (freat.märku.)	10
Falkenberg*	13	Mälilla*	28	Wrifsta*	20
Falköping	16	Mönsterås*	20	Wärnamo	15
Figeholm*	15	Nyköping*	30	Ämåt*	20
Gislaved*	13	Nwarnemåla	16	Åsen*	6
Halmsfad*	6	(freatur.märk.)	17	Åsterby Mo	14
Hammar*	15	Rönneby*	20		

uti JULI.

Mantörum	den 1	Hosjeby	1	Skara	5
Annelöf*	7	Kongsbacka*	29	Stöfde	1
Carlskrona*	1	Malmö*	11	Sundswall*	4
Carlstad*	11	Mora*	6	Ulricehamn*	8
Geste*	1	Nieder-Ralix-Giste*	5	Wifad*	4
Saparanda*	7	Kåneå*	11	Åby*	1
Selingsborg*	25	Rödesund*	14	Ålftarleby*	5

III AUGUSTI.

Burvik (fr.m.)	19	Kivik*	15	Kathan*	29
Burträsk*	22	LannaKede	19	Sandsjö	24
Dödesjö	19	Lindesberg	23	Själwads*	15
Ekejö	4	EdfängerKälw.*	25	Stellestedt*	18
Götheborg*	10	Marstrand*	25	Stenninge*	10
Swetlanda*	29	Nordmaling*	24	Wenberg*	24
Jugatorp (creat. marknad)	17	Röbyn*	30	Wijerums By	2
		Pitkä*	26		

III SEPTEMBER.

Abelöf	den	23	Brebbesjö	29	Tommarv*	12
Arboga		6	Bullabo Ås*	23	Luleå*	5
Arewika (Sågm.)		22	Bunnary*	8	Lund*	12
Åkerfund		2	Hårdsryd	6	Långaryd	21
Borgen i Dvif*		27	Hårdsfånga	30	Marhult (fr.m.)	30
Borås*		26	Hötheborg	22	Malmköping*	30
Borgholms Stad*		12	Pannåsa	8	Malmö*	16
Döderhultsvik*		19	Savaranda*	12	Mariefred	20
Ed		2	Sedinora*	8	Mariefstad*	30
Engelholm*		26	Åvo*	16	Markaryd	27
Entöping*		26	Hofwa*	21	Marklunda (creat. tur-markn.)	20
Ennerpda (fr.m.)		23	Holseby	30	Ned. Kalix Fiske*	8
Fagerhult*		15	Hudikswall*	19	Norrköping*	8
Figeholm*		16	Högby	9	Nottebäckes Nyb	22
Fröbngårda		15	Åffa	23	Norrköping*	26
Gelebo i Åby		28	Rödinge By (fr.m.)	30	Nyåker*	19
Gennared		6	Röping*	8	Nåshult (fr.m.)	22
Gislaved*		26	Silla Edet*	30	Ombergsheden	17
			Junaby*	27		

Philippstad* . . .	13	Sundswall* . . .	19	Westerås* . . .	19
Regna K:a . . .	23	Sunnåå* . . .	27	Westra Ed* . . .	2
Röd (fr. markn.) . . .	27	Swånsunga* . . .	5	Wi . . .	7
Råneå* . . .	1	Söderhamm* . . .	26	Wirerums By . . .	14
Rödinge (fr. m.) . . .	23	Söderköping* . . .	5	Wrå (fr. m.) . . .	20
Sala* . . .	15	Södertelje* . . .	29	Woriorps By . . .	9
Sanden* . . .	19	Tjursbäcken (fr. . .	20	(fr. markn.) . . .	9
Sjönervad (fr. m.) . . .	15	marknad) . . .	20	Wåmdalen . . .	1
Stenninge* . . .	19	Uddevalla* . . .	7	Wärnamo . . .	15
Stoga . . .	8	Umeå* . . .	7	Wärens by (fr. m.) . . .	15
Stårsta* . . .	26	Unarvd . . .	29	Wrebro* (fr. m.) . . .	8
Stockholm* . . .	21	Wennerborg* . . .	19	Wsterfund* . . .	12
Strand . . .	2	Westerwit* . . .	9		

uti OCTOBER.

Ångsås* . . .	den	19	Fälföping . . .	21	Fisköping* . . .	10
Ålmisåtra . . .		25	Förlinge kyrka . . .		Finköping* . . .	11
Ålsterfund* . . .		14	(fr. markn.) . . .	14	Finnervd . . .	12
Årjöfretorp* . . .		3	Gamla By . . .	21	Fröboda (fr. m.) . . .	4
Bäckstad* . . .		10	Gesle* . . .	17	Mora* . . .	4
Calmar* . . .		10	Grenna . . .	20	Motala Köping . . .	11
Carlskrona* . . .		14	Halmstad* . . .	18	Måilla* . . .	4
Carlshamm* . . .		6	Helsingborg* . . .	4	Mönsterås* . . .	3
Carlshob . . .		11	Herndlanda . . .	10	Nörlandaplatsen . . .	14
Christianstad* . . .		3	Hwetlanda . . .	28	Norberg* . . .	13
Christinehamm* . . .		3	Hellemon* . . .	10	Norrköping* . . .	3
Cimbritshamm . . .		18	Jönköping* . . .	17	Nortelje* . . .	10
Dådesjö . . .		21	Kongsbäck* . . .	6	Rödesund* . . .	27
Ebbemåla . . .		21	Kongåls* . . .	13	Sigtuna* . . .	4
Eksjö . . .		12	Krätetorp (fr. m.) . . .	11	Stara . . .	4
Ekstuna* . . .		6	Laholm* . . .	13	Stefthamm . . .	7
Falkenberg* . . .		24	Landskrona . . .	28	Edf . . .	7

Stöfde*	28	Ulricehamn*	4	Wisby*	3
Slättång*	10	Ursala*	3	Wittsjö*	20
Strengnäs*	20	Wadstena . . .	6	Wstad*	12
Strömstad*	20	Warberg*	28	Ynnåf*	3
Såby . . .	7	Westervik*	12	Åtved . . .	25
Ljuffilshufvud*	6	Wexjö . . .	6	Åstkarleby*	10
Lorsåhålla*	12	Willfö . . .	19	Åsa By . . .	25
Lrosa* . . .	28	Wimmerby*	7	Åsterby Mo . . .	20

uti NOVEMBER.

Earlstad* den 28	Hjo* . . .	25	Söderköping . . .	22
Christdala (reat. marknad)	1	Tingatorp . . .	4	Solwitsborg . . .
Christianoipel*	9	Tönköping . . .	30	Waldemarswik . . .
		Kongsbro . . .	1	Wrigstads* . . .

uti DECEMBER.

Ålmgås* den 13	Löfånger kyrkst.*	12	Stellested* . . .	5
Vacke By . . .	14	Nordmaling* . . .	1	Stjåstra* . . .
Wiccråst* . . .	9	Pavåla* . . .	12	Ulricehamn* . . .
Wyleby* . . .	14	Piteå* . . .	1	Umeå* . . .
Hernösand* . . .	28	Rathau* . . .	15	Wimmerby* . . .
Kinköping* . . .	12	Råneå* . . .	29	Swer-Torneå* . . .
Kuleå* . . .	19	Stara . . .	9	

Till underdånigste följte af Kongl. Maj:ts
Mådiga Bref till Dess Wetenskaps Academie d.
30 Jan. 1824, angående en af Kongl. Maj:ts
och Rikets Ständer tillämnad förändring uti Ri-
kets Mått, Mål och Wigt, äro upprättade följ-
iande

Tabeller,

som utwisa förhållandet mellan de nu brukliga
och de föreslagna nya Mått, Mål och Wigter.
De sednares benämningar och indelning äro:

Långdmått.

1 Fot, delad i 10 Tumm eller 100 Linier;
är lika med $\frac{1}{2}$ aln, och indelningen densamma,
som redan länge varit brukad på Landtmätare-
eller Decimal-salan.

Rymdmått.

1 Foting, delad i 100 Mått; är lika med
Lorra } 10 Kannor och består af ett Måtkärl om
waror } en Cubiffot, eller hwars längd, höjd och
bredd utgåra 1 fot; 1 Mått är $\frac{1}{10}$ kanna.

1 Kanna, delad i 100 Tuningar; lika
Båta med den förut brukliga kanna om 100
waror 1 dec. cub. tum. 1 Tuning är således 1
dec. tum i längd, bredd och höjd.

Wigt.

1 Centner, delad i 100 Marker; 1 Mark
i 100 Ort, och 1 Ort i 100 Korn. Marken är
lika med 1 Skålpund Viet. wigt.

Anm. De med * utmärkta Columner utwisa i
wanliga Bråk de Decimalbråk, som stå i hwarje
näst föregående Column.

Tab. I.

Gamla benämningars förvandling i nya.
 Mål, hwarwid T betyder Tunna, k Kappe, F Fotting,
 m Mått, K Kanning, J Gumfru, t Tunning.

T	F	m	k	F	m	*	J	t	*
100	630	-	36	6	30	-	32	100,000	-
90	567	-	30	5	25	-	30	93,750	-
80	504	-	20	3	50	-	20	62,500	-
70	441	-	10	1	75	-	10	31,250	-
60	378	-	9	1	57,5	-	9	28,125	-
50	315	-	8	1	40	-	8	25,000	-
40	252	-	7	1	22,5	-	7	21,875	-
30	189	-	6	1	05	-	6	18,750	-
20	126	-	5	-	87,5	-	5	15,625	-
10	63	-	4	-	70	-	4	12,500	-
9	56	70	3	-	52,5	-	3	9,375	-
8	50	40	2	-	35	-	2	6,250	-
7	44	10	1	-	17,5	-	1	3,125	-
6	37	80	-	-	13,125	-	-	2,344	-
5	31	50	-	-	10,937	-	-	1,953	-
4	25	20	-	-	8,750	-	-	1,562	-
3	18	90	-	-	6,562	-	-	1,172	-
2	12	60	-	-	4,375	-	-	0,781	-
1	6	30	-	-	2,187	-	-	0,391	-

T	F	m	k	F	m	t
1	6	30,000	1	36,250	1	100,000
1	5	51,250	1	37,5	1	50,0
1	4	72,500	1	78,0	1	37,5
1	3	93,750	1	62,5	1	25,0
1	2	115,000	1	47,5	1	12,5
1	1	136,250	1	32,5	1	0

Tab. III.

Nytt Mål, förwandladt i gamla Benämningarne F betyder Foting, m Mått, T Tunna, k Kopp, K Kanna, t Tunning, J Jumbfu.

F	T	k	F	T	k	m	k	t	K	J
1000	158	26	10	1	21	100	55	100	1	32
900	142	30	9	1	15	90	52	90	1	28
800	126	35	8	1	10	80	47	80	1	25
700	111	4	7	1	4	70	44	70	1	22
600	95	8	6	1	34	60	33	60	1	19
500	79	13	5	1	28	50	22	50	1	16
400	63	17	4	1	22	40	15	40	1	12
300	47	22	3	1	17	30	11	30	1	9
200	31	26	2	1	11	20	7	20	1	6
100	15	31	1	1	5	10	4	10	1	3
90	14	10				9	3	9		2
80	12	25				8	2	8		2
70	11	4				7	1	7		2
60	9	16				6	1	6		1
50	7	33				5	1	5		1
40	6	12				4	1	4		1
30	4	27				3	1	3		1
20	3	6				2	1	2		1

Tab. IV.
Nya Wigten, förwandlad i gamla benämningarne. C
betyder Centner.

C	Nict. w.			Stav. w.			Uppst. w.			Hergöw.			Lacki. w.		
	Sk	L	L	Sk	L	L	Sk	L	L	Sk	L	L	Sk	L	L
100	25	—	—	20	—	—	21	—	—	22	—	—	16	24	—
90	22	10	—	18	—	—	18	18	—	19	16	—	15	6	—
80	20	—	—	16	—	—	16	16	—	17	12	—	13	14	—
70	17	10	—	14	—	—	14	14	—	15	8	—	11	22	—
60	15	—	—	12	—	—	12	12	—	13	4	—	10	4	—
50	12	10	—	10	—	—	10	10	—	11	—	—	8	12	—
40	10	—	—	8	—	—	8	8	—	8	16	—	6	20	—
30	7	10	—	6	—	—	6	6	—	6	12	—	5	2	—
20	5	—	—	4	—	—	4	4	—	4	8	—	3	10	—
10	2	10	—	2	—	—	2	2	—	2	4	—	1	18	—
9	2	5	—	1	16	—	1	17	16	1	19	12	1	13	12
8	2	—	—	1	12	—	1	13	12	1	15	4	1	9	4
7	1	15	—	1	8	—	1	9	8	1	10	16	1	4	16
6	1	10	—	1	4	—	1	5	4	1	6	8	1	—	8
5	1	5	—	1	—	—	1	1	—	1	2	—	—	22	—
4	1	—	—	—	16	—	—	16	16	—	17	12	—	17	12
3	—	15	—	—	12	—	—	12	12	—	13	4	—	13	4
2	—	10	—	—	8	—	—	8	8	—	8	16	—	8	16
1	—	5	—	—	4	—	—	4	4	—	4	8	—	4	8

Opva Bstigten, forvandleb i gamla benyttningarne m.
beröber Skarf.

m	Stäm. m. L & B	Stäm. m. L & B	* Uppfl. m. L & B	* Pergam. m. L & B	* Badi. m. L & B
100	5	4	4	4	4
90	4	10	3	3	3
80	4	4	3	3	3
70	3	16	2	3	3
60	3	8	2	2	2
50	2	12	2	2	2
40	2	10	1	1	1
30	1	10	1	1	1
20	1	4	1	1	1
10	1	16	1	1	1
9	1	8	1	1	1
8	1	7,2	1	1	1
7	1	6,4	1	1	1
6	1	5,6	1	1	1
5	1	4,8	1	1	1
4	1	4,0	1	1	1
3	1	3,2	1	1	1
2	1	2,4	1	1	1
1	1	1,6	1	1	1
1	1	0,8	1	1	1

Ena Wigten, förwandlad i gamla benämningar. 0
 betyder Ort, k Korn, L lod, Q Quintin, A Åp.

0	L	*	L	Q	A	*	k	A	*
100	32,00	—	= 32	0	0,000	—	100	88,480	—
90	28,80	—	= 28	3	13,825	—	90	79,632	—
80	25,60	—	= 25	2	27,650	—	80	70,784	—
70	22,40	—	= 22	1	41,475	—	70	61,936	—
60	19,20	—	= 19	0	55,300	—	60	53,088	—
50	16,00	—	= 16	0	0,000	—	50	44,240	—
40	12,80	—	= 12	3	13,825	—	40	35,392	—
30	9,60	—	= 9	2	27,650	—	30	25,544	—
20	6,40	—	= 6	1	41,475	—	20	17,696	—
10	3,20	—	= 3	0	55,300	—	10	8,848	—
9	2,88	—	= 2	3	35,945	—	9	7,9632	—
8	2,56	—	= 2	2	16,590	—	8	7,0784	—
7	2,24	—	= 2	0	66,360	—	7	6,1936	—
6	1,92	—	= 1	3	47,005	—	6	5,3088	—
5	1,60	—	= 1	2	27,650	—	5	4,4240	—
4	1,28	—	= 1	1	8,295	—	4	3,5392	—
3	0,96	—	= -	3	58,065	—	3	2,6544	—
2	0,64	—	= -	2	30,710	—	2	1,7696	—
1	0,32	—	= -	1	19,355	—	1	0,8848	—

Anvisning

att bruka Förwandlings Tabellerne för Mål och
Wigt. De gamlas förwandling till nya

1 Ex. Hvad göra 123 Tunn. 7½ Kapp. i Sotingar?
Tab. 1. Mot 100 under T står . . . 630
 .. 20 126
 .. 3 18 90
 Mot 7 under k . . . 1 22,50
 .. ½ 8,75

776 21,25

2 Ex. 27½ Tunnefrur, huru många Tunningar?
Tab. 1. Mot 20 under J står . . . 62,500
 .. 7 21,875
 .. ¼ 2,344

86,719

3 Ex. 36 Stk. 9L. 3L. Diet. wigt, huru många Centner?
Tab. 2. Mot 30 Stk Diet. w. står . . . 120
 .. 6 24
 .. 9 L 1 80
 .. 3 L 3

145,83

4 Ex. 14 L 4L Uppst. wigt, huru många Centner?
Tab. 2. Mot 10 L Uppst. w. står . . . 1 68 00
 .. 4 67 20
 .. 4L 3 36

2 38 56

5. Ex. $13\frac{1}{2}$ Löd, huru många Ort?

Tab. 2. Not 10 under L står . . . 31 25
.. 3 9 37,5
.. $\frac{1}{4}$ 78,125
41 40,625

Förvandlingen af nya till gamla.

1 Ex. Hvad göra 354 Gotingar 70 Mårt i Lunnor?

Tab. 3. Not 300 under F står . . . 47 $22\frac{2}{7}$
.. 50 7 $33\frac{5}{7}$
.. 4 22 $\frac{5}{7}$
.. 70 under m 4
56 $10\frac{5}{7}$

2. Ex. 68 Lunningar, huru många Jumfrur?

Tab. 3. Not 60 under t står . . . $19\frac{1}{5}$
.. 8 $2\frac{1}{25}$
21 $\frac{19}{25}$

3. Ex. 75 Centner, huru många Skk Stap. wigt?

Tab. 4. Not 70 under C står för Stap. wigt 14
.. 5 1
15

4. Ex. 87 Markter, 50 Ort, huru många Skk Läckj. wigt?

Tab. 4. Not 80 und. m står för Läckj. w. 3 $10\frac{2}{5}$
.. 7 6 $\frac{4}{5}$
.. 50 under o $\frac{1}{5}$
3 $17\frac{3}{5}$

Tabell,

Som förespar Väderleken till nästa Mån-Skifte, om Ny,
Medan eller något af Qvarteren står i Almanachan
utfatt mellan de här upptagne timmar.

under Vår-, Sommar- och Höst-Vårmen.

- kl. 12-2 f., 4-6 e., 10-12 e., Wacker.
 kl. 2-4 f., Kallt och ofta starkt Regn.
 kl. 4-6 f., Regn.
 kl. 6-8 f., Blåst och Regn.
 kl. 8-10 f., 2-4 e., Föränderlig.
 kl. 10-12 f., ofta starkt Regn.
 kl. 12-2 e., mycket Regn
 kl. 6-10 e., { Wacker om Wind. N. W.
 { Regnig om Wind. S. W.

under Höst-, Winter- och Vår-Kölden.

- kl. 12-2 f., sträng Köld, om ej Wind. S eller S.W.
 kl. 2-4 f., Snö och Storm.
 kl. 4-6 f., Regn. kl. 6-8 f., Storm.
 kl. 8-10 f., { Skallt Regn om Wind. W.
 { Snö, om Wind. D.
 kl. 10-12 f., Kallt och starkt Blåst.
 kl. 12-2 e., Föränderlig, kl. 2-6 e. Wacker.
 kl. 6-10 e., { Wacker och Kall, om Wind. N. eller N. D.
 { Regn eller Snö, om Wind. S. eller S. W.
 kl. 10-12 e., Wacker och Kall.

Märk: Winden orsakar stundom afwitelser för en
eller annan dag.

Tabell,

Som under fastställda Fem Classer utvisar, i första Columnen deras Födelseår, som wid 1825 års början äro underkastade utskrifning och i sednare Columnen det årtal, med hwars utgång de äro omwilkförligen berättigade, att från Allmänna Bewårningen entledigas.

	Födde in- om ne- dansk- ne år.	Entledi- gade med slutet af nedan- nämde år
Wid 1825 års början, underkastade utskrifning till National-Bewårningen.		
Första Classen, Unglingar af full- da 20 år	1804	1829
Andra Classen, efter fullda 21 år	1803	1828
Tredje Classen af dem som fullt 22 år	1802	1827
Fjerde Classen, efter fullda 23 år	1801	1826
Femte Classen, af 24 års ålder	1800	1825
Wid 1826 års början, då de, som höra till nästföregående årets Fem- te Class, entledigas från Bewår- ningen, förändras Classerna på sätt som följer:		
Första Classen, Unglingar af 20 år	1805	1830
Andra Classen, . . . af 21 år	1804	1829
Tredje Classen, . . . af 22 år	1803	1828
Fjerde Classen, . . . af 23 år	1802	1827
Femte Classen, . . . af 24 år	1801	1826
och så widare är efter annat.		

Enligt Kongl. Maj:ts Nådiga Förordnande af den 20
Augusti 1819, skola de små Almanachorne håbaesteför-
fållas håftade och Furne för Fyra Skillingar Banco Sp.
stycket: kommandes den, som wågar stegra detta pris och
wid försäljningen af Almanacher ej befinnes tillfå wara
förfedd med håftade och Furne till berörde pris, för Kö-
parens behof, att böta Trettiotre Nilsd. och Sexton Skill.
Banco Sp. för hwarje gång sådant öfwerträdes.

Almanacher till Stockholms, Götteborgs, Lunds och
Haparanda Horizonter försållas i Stockholm, uti Eric-
keri-Boden, huset N:o 3, midt för Konal. Posthuset wid
Lilla Nygatan och i Minuterings-Bodar å Malmarne. —
Upsala, hos Bokhandlaren P. G. Beralund. — Wexeröd,
hos Boktryckaren E. R. Björkholm. — Örebro, hos Bokbin-
daren Ch. Malinberg. — Carlstad, hos Bokhandlaren N. F.
Fryckblad. — Gefle, hos Bokhandlaren C. Landström. —
Hernöland, hos v. Consistorii Notarien C. D. Sundbera
— Hufvudswall, hos Bokbindaren N. Dahlström. — Umeå,
hos BruksParron D. R. Meuller. — Ålsted, hos Rådman
Söög. — Nyköpina, hos Boktryckaren W. F. Winge. —
Norrköping, hos Bokbindaren S. F. Löfén. — Jönköping,
hos Bokbindaren J. H. Nordström. — Eskmar, hos Bok-
bindaren N. Hoborg. — Westernif, hos Rådmanen J.
U. Westermarck. — Werid, hos Kyrkoherden Maqister
M. Wahrstedt. — Carlskrona, hos Secret. raren W. H.
Syrén. — Carlshamn, hos Bokbindaren W. A. Berger.
— Christianstad hos Hof-Secret. raren S. F. Cedergren.

— Malmö, på Boktryckeriet. — Lund, hos Academie Adjuncten H. F. Sjööbeck. — Helsingborg, hos Bokbindaren J. Charlning. — Halmstad, hos Fabrikör N. J. Norlander. — Göteborg, hos Lector N. W. Tranens. — Wenersborg, hos Commministern E. V. Nordberg. — Wisby, hos Bokbindaren N. Brandt. — Äfvensom till Allmänhetens ännu större bekwämlichkeit, tillgång inom Församlingarne blifwit erbjuden, enligt Kungörelser i alla Rikets Kerkor, hwarförutan Bokbindarne i Städerne och på Landtmärtnaderne dermed äro försedde. — Parti-prisen äro för 100:de Almanacher i Exemplar 7 Riksd. 16 Skill. och för 100:de dito häftade och skurde, 8 Riksd. Banco Specie Contant betalning.

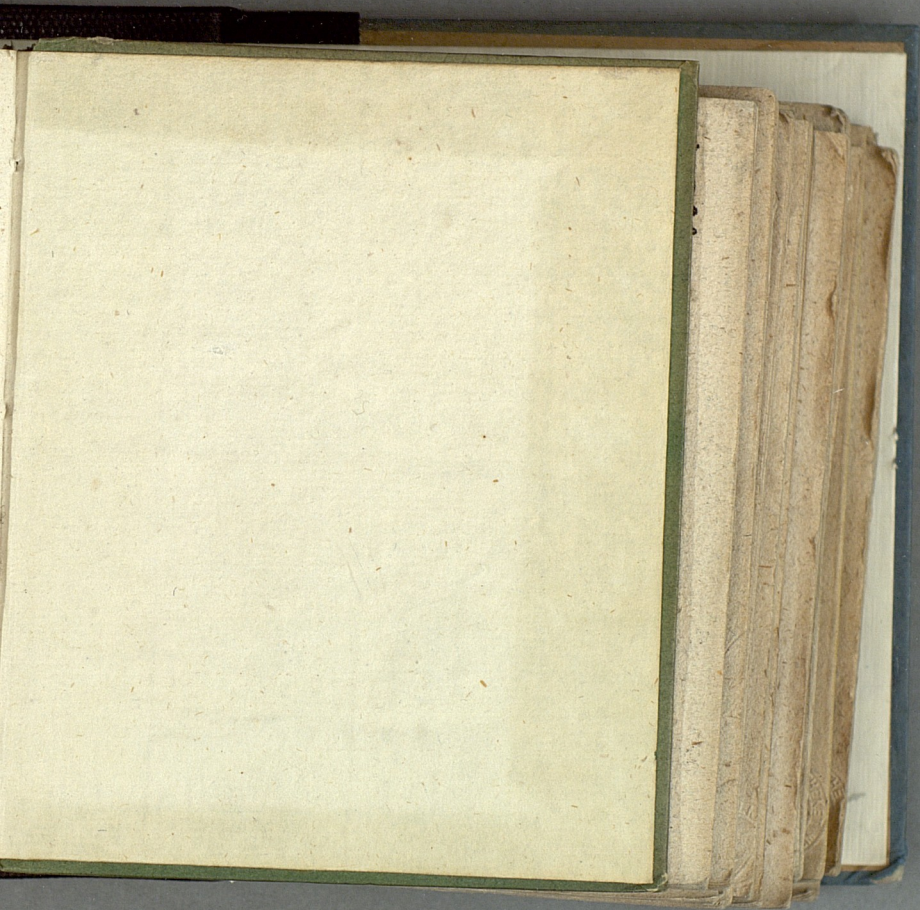



Kungl. biblioteket, Stockholm



50001

000 579 681

www.books2ebooks.eu