

HOLMBERG, GUST

Förteckning å grafvar, tillhöriga
enskilda personer eller samfund inom
Stockholms norra begravningsplats etc
samt plankarta öfver
begravningsplatsen : utg. af Gust.
Holmberg

Holmberg
1886

EOD - Miljoner böcker bara en knapptryckning bort. I mer än 12 europeiska länder!



Tack för att du väljer EOD!

Europeiska bibliotek har miljontals böcker från 1400- till 1900-talet i sina samlingar. Alla dessa böcker går nu att få som e-böcker – de är bara ett musklick bort. Sök i katalogen från något av biblioteken i eBooks on Demand- nätverket (EOD) och beställ boken som e-bok – tillgängligt från hela världen, 24 timmar per dag och 7 dagar i veckan. Boken digitaliseras och blir tillgänglig för dig som e-bok.

EOD bokens fördelar!

- Få samma utseende och känsla som med originalet!
 - Använd ditt standardprogram för att läsa boken på skärmen, zooma och navigera genom boken.
 - *Sök:** Använd fulltextsökning för enskilda fraser.
 - *Klipp & klistra:** Kopiera bilder och delar av texten till andra applikationer (t.ex. ordbehandlingsprogram).
- *Ej tillgängligt i varje e-bok.

Villkor för användning

Genom att använda EOD-tjänsten accepterar du de villkor som ställs av biblioteket som äger den aktuella boken.

- Villkor för användning: <https://books2ebooks.eu/csp/sv/nls/sv/agb.html>

Fler e-böcker

Redan nu erbjuder 40 bibliotek från 12 europeiska länder denna service. Sök böcker tillgängliga för den här tjänsten: <https://search.books2ebooks.eu>
Mer information finns tillgängliga via <https://books2ebooks.eu> boken.

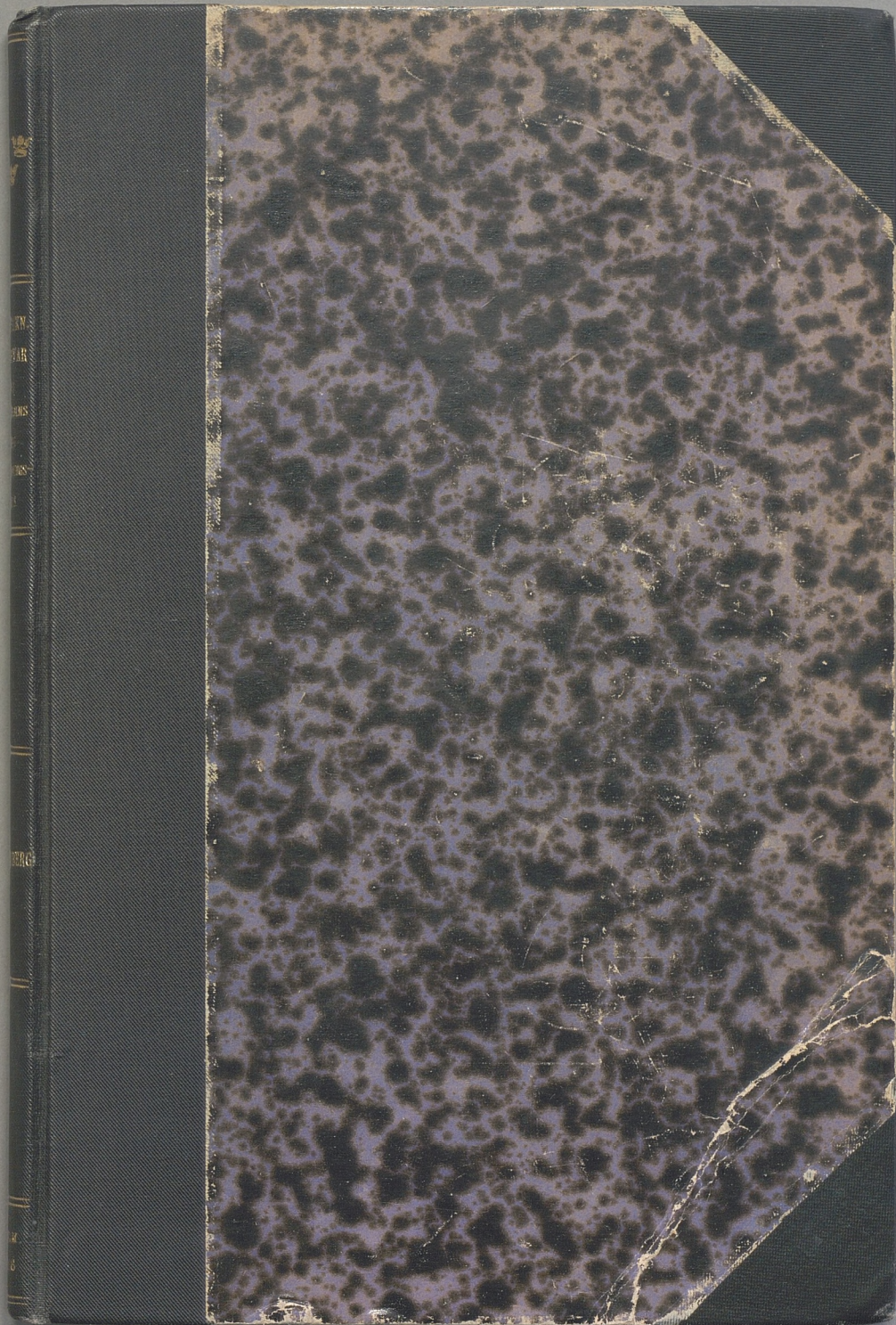

Kungl. Biblioteket
STOCKHOLM

Förvaltn.

Eckl.

Församl.



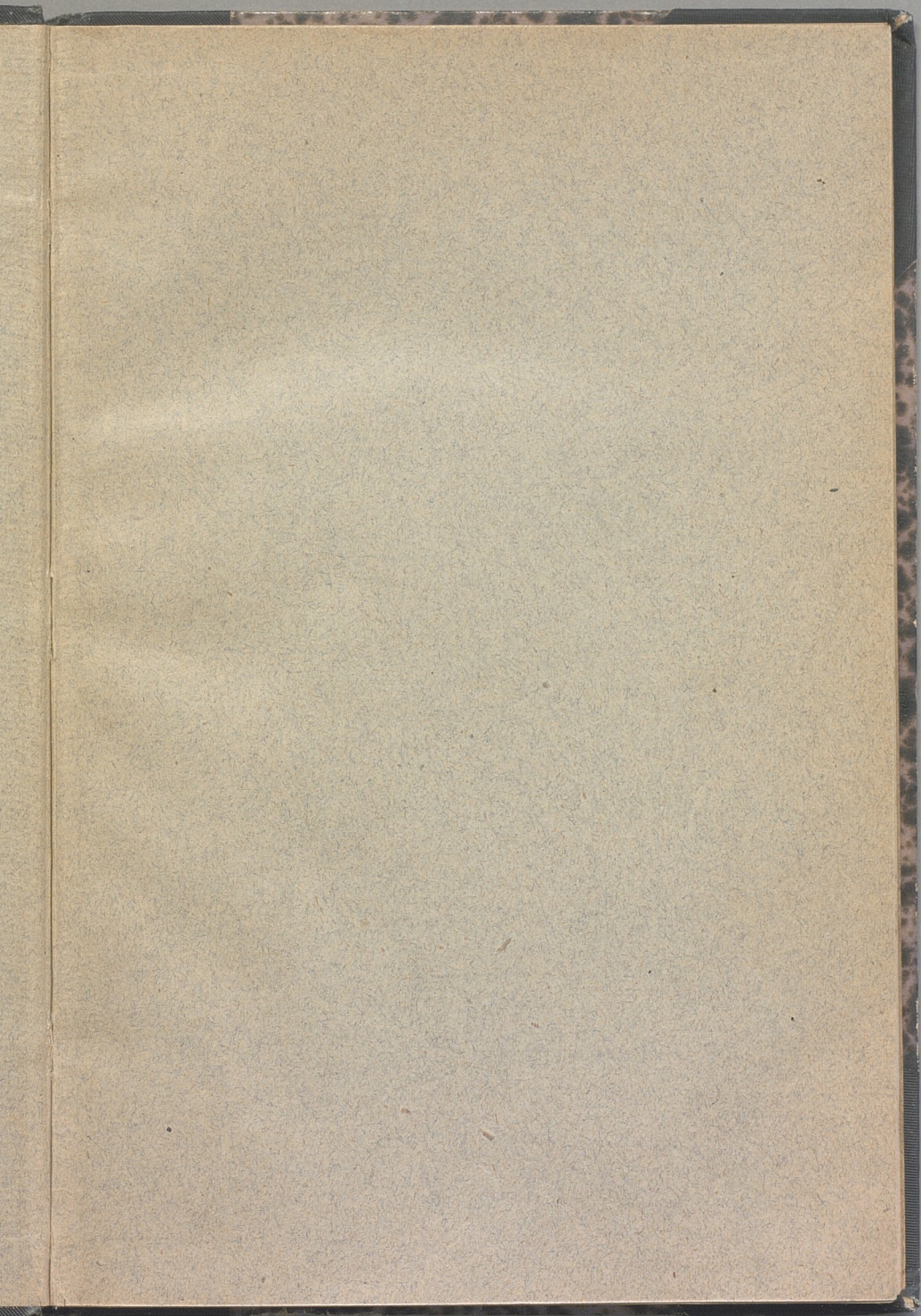

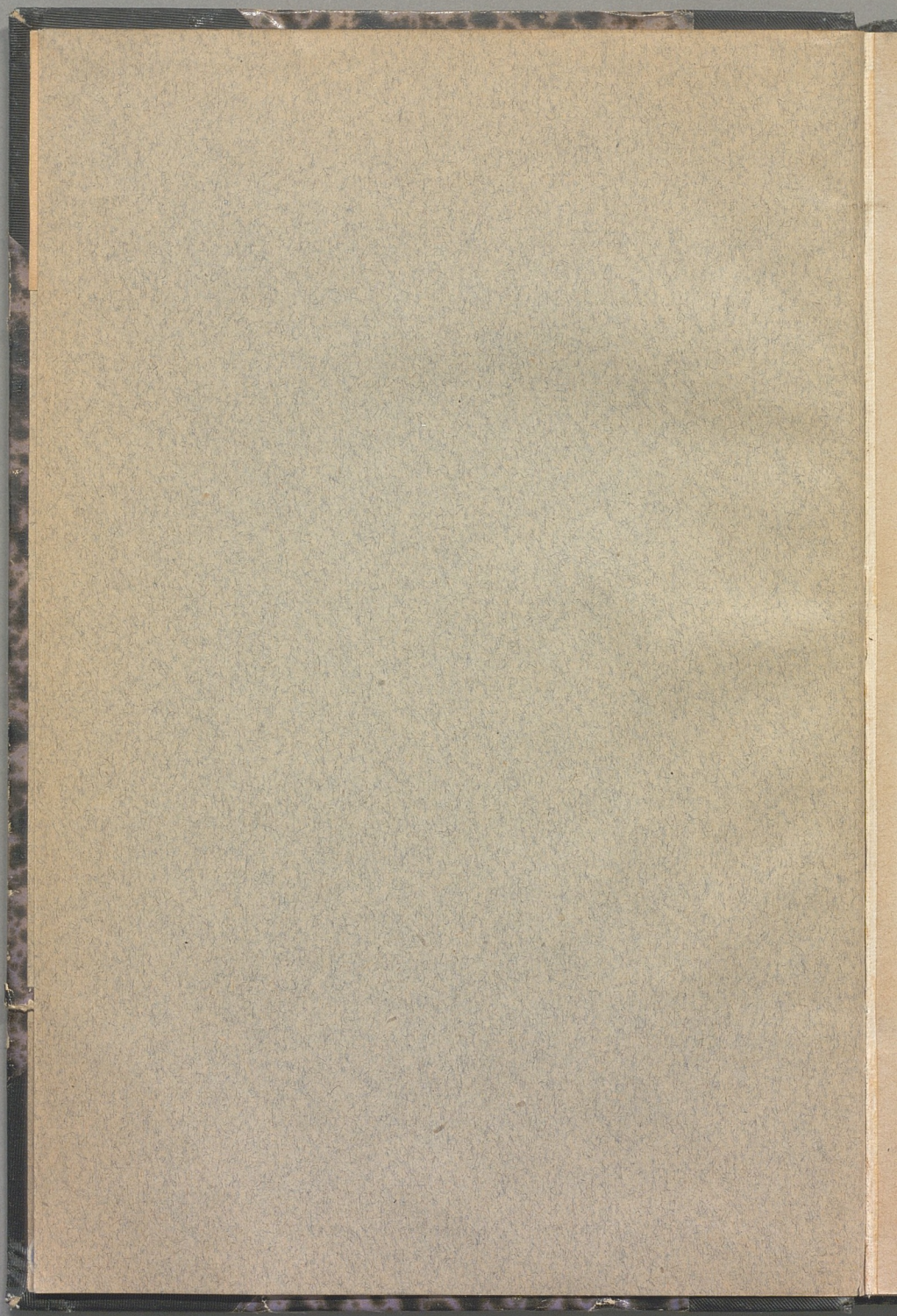

*Almmanvelsverket
Stockholm
Begravningsplatsen*

FÖRTECKNING Å GRAFYAR

TILLHÖRIGA ENSKILDA PERSONER ELLER SAMFUND

INOM

STOCKHOLMS NORRA BEGRAFNINGSPLATS

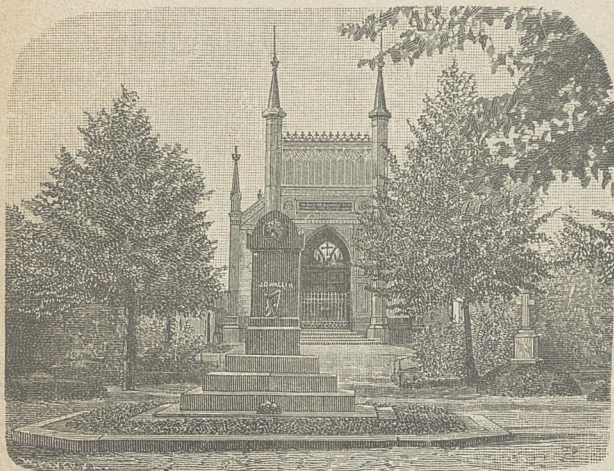

JEMTE

UPPGIFT, SÅVÄL Å DER JORDADE MERA FRAMSTÅENDE PERSONER,
SOM ÄFVEN Å DE GRAFYAR HVILKAS VÅRDANDE FÖR ALL FRAMTID FÖR-
VALTNINGEN FÖR BEGRAFNINGSPLATSEN SIG ÅTAGIT,
UNDERRÄTTELSE OM KYRKOGRÄDSNÄMNDEN I STOCKHOLM, DESS SAMMAN-
SÄTTNING M. M., SAMT

PLANKARTA ÖFVER BEGRAFNINGSPLATSEN.

—♦—
UTGIFVEN AF
GUST. HOLMBERG
SYSSLÖMAN.

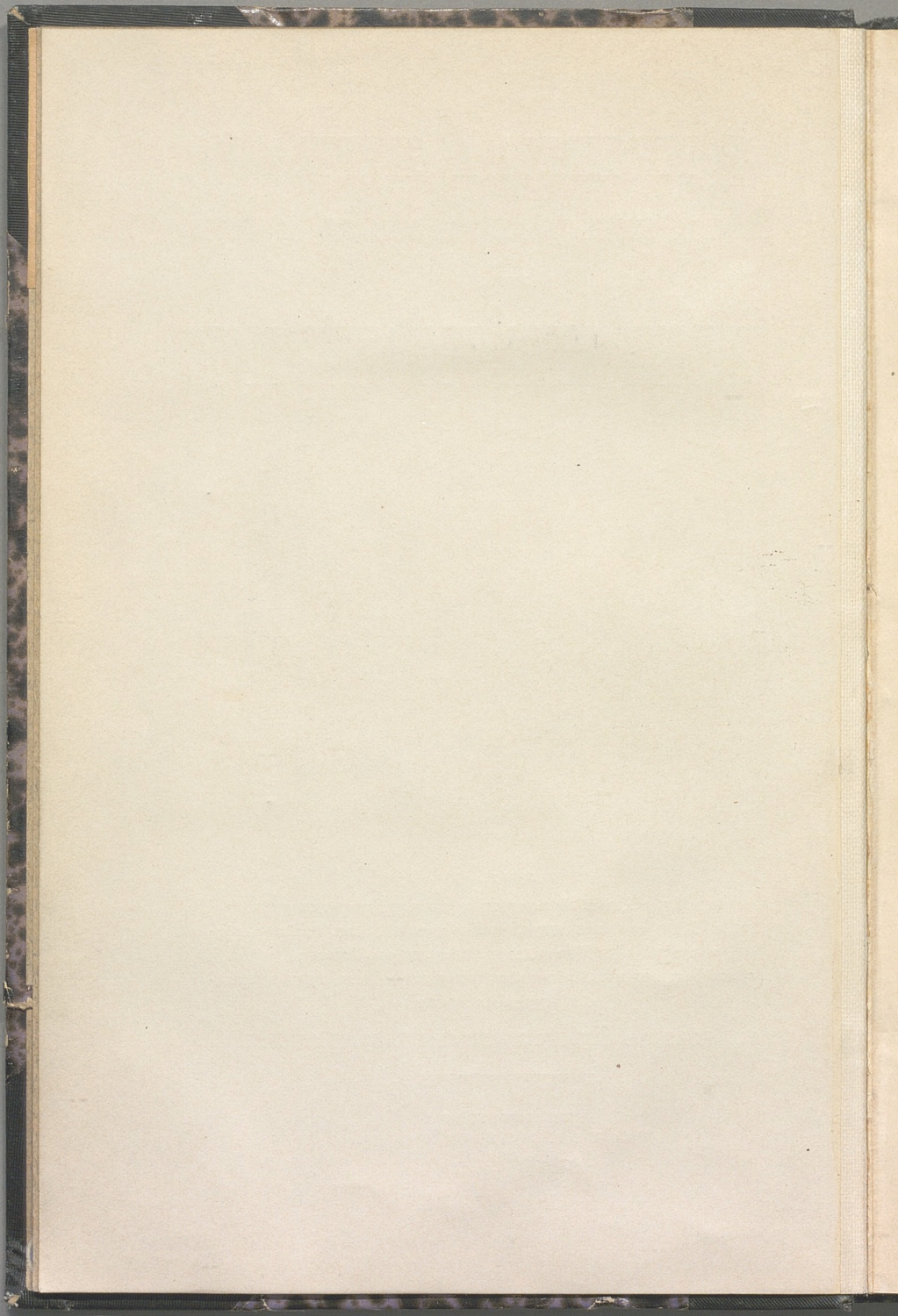

FÖRTECKNING Å GRAFVAR

TILLHÖRIGA ENSKILDA PERSONER ELLER SAMFUND

INOM

STOCKHOLMS NORRA BEGRAFNINGSPLOTS

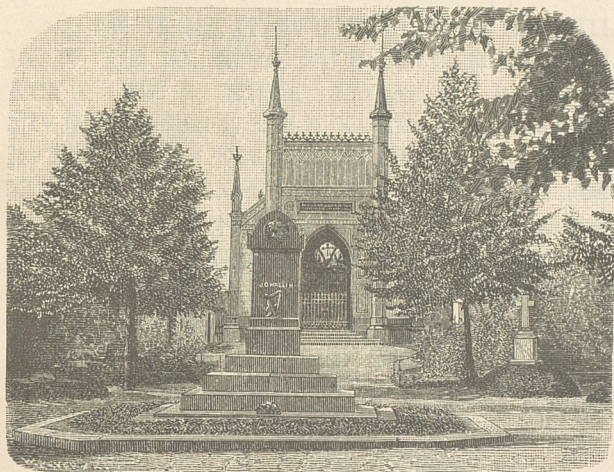

JEMTE

UPPGIFT, SÄVÅL Å DER JORDADE MERA FRAMSTÅENDE PERSONER,
SOM ÄFVEN Å DE GRAFVAR HVLKAS VÅRDANDE FÖR ALL FRAMTID FÖR-
VALTNINGEN FÖR BEGRAFNINGSPLOTSEN SIG ÅTAGIT,
UNDERRÄTTELSER OM KYRKOGRÄDSNÄMNDEN I STOCKHOLM, DESS SAMMAN-
SÄTTNING M. M., SAMT

PLANKARTA ÖFVER BEGRAFNINGSPLOTSEN.

UTGIFVEN AF
GUST. HÖLMBERG
SYSSLÖMAN.



FÖRTECKNING Å GRÄFVAR

TILLHÖRIGA ENSKILDA PERSONER ELLER SAMFUND

1801

STOCKHOLMS NORRA BEGRAFNINGSPLATS



LETT

STOCKHOLMS NORRA BEGRAFNINGSPLATS
FÖRTECKNING ÖFVER BEGRAFNINGSPLATSEN
ÅR 1801

STOCKHOLM

TRYCKT I CENTRAL-TRYCKERIET

1886.



Begravningsplatsen är, såsom å kartan närmare angifves, indelad uti följande kvarter:

I, I B, II, III, IV, IV B, V, VI, VII, VII B, VIII, IX, X, X B, XI, XII A, XII B, XII C, XII D, XII E, XIII A, XIII B, XIII C, XIV A, XIV B, XIV C, XIV D, XV, XVI A, XVI B, XVII A, XVII B, XVII C, XVII D, XVIII A, XVIII B, XVIII C, XIX A, XIX B, XIX C, XX A, XX B samt Cirkeln. Kvarterets nummer angifves med romerska siffror näst efter personens namn, de derefter följande siffrorna grafvens nummer och den derefter följande bokstaf med siffror angifver den ruta å kartan hvaruti grafven är belägen.

A.

- Abelin, H. A., Ingeniör, I. 2166, E 17.
 » H. A., Professor, IV. 2046, F 16.
- Abrahamsén, A. B., Enkefru, f. Lidblom, II. 2231, C 16.
- Abrahamsson, S. A., Assistent, IV. 1460, F 16.
 » O., Badaremästare, IV. 803, F 16.
 » A., Husegare, VIII. 1319, B 17.
 » A. R., Kassör, XVI b. 3794, I 9.
- Ackermann, C. C., Handlande, XII c. 3016, B 15.
- Acrel, R., Civilingeniör, V. 529, C 15.
- Adamsson, T., Herr, I. 167, C 18.
- Addes, A. E., Bruksbokhållare, III. 3513, E 14.
- Adelborg, L., Enkefru, f. Rudbäck, I. 1634, E 17.
- Adlerborg, L. E., Friherrinna, Cirk. 340, C 16.
- Adlercreutz, G. F. T., Grefve öfverste, V. 522, C 15.
- Adlermark, N., Demoiselle, IV. 1361, G 15.
- Adler, A. H., Assessor, IX. 1055, B 16.
- Afzelius, A. E., Revisor, I. 2010, D 18.
- Agardh, R., Kongl. Sekreterare, I. 798, D 18.
- Agrell, F. R., Mamsell, XIV a. 3329, D 7.
- Agriwills, B. M., Enkefru, XII c. 3646, B 13.
- Ahlberg, E. A., Demoiselle, IV. 774, F 16.
 » J. G. T., Kapten, II. 1458, E 17.
 » C. C. D., Klockare, III. 3519, D 15.
 » J. D. Lifmedikus, II. 189, E 17.
 » S. Åkare, XII C. 2633, B 13.
- Ahlbom, G., Demoiselle, IV. 1517, G 15.
 » C. W., Destillator, I b. 1673, D 19.
 » F. L., Sidenkramhandlare, III. 881, E 16.
- Ahlborg, O. G., Fältkamerer, IX. 1134, B 17.
- Ahlgren, A. E., Enkefru, f. Nordén, XII c. 2922, B 14.
 » A. W., Enkefru, III. 3501, E 15.
 » M. M., Enkefru, f. Levin, III. 57, E 14.
- Ahlin, E., Åkareälderman, Cirk. 385, B 15.
- Ahlmark, E., Enkefru, Cirk. 1217, C 19.
- Ahlsell, L., Tullförvaltare, I. 2171, D 18.
- Ahlstedt, A. R., Enkefru, f. Leyonflyckt, II. 2250, C 16.
 » A., Skräddaremästare, III. 83, E 15.
 » J. E., Skräddaremästare, IX. 1129, B 15.

- Ahlström, C. A., Bokbindaremästare, I. 1985, D 17.
 > E. G., Färgare, XII c. 2929, B 14.
 > J. A., Generalkonsul, XIII a. 2981, B 9.
 > J., Herr. XIII a. 3210, C 9.
 > J. A., Musikdirektör, II. 1883, D 15.
 > C., Öfverste, III. 30, D 15.
 Akrell, A. E., Major och Riddare, IV. 1405, F 14.
 Alander, R. A., Grosshandlare, II. 2441, D 16.
 Alenius, J. G. W., Enkefru, f. Pettersson, I. 1850, D 17.
 Alexandersson, A. M., Enkefru, f. Boman, sterbhus, VII. 4242, C 19.
 > A., Justitieråd, IV b. 1541, F 16.
 Alfvén, C. C., Enkefru, f. Axelsson Puke, IVX a. 3356, E 6.
 Alm, J. A., Byggmästare, II. 1858, D 15.
 > H., Enkefru, f. Bergman, I. 2148, C 18.
 > F. E., Handlande, IV. 1688, F 17.
 Almgren, K. A., Fabrikör, XII a. 2528, C 12.
 > J. R., Snickare, I. 2194, D 18.
 > N. G., Verkmästare, VII. 4143, C 19.
 Almlöf, N. W., Premieraktör, II. 2342, D 16.
 Almqvist, B., Grosshandlare, III. 926, E 15.
 > S., Lektor, VII. 4223, C 19.
 > P. J., Stadskassör, IV. 1499, G 15.
 > C. P., Urmakare, XII a. 2526, C 12.
 Alstrin, C., Tjensteman, sterbhus, XVI a. 4181, I 7.
 Althainz, F., Spanmålshandlare, II. 1749, D 15.
 Althoff, I. P., Fabrikör, I b. 4017, E 18.
 Ameln, C., Grosshandlare, I. 1867, D 17.
 Amilon, D., Apotekare, I. 464, D 18.
 > R. A., Grosshandlare, VIII. 1307, B 17.
 Aminoff, A. C., Enkefru, f. Aminoff, IV. 787, G 15.
 > H. E. N., Fröken, XVI b. 3707, I 9.
 Andersén, P., Demoiselle, I. 1909, C 18.
 Andersson, A. P., Bagaremästare, III. 3569, E 15.
 > J., Bagaremästare, III. 3732, E 14.
 > C. M., Bokbindaremästare, I. 1966, D 17.
 > C., Byggmästare, XII a. 2539, C 12.
 > C. J., Byggmästare, III. 3387, E 16.
 > J., Byggmästare, II. 1892, D 15.
 > R., Byggmästare, XIII b. 3371, D 7.
 > C. A., Cigarrfabrikör, XIII b. 3275, C 8.
 > C., Egendomsegare, IV b. 4013, G 16.
 > A., Enkefru, f. Jansson, I. 2011, D 17.
 > A. M., Enkefru, f. Petersson, XVI b. 3841, J 9.
 > A. S., Enkefru, f. Bleckert, XVI a. 3941, J 8.
 > A. S., Enkefru, f. Göthlund, IV b. 1600, G 15.
 > A. S., Enkefru, f. Jansdotter, XIII a. 3183, C 9.
 > B., Enkefru, f. Jernqvist, XVI b. 3691, I 9.

- Andersson, C., Enkefru, f. Abrahamsson, III. 3650, E 15.
 > C., Enkefru, f. Grönlund, I. 2177, D 18.
 > C. L. W., Enkefru, f. Eneroth, I. 2053, C 18.
 > C. S., Enkefru, f. Andersson, III. 3505, E 15.
 > C. W., Enkefru, f. Boström, XII c. 2869, B 14.
 > G. L., Enkefru, f. Blomgren, I. 1923, C 18.
 > G. M., Enkefru, f. Lindberg, XIII c. 2932, B 14.
 > I. I., Enkefru, f. Edblad, IV. 1731, F 16.
 > J. F., Enkefru, f. Jansson, III. 3615, E 15.
 > J. K., Enkefru, f. Lundqvist, IV. 1677, F 16.
 > J. S., Enkefru, f. Svanström, III. 3442, E 14.
 > M., Enkefru, f. Andersson, XII b. 3657, C 11.
 > S., Enkefru, f. Pråhm, VII. 1168, C 19.
 > C., Fabrikör, XII c. 3300, B 14.
 > J. L., Fabrikör, I. 1592, D 18.
 > D. W., Fiskhandlare, XII c. 2758, B 14.
 > A. L., Fru, f. Elofsdotter sterbhus, XIV a. 3726, E 7.
 > E. W., Fru, f. Severström, VII. 1192, B 19.
 > M. C., Fru, f. Meijer, III. 3458, E 15.
 > M. C., Fröken, XVI b. 3709, I 9.
 > A., Grundläggare, XIII b. 3280, D 7.
 > B., Gravör, III. 3433, D 15.
 > C. A., Handlande, XII c. 2689, B 10.
 > G., Handlande, XVI b. 3730, I 8.
 > J. A., Handlande, XIII b. 3162, C 7.
 > J. E., Handlande, XIII b. 3262, C 8.
 > P. J., Handlande, I b. 1651, D 19.
 > C. E., Herr, XII b. 3655, C 12.
 > J., Herr, XVI b. 3798, J 9.
 > J. W., Hotellvärd, sterbhus, IX. 4104, B 15.
 > P., Husegare, II. 2290, C 16.
 > I. O., Ingeniör, X. 2499, H 14.
 > C. A., Kakelugnsmakaremästare, sterbhus, III. 3526,
 E 15.
 > N. G., Kalkmästare, XIII b. 3284, D 7.
 > C. A., Kasernbefälhafvare, III. 3490, E 15.
 > F., Källaremästare, III. 3390, E 16.
 > P. E., Källaremästare, sterbhus, XIII b. 3102, C 8.
 > J., Likkistfabrikör, III. 3739, E 14.
 > S. P., Läderhandlare, I. 2015, D 17.
 > A., Lärftkramhandlare, II. 182, D 17.
 > W., Mamsell, VII. 1148, B 18.
 > C. J., Maskinist, sterbhus, XVI a. 3970, J 8.
 > C. A., Pantlånare, VIII. 4064, B 17.
 > N. J., Professor, IX. 1075, B 16.
 > J., Regementsläkare, VII. 1491, C 19.
 > A. J., Restaurationsföreståndare, XII c. 2836, B 13.

- Andersson, S. A., Restauratör, XVI a. 3898, I 8.
 › A. L., Sadelmakaremästare, XVI a. 3899, K 9.
 › C. P., Sergeant, XIII b. 3193, C 7.
 › A. J., Slagtaremästare, III. 3575, D 15.
 › A. G., Sysloman, IV. 1456, F 14.
 › A., Vaktmästare, II. 2280, C 16.
 › A. P., Vaktmästare, I. 979, C 18.
 › A. W., Vaktmästare, XII c. 2619, B 13.
 › J. E., Vaktmästare, VII. 1241, B 18.
 › L., Vaktmästare, III. 3634, E 15.
 › N. P., Verkmästare, III. 3596, D 15.
 › G., Älderman, VIII. 4049, B 18.
- Anderzon, J. E., Byggmästare, sterbhus, XIII a. 3194, B 9.
- Andreasson, J., f. Liffusk, sterbhus, XVI a. 4140, K 8.
- André, A., Med. Doktor, XII c. 2782, B 13.
- André, M., Enkefru, f. Olsson, I b. 4021, D 18.
- Angelin, A. A., Demoiselle, I. 2080, D 18.
 › N. P., Professor, sterbhus, XII a. 2501, C 12.
- Angell, G. C., Enkefru, f. Möllerstedt, sterbhus, VIII. 1365, B 17.
- Anjou, A. F., Enkefru, f. Tolleson, XVI a. 3913, J 7.
 › C. A., Hoflakej, II. 2400, D 16.
 › A., Vaktmästare, XII c. 2766, B 14.
- Ankarcrona, O. C., Bokhållare, XIII b. 3246, D 8.
- Ankarsvärd, F., Intendent, III. 1979, D 15.
- Anndal, A. Ch., Enkefru, f. Anndal, sterbhus, XVI a. 4241, I 7.
- Annell, J. O., Fabrikör, III. 3573, E 14.
- Anrep, B. M., Fru, f. Hierta sterbhus, III. 3402, E 16.
 › G., Litteratör, II. 2467, D 16.
- Anstrin, M. H., Enkefru, f. Möllerström, IV. 766, G 15.
 › A., Kramhandlare, VI. 1053, D 14.
- Antoni, A., Handlande, VIII. 4043, C 17.
- Apelberg, G. C., Enkefru, f. Dahlgren, sterbhus, I. 1738, C 17.
- Apelgren, C. J., Civilingeniör, IX. 4044, B 15.
- Aplanius, I. L., Handlande, I. 1756, C 17.
- Arbin, A. G. von, Öfverste, II. 10, C 15.
- Arborelius, M. P., Demoiselle, XII c. 3011, B 13.
 › B., Fröken, IX. 4071, B 16.
- Aréhn, O., Kommissarie, I. 415, C 19.
- Arenander, I. E., Vaktmästare, I. 916, C 18.
- Arfwedson, C. E., Löjtnant, XII b. 2760, C 12.
 › H. G., Löjtnant, sterbhus, XIII a. 3332, C 8.
- Arfvidson, C., Direktör, IV. 229, F 16.
- Arfvidsson, C., Mamsell, XIII a. 3203, C 9.
- Armfelt, M., Krigsfiskal, IX. 1130, A 16.
- Arnberg, C., Konsul och Grosshandlare, XII c. 2818, B 13.
- Arnoldsson, C. O., Operasångare, XII c. 2701, B 12.
- Arosenius, H., Grosshandlare, IX. 1127, B 15.

- Arosenius, L., Konsul och Grosshandlare, XIII a. 3047, C 9.
 Arrhenius, P. E., Kapten, IV. 1462, F 16.
 › A. W., Kramhandlare, III. 860, E 16.
 › A. W., Kramhandlare, II. 989, E 16.
 Arvidson, A. C., Fröken, XVI a. 3896, I 7.
 › O., Herr, XVI a. 4113, J 7.
 Arwidsson, G. O., Grosshandlare, II. 2327, D 16.
 Arvidsson, Th., Kommendörkapten, XII c. 2825, B 14.
 Askelund, C. C., Bokbindare, III. 65, E 15.
 › C. L. W., Enkefru, f. Lundin, XII c. 2753, B 14.
 Askenberg, L. M., Enkefru, I. 1739, C 17.
 Asker, C. A. W., Notarie, XVI b. 3835, J 9.
 › C. W., Restauratör, sterbhus, VII. 1172, B 18.
 Askegren, O., Bryggare, IX. 1163, B 16.
 Askerberg, F. C., Handelsbokhållare, IV. 1404, F 14.
 Askling, A., Enkefru, f. Thalén, XVI b. 3713, J 9.
 › C. A., Enkefru, f. Söderlund, I. 2133, D 18.
 Asklöf, A. F., Handlande, XII c. 3038, B 12.
 › J., Handlande, I. 1705, C 17.
 Asp, A. A., Grosshandlare, V. 519, C 15.
 Aspegren, H., Grosshandlare, IV. 154, F 15.
 Aspelin, A., Grosshandlare, IV. 80, F 15.
 › A., Grosshandlare, IV. 208, F 15.
 Aspengren, C. G., Löjtnant, III. 863, E 16.
 › F. U., Snickaremästare, II. 2457, D 16.
 Asping, J. L., Lektor, sterbhus, IX. 1166, B 16.
 Asplund, C. A., Grosshandlare, sterbhus, XIV a. 3386, E 7.
 › O., Skräddaremästare, IX. 4100, B 15.
 Astrup, H. R., Grosshandlare, VII. 1519, C 19.
 Aulin, C. J., Handlande, II. 644, D 15.
 Aurelius, C. A., Länsbokhållare, XVI b. 3742, I 8.
 Austrin, O. F., Demoiselle, I. 1964, C 18.
 Avén, C. A., Handlande, XII c. 2665, B 13.
 › C. E., Vaktmästare, VI. 1033, D 14.
 Ax, C. J., Skräddaremästare, XII c. 2943, B 12.
 Axell, C., Enkefru, f. Thorsell, I. 2167, D 18.
 Axelson, H., Grosshandlare, III. 3775, E 15.
 Axelsson, B. H., Enkefru, f. Billing, V. 496, C 16.
 › E. von, Kanslist, IV. 564, G 14.

B.

- Bachert, Kryddkramhandlare, sterbhus, Cirk. 264, G 14.
 Bachman, G. A., Fabrikör, I. 1412, C 17.
 › H., Handlande, XII e. 2956, B 12.
 › R. C. o. S., Mamseller, II. 236, C 17.
 Backlund, C. E., Poliskommissarie, VII. 1251, B 18.

- Backman, H. H., Brukspatron, II. 368, C 16.
 > A. C., Enkefru, f. Löving, I. 121, D 17.
 > A. C., Enkefru, f. Lyckman, II. 302, D 16.
 > J. F. L., Fabrikör, XIII a. 2976, C 9.
 > E., Ingeniör, sterbhus, VIII. 4219, B 17.
 > C. P., Sekreterare, sterbhus, XII e. 2964, C 12.
- Bäckström, F. O., Öfverintendent, sterbhus, IV. 1360, G 14.
- Bagge, C. G., Assessor m. m., sterbhus, XIV a. 3302, D 7.
 > A., Bokhandlare, IV. 392, G 15.
 > L., Enkefru, f. Helsen, I. 2070, D 17.
 > A. O. F., Notarie, I. 1977, D 18.
 > I., Professor, sterbhus, IV b. 1585, G 16.
- Bahrman, G. N., Stadsmäklare, I. 1669, E 17.
- Banck, N. G., Bokhållare, XII c. 2883, B 13.
- Bandel, W. A., Handlande, I. 1828, C 18.
- Barck, L. J., Grosshandlare, Cirk. 302, C 19.
- Bartel, C. D., Handlande, XII e. 3003, C 11.
- Barton, I. C. C., Enkefru, f. Valey, sterbhus, II. 2324, D 16.
- Bastman, G. A., Handlande, III. 3647, E 15.
- Baumgarten, J. A. O. von, Grosshandlare, sterbhus, III. 3525, E 15.
 > A. W. von, Kamrer, II. 961, E 17.
- Bay, E. M., Enkefru, f. Weilbach, I. 1586, D 18.
- Bayard, C. E., Fabrikör, III. 3498, E 15.
 > A. G., Grosshandlare, XIII b. 3267, D 8.
- Becker, C. W., Grosshandlare, I. 1839, C 17.
- Beckman, I., Boktryckare, V. 476, C 15.
 > I. W., Komminister, I. 960, C 19.
 > J. A. E., Notarie, XII a. 2546, C 12.
- Been, C. A., Grosshandlare, Cirk. 509, E 14.
- Beer, G. A., Grosshandlare, VI. 1100, D 14.
- Bégat, E., Handlande, I. 1446, D 17.
- Behrens, H., Fabrikör, I. 448, D 18.
 > H., Korgfabrikör, I. 2051, D 18.
- Behrling, I. F., Brukseegare, IX. 1154, B 16.
 > L. U., Demoiselle, sterbhus, I. 1514, E 17.
 > C. F., Fabrikör, III. 1140, E 16.
 > G. A., Stadsmäklare, VIII. 1325, B 18.
- Behrman, G., Linkramhandlare, II. 2483, E 16.
- Beijer, A. A., Enkefru, f. Martinen, sterbhus, I. 2013, D 18.
 > G., Handlande, I. 2026, D 18.
- Beijerhjelm, C. C. C., Enkefru, Cirk. 1123, H 15.
- Belfrage, J. W. G., Kammarherre, I b. 3977, E 17.
- Belitz, S. M., Enkefru, f. Heise, III. 201, D 15.
- Bellman, M. L., Enkefru, f. Lovin, I. 134, C 17.
 > C. C., Mamsell, II. 2247, D 16.
- Benckert, R., v. Häradshöfding, II. 2356, D 16.
 > T., Kamerer, X. 2498, H 14.

- Benckert, L., Snickaremästare, XIII a. 3030, C 9.
- Bendix, M. C., Fru, f. Berghner, IX. 1119, B 16.
- Bengtsson, C. M., Fabrikör, sterbhus, VII. 4136, C 19.
- > C., Grosshandlare, XII c. 3032, B 9.
 - > G. L., Ingeniör, I b. 3969, D 19.
 - > N., Restauratör, II. 2332, D 16.
- Bennich, A. G., Krigsfiskal, III. 598, D 14.
- Berén, H., Professor, sterbhus, XIII b. 3168, C 7.
- Berg, C. L., Apotekare, Cirk. 1277, B. 17.
- > C. F., Bokhållare, IX. 4038, B 15.
 - > O. A. T., Byggmästare, XIV a. 3344, E 6.
 - > C., Enkefru, f. Berggren, XIII b. 3114, C 7.
 - > C. C., Enkefru, f. Ferngren, III. 32, E 14.
 - > C. G., Enkefru, IV. 566, G 14.
 - > H., Enkefru, f. Bligh, XVI a. 3909, J 8.
 - > H. W. F., Fröken, III. 3469, E 15.
 - > V., Grosshandlare, II. 972, D 17.
 - > C. F., Hofsekreterare, sterbhus, Cirk. 322, C 17.
 - > T. I., Instrumentmakare, I. 1767, D 17.
 - > A. F., Kamerer, III. 3624, E 15.
 - > G. F., Kamerer, II. 2466, D 16.
 - > F. N., f. Kassör, sterbhus, I b. 3963, D 18.
 - > O., Konditor, II. 2472, D 16.
 - > A., Källaremästare, I. 1831, C 18.
 - > P. M., Perukmakare, II. 162, D 17.
 - > I. F., Urfabrikör, III. 721, E 15.
 - > J., Åkareällderman, sterbhus, II. 2225, C 16.
 - > A. H., Ångfartygsbefälhavare, II. 2385, D 16.
 - > C. N., Öfverste och Kommendör m. m., II. 2465, D 16.
- Bergh, K. L., Med. Doktor, IV b. 3973, H 15.
- > A. R., Veterinärläkare, I. 1904, C 18.
- Berghs, L., Mamsell, sterbhus, XVI b. 3728, I 9.
- Bergegren, C. E., Handlande, VI. 1010, D 14.
- Bergendahl, J. O., Fanjunkare, III. 3608, E 14.
- Bergengren, J. R., Skomakaremästare, III. 3404, E 16.
- Bergenstråle, L., Generalmajor, II. 237, D 17.
- Berger, M., Enkefru, f. Sundholm, Cirk. 321, C 18.
- Bergfalk, A. G., Traktör, IV. 587, G 15.
- Berggren, E. W., Byggmästare, IX. 1098, B 16.
- > R., Grosshandlare, III. 3524, D 15.
 - > V. T., Handlande, III. 3589, E 15.
 - > M., Hyrkusk, VI. 546, D 14.
 - > C. W., Restauratör, XIII a. 2999, C 9.
 - > D. J. L., Trädgårdsmästare, IV. 2126, F 16.
 - > A., Utskänkningsföreståndare, XII b. 3667, C 11.
 - > J., Vaktmästare, XII a. 2577, C 12.
 - > C. G., Verkmästare, I. 2163, E 17.

- Bergholtz, J. M., Handlande, I. 2156, D 18.
 Bergin, S. A. E., Fabrikör, II. 2437, D 16.
 Bergius, O. E., Kommerseråd, I. 206, E 17.
 » A. T., Lektor, I. 880, D 19.
 Berglind, P. E., Restauratör, XIII b. 3251, D 8.
 » I., Vaktmästare, II. 662, C 16.
 Berglund, I. Enkefru, sterbhus, VIII. 1285, B 17.
 » L., Enkefru, f. Ågren, XIV a. 3715, E 7.
 » W., Enkefru, f. Kjernqvist, IV. 1510, G 15.
 » T. K., Handlande, sterbhus, V. 588, C 15.
 » C. M., Instrumentmakare, XII c. 2779, B 13.
 » C. I., Revisor, I. 1830, C 18.
 » C. I. W., Sedeltryckare, II. 2353, D 16.
 Berglöf, A. S., Enkefru, f. Enström, I b. 1609, E 18.
 » C. R., Handlande, II. 948, D 17.
 » A. M., Sidenfabrikör, XII c. 3042, A 14.
 Bergman, A. U., Bagare, XIII a. 3036, C 9.
 » C., Demoiselle, sterbhus, IV. 1416, F 14.
 » A., Enkefru, f. Norén, XVI b. 3723, I 9.
 » J. F., Gasmästare, VIII. 1281, B 17.
 » F., f. Gjutmästare, XVI a. 3880, J 8.
 » O-son I., Handlande, sterbhus, I. 179, C 18.
 » C. J., Handlande, sterbhus, VIII. 1315, B 17.
 » P. D., Kongl. Sekreterare, III. 3495, E 15.
 » E. A., Kontorsskrifvare, XII c. 2930, B 13.
 » L. P., Källaremästare, XIII a. 2967, C 10.
 » V. A., Landtbrukare, II. 846, E 16.
 » I. P., Linkramhandlare, IV. 555, F 14.
 » C. E., Predikant, II. 2351, C 16.
 » G. C., Sidenfabrikör, I. 199, E 17.
 Bergqvist, F. A., Assuransagent, sterbhus, III. 3578, E 15.
 » C., Demoiselle, III. 3484, E 15.
 » M. C., Demoiselle, sterbhus, VIII. 1300, B 17.
 » S. J., Demoiselle, sterbhus, XII b. 2864, C 12.
 » S. A., Enkefru, f. Wahlberg, III. 3414, E 15.
 » L. G., Handlande, I. 1881, D 17.
 » A. L., Jungfru, I b. 3971, D 19.
 » L., Kommissarie, III. 3436, D 15.
 » P. E., Mjölkarrendator, III. 3459, E 15.
 » P., Snörmakare, III. 3518, E 15.
 Bergstedt, T. H., f. Revisionssekreterare, sterbhus, XVI a. 3932, I 7.
 Bergstén, A., Enkefru, f. Hacksell, I. 1575, D 18.
 » A. M., Enkefru, f. Westerling, IV b. 1552, F 16.
 Bergstrand, W., Kongl. Sekreterare, XIII a. 3204, C 8.
 Bergström, C. A., Boktryckare, I. 2204, D 18.
 » J. G., Boktryckerifaktor, XVI a. 3917, J 8.
 » B., Demoiselle, IV. 1370, G 14.

- Bergström, E., Demoiselle, II. 2289, C 16.
 › H. C. E., Demoiselle, sterbhus, IV. 1383, G 14.
 › C. U. E., Enkefru, f. Pettersson, IX. 1205, B 17.
 › S. C., Enkefru, f. Jansson, I b. 4000, D 19.
 › V. E., Enkefru, f. Sandel, XII c. 2804 B 13.
 › A., Expeditionssekreterare, III. 13, D 15.
 › J. W., Fabrikör, I. 988, C 19.
 › P. N., Körsnär, IV. 593, F 14.
 › S., Packhusinspektör, II. 366, C 16.
 › A., Registrator, VI. 1099, D 14.
 › P. W., Sadelmakare, II. 2341, D 16.
 › L. G., Vaktmästare, IV b. 1590, G 15.
 › A., Verkmästare, XII c. 2631, B 14.
 Bergvall, J., Bagaremästare, XIII a. 2971, C 10.
 Berlin, N. J., Generaldirektör, Cirk. 1540, C 20.
 › C. E., Lektor, sterbhus, III. 3479, D 15.
 › M. N., Med. Doktor, I. 2102, D 18.
 Berling, J. E. R., Bokhållare, XIV a. 3346, D 7.
 › F. T., Grosshandlare, XII c. 3035, B 15.
 › C. J., Herr, IV b. 3962, F 17.
 Bernders, U., Enkefru, f. Renberg, IV. 1457, F 14.
 Bernhardt, J. O., Grosshandlare, II. 2421, D 16.
 Berns, J. O., Sjökapten, VIII. 1328, B 17.
 Bernström, J., Grosshandlare, XVI b. 3727, I 9.
 Bersén, C. D., Komminister, II. 2485, D 16.
 Berthelsohn, J., f. Hofmästare, VIII. 4205, B 17.
 Bervald, C. A., Konsertmästare, sterbhus, I. 1635, E 17.
 Berwald, M., Enkefru, II. 957, D 17.
 › M., Fru, f. Scherer, I. 1505, E 17.
 Berzelius, C. B., Demoiselle, XII a. 2556, C 12.
 Beskow, B., Brukspatron, IV. 68, F 14.
 Betzen, V. L., Konsul, IV b. 1595, H 15.
 Betjemann, C., Sockerbruksmästare, sterbhus, XVI a. 3889, I 8.
 Beurling, C., Enkefru, f. v. Kothen, II. 2409, D 16.
 › P. I., Stadsnotarie, Cirk. 290, E 14.
 Bewe, L. T., Kassör, VIII. 1345, B 17.
 Bexelius, A., Grosshandlare, II. 2330, D 16.
 Bianchini, A., Grosshandlare, VIII. 1296, B 18.
 Bibau, F., Grosshandlare, Cirk. 298, E 14.
 Bildmark, A., Mälaremästare, XIII a. 3185, C 9.
 Bildt, C., Kammarherre, XII c. 2721, B 15.
 Billberg, A., Med. Doktor, I. 2152, C 18.
 Billbergh, T. A., Advokatfiskal, X. 3341, H 15.
 › F. Th., Kammarråd, sterbhus. XIII a. 3281, C 8.
 Bille, F. W., Bryggare, II. 2506, D 16.
 › M., Öfverstinna, Enkefru, IV. 1287, F 15.
 Billing, J. S., Grosshandlare, sterbhus, III. 604, D 14.

- Billman, B. C., Enkefru, f. Andersson, XIII a. 3020, C 8.
 Billmanson, J. B. A., Enkefru, f. Trolle, III. 3447, D 15.
 Billström, C. A., Mälaremästare, III. 913, E 16.
 Bing, J., Bankdirektör, XIII b. 3278, D 7.
 Bjurholm, A., Bryggare, IV b. 1542, G 16.
 Björck, J. S., Enkefru, f. Wendin, XII a. 2583, C 12.
 » C. J., Häradshöfding, IV. 1891, F 15.
 » J. E., Vinhandlare, VIII. 1834, B 17.
 Björk, E. M., Demoiselle, sterbhus, Cirk. 1025, D 14.
 » A., Fröken, III. 3460, E 15.
 Björkegren, P., Källaremästare, I. 2066, D 18.
 » I. M., Liffägare, I. 1871, D 17.
 » C. J., Sockerbruksmästare, VIII. 4063, B 17.
 Björklund, F. G., II. 171, E 17.
 » E. E., Enkefru, f. Spaak, sterbhus, I. 1860, C 18.
 » M. E., Enkefru, f. Forssman, Cirk. 342, C 16.
 » A. T., Kamerer, IX. 1160, B 16.
 » J. R. J., Kamerer, VII. 4067, C 18.
 » J. P., Kommissionser, IV b. 4175, H 15.
 Björkman, A. F., Brukspatron, sterbhus, IV b. 4206, H 15.
 » B. M., Brukspatron, III. 32, D 15.
 » C., Enkefru, f. Andersson, XIII a. 3055, C 9.
 » E. S., Enkefru, f. Carlson, XII c. 2746, B 13.
 » E. A., Fabriksverkmästare, XII c. 2796, B 13.
 » E. G., Hofrättssekreterare, IV b. 1560, G 16.
 » A. G., Juvelerare, XIV a. 3313, E 6.
 » J. A., Kammarråd, II. 363, C 16.
 » I. M., Kanslist, sterbhus, II. 2303, D 15.
 » J. E., Källaremästare, XII e. 3063, C 10.
 » A., Major, II. 2608, E 17.
 » J. A., Mälaremästare, XII a. 2537, C 12.
 » P. A., Viktualiehandlande, V. 601, C 15.
 Björkmanson, M., Enkefru, f. Enander, XIV a. 3323, D 6.
 Björling, J. A., Brukspatron, VII. 1012, C 19.
 » C., Fil. Doktor, IV b. 1613, H 15.
 » I. A., Handlande, IV. 562, G 14.
 Björn, C. G., Trädgårdsmästare, XII c. 2787, B 15.
 Björnberg, W. E., Enkefru, f. Lendholm, II. 2220, C 16.
 Björnbäck, N., Grosshandlare, arfvingar, III. 3438, E 14.
 Björner, A. C., Enkefru, IV. 422, F 16.
 Björnstedt, A. E., Demoiselle, Cirk. 301, C 19.
 Björnstjerna, J. M., General m. m., III. 3503, D 15.
 Blachet, C. I., Med. Doktor, XII a. 2509, C 12.
 Blackstadius, L. F., Bryggare, III. 1064, E 16.
 Blackwood, R., Notarie, VII. 993, C 19.
 Bladh, A., Professor, I. 157, C 18.
 Blanch, T. J., Källaremästare, I. 1444, D 17.

- Blanche, A. T., Auditör, I. 811, D 18.
 » H. C., Fröken, I b. 3984, E 17.
 » A., Riksdagsman, II. 1695, E 17.
- Blanck, C., f. Hyrkusk, II. 355, C 15.
 » E. A., Kontrollör, sterbhus, XIII b. 3283, D 7.
- Blencke, J., Grosshandlare, XVI b. 3747, I 8.
- Blix, A. T., Bankobokhållare, III. 1922, D 15.
- Blixén, M. F. A., Enkefru, I. 1719, C 17.
- Blixt, G. E., Sjökapten, sterbhus, III. 3617, E 15.
- Blom, A., Enkefru, XII c. 2660, B 13.
 » C. A. V., Gjutmästare, XII a. 2588, D 12.
- Blomberg, G. F., Brovaktare, I. 2161, D 17.
 » I. G., Destillator, III. 101, E 14.
 » N. U., Direktör, I. 1885, C 18.
 » A. L., Enkefru, f. Rudman, VII. 4247, C 18.
 » C. U., Enkefru, f. Lind, sterbhus, XIII a. 3014, C 9.
 » E. L., Enkefru, f. Rehn, sterbhus, VII. 4252, C 18.
 » S., Enkefru, f. Thorsell, IX. 4059, B 16.
 » J. F., Fiskhandlande, XII c. 2757, B 14.
 » C. A., Fröken, I b. 3972, D 18.
 » F. G., Kamerer, Cirk. 1252, C 19.
- Blomdahl, V. G., Bokbindare, X. 2488, H 15.
 » C., Enkefru, f. Wallgren, XII a. 2554, D 12.
- Blomgren, A., Byggmästare, XVI b. 3832, I 9.
- Blomqvist, A. L., Enkefru, I. 1963, D 18.
 » J. C., Enkefru, f. Nyrén, XIII b. 3103, C 8.
 » H. o. A., Fröknar, I b. 3999, E 18.
 » I. P., Ångbåtsbefälhafvaré, XII c. 2600, B 13.
- Blomstedt, A., Fru, f. Blomstedt, XIII a. 3242, D 9.
 » J. F., Fröken, Cirk. 477, E 14.
- Blomster, Ulrika Charl., Fröken, VII. 4239, C 18.
- Boberg, U. A., Apothekare, II. 2288, D 16.
 » A. L., Enkefru, f. Ponsbach, sterbhus, XII c. 2890, B 14.
 » M. E., Enkefru, II. 235, B 17.
 » E. J., Kapten, I. 148, D 17.
 » C. E., Stadsmäklare, III. 46, E 14.
- Bodach, C. J. F., Fabrikör, XII c. 2755, B. 13.
- Bodé, C. G. G., Vaktmästare, VIII. 4209, B 17.
- Bodecker, I. L., Fröken, III. 3467, E 15.
- Bodell, A. A., Kontorschef, XIV a. 3297, D 7.
- Bodén, A., Handlande, XII c. 2658, B 14.
- Bodin, M. C., Enkefru, f. Svensson, XII c. 2741, B 14.
- Bodisco, A., Enkefru, Friherrinna, f. Koskull, IV. 753, H 15.
- Boëthius, C., Fabrikör m. m., XV. 3749, F 6.
- Bohlin, C. C., Enkefru, f. Larsson, XVI a. 3876, I 8.
- Bohm, G. F., Kansliråd, Cirk. 253, H 14.
- Bohman, J., Grosshandlare, III. 3409, E 15.

- Bohman, G. A., Häradshöfding, sterbhus, Cirk. 1352, B 18.
 › C., Mamsell, XIII b. 3149, D 7.
 › C. J., Rektor, III. 3685, E 14.
 › E. J., Snickaremästare, III. 940, E 16.
 › F. G. L., Snickaremästare, XIII a. 3218, C 9.
- Bohnstedt, J. C. F., Grosshandlare, Cirk. 267, G 14.
 › F., Hofjägmästare, XIV a. 3324, E 7.
 › P. L., Possessionat, I. 711, E 17.
- Boisman, C. C., Enkefru, III. 3530, E 15.
- Boivie, C. G., Assessor, XIII b. 3092, C 8.
 › F. A. C., Enkefru, f. Andersson, II. 2286, D 16.
 › R. A. W., Handlande, I b. 1641, D 18.
- Boije, F., Friherre, Kammarherre, Cirk. 268, G 14.
 › E. C. M., Fröken, Cirk. 1036, A 16.
 › C. O., Lärftskramhandlare, III. 3450, E 15.
 › C. O., Öfverste och Kammarherre, sterbhus, Cirk. 331, C 17.
- Bolin, M. Charl., Demoiselle, sterbhus, XVI a. 4214, I 7.
 › C. W., Enkefru, f. Östermark, sterbhus, III. 663, E 16.
 › E. M., Enkefru, f. Keeding, XIV a. 3319, D 6.
 › M. E., Enkefru, f. Nyqvist, sterbhus, III. 1503, E 16.
 › F. C., Kommissarie, II. 2338, C 16.
- Bolinder, P. E., J., A. o. C. G., Herrar, 16 a. 3851, I 8.
- Bollin, C. O., Destillator, I. 2278, D 18.
 › O. W., Handlande, VII. 974, C 18.
 › O. W., Handlande, I. 1838, C 18.
 › L. G., Komminister, sterbhus, I. 893, C 18.
- Bolmström, C. O., Fabrikör, I. 2005, D 17.
- Boltenhagen, J. A., Kramhandlande, III. 894, E 14.
- Boman, C., Bokbindare, II. 153, D 17.
 › R., Bryggare, sterbhus, IV. 765, H 15.
 › E. A., Byggmästare, Cirk. 1008, A 16.
 › J., Enkefru, f. Navitsky, III. 3585, E 15.
 › S. C., Enkefru, f. Sjöfin, XII a. 2534, C 12.
 › C. T., Handlande, XIV a. 3316, E 6.
 › C., Jungfru, sterbhus, VII. 1189, C 19.
 › P. C., Kamerer, II. 493, E 16.
 › E., Skeppsklarerare, VII. 4108, C 19.
 › A. F., Syssloman, I b. 1637, D 18.
- Bonde, K. P., Friherre, Öfverintendent, II. 628, E 16.
- Bonnedal, F. D., Grosshandlare, sterbhus, II. 973, E 16.
 › J. M., Kammarråd, IX. 1182, B 15.
- Bonnet, A. A., Demoiselle, I. 2059, D 18.
- Boom von, J., Professor, sterbhus, I b. 1870, E 17.
- Borchert, C. U., Enkefru, f. Lindvall, I. 416, D 18.
- Borg, U., Enkefru, f. Cambell, Cirk. 313, C 18.
 › P. A., Expeditionssekreterare m. m., Cirk. 330, C 17.
 › C. Med. Doktor, XIII b. 3112, C 7.

- Borg, P. A., Lärare, Cirk. 258, G 14.
 Borgendahl, A., Skomakaremästare, I. 2195, D 18.
 Borgh, H., Grosshandlare, I. 2182, E 17.
 Borglund, W. och G. W., Herrar, III, 3537, D 15.
 Borgman, T., Brädhandlare, II, 2296, C 16.
 › A., Grosshandlare, XVI b. 3731, I 9.
 › J. N., Grosshandlare, Cirk. 285, F 14.
 Borgström, S. C., Fru, f. Forssberg, IV. 215, F 14.
 › A., Fröken, XVI a. 3908, I 8.
 › A., Handlande, I. 1936, D 17.
 › S., Kammarråd, I. 1987, D 17.
 Borin, S. G., Handlande, I b. 1624, E 18.
 Born, L., Fabrikör, XIII a. 2973, B. 9.
 Boström, A. S., Enkefru, f. Hofgren, Cirk. 419, E 14.
 › M. H., Enkefru, f. Roth, IX. 1124, B 15.
 › A. W., Glasmästare, VI. 1664, D 15.
 › G. J., Intendent, VI. 1687, D 15.
 › C. W. H., Kryddkramhandlare, I. 1561, D 18.
 › J. W., Älderman, I. 188, E 17.
 Bovin, C. J., Bokhållare, sterbhus, XIV a, 3301, D 7.
 Braconier, J. J., Apotekare, VII. 4146, C 19.
 Brakel, O., Riddarhussekreterare, I. 1794, D 17.
 Brandberg, J., Enkefru, f. Sundell, III. 747, E 15.
 Brandel, H. H. W., Kongl. Sekreterare, sterbhus, VII. 981, C 18.
 Brandelius, H. M., Fabrikör, III. 867, E 16.
 Brander, H., Enkefru, f. Lindstedt, XII c. 2928, B 12.
 Brandström, A. G., Herr, I. 1998, D 17.
 Brandt, A. E., Fröken, sterbhus, XVI b. 3881, J 9.
 › I. P., Grosshandlare, sterbhus, II. 2355, D 16.
 › I. E. W., Handlande, XII a. 2580, C 12.
 › C., Instrumentmakare, III. 714, D 15.
 › P., Kammarfru, II. 2384, D 16.
 › T., Major, XIII b. 3090, C 8.
 Brandtberg, J., Källaremästare, I b. 1618, E 17.
 Branting, E. C., Enkefru, f. Libelius, I. 1841, D 17.
 Bratt, C., Enkefru, f. Koch, III. 92, E 14.
 › J. P.; v. Häradshöfding, sterbhus, XIII b. 3263, D 8.
 Brattlund, A., Gruffogde, II. 2316, C 16.
 Brattström, O., Med. Doktor, sterbhus, I. 1559, D 18.
 Brauckman, W. C., Enkefru, XVI a. 3954, J 8.
 Brauer, Grosshandlare, Cirk. 318, C 18.
 Braunes, E. S., Fröken, sterbhus, XVI b. 3760, I 9.
 Braun, P., Skomakaremästare, IX. 1136, B 16.
 Braunerhjelm, N. E., Löjtnant, IV. 2047, F 16.
 Bredberg, E. W., Justitieråd, IV b. 1558, F 16.
 Bredenberg, G. A., Kramhandlare, I. 648, C 17.
 Brehmer, C. F., Uppbördskommissarie, Cirk. 1415, B 19.

- Breitung, M., Demoiselle, XVI a. 3883, I 8.
 Brenguie, L., Hofmästare, II. 191, E 17.
 Brieskorn, J. C., Enkefru, f. Brinck, V. 474, B 15.
 Brinck, A., Demoiselle, I. 2074, D 17.
 » A. C., Enkefru, f. Blomberg, XVI a. 3942, I 7.
 » N. A. E., Enkefru, f. Brinck, XII c. 2893, B 13.
 » F. L., Handlande, XII c. 3337, A 14.
 » C. W. o. F. L., Källaremästare, VI. 537, E 14.
 » C., Spegelfabrikör, XII b. 2572, C 12.
 » I. C. H., Typograf, I. 1952, D 17.
 Brisman, O. E., Grosshandlare, V. 486, C 15.
 Brissman, M. C., Enkefru, f. Axmarch, II. 2481, E 16.
 Broberg, F., Byråchef, II. 2370, C 16.
 » S. E., Enkefru, f. Kärner, III. 624, D 15.
 » C. G., Källaremästare, III. 3391, E 16.
 Broberger, A. E. G., Generalmajor m. m., II. 365, C 16.
 Brodin, S. A. E., Enkefru, f. Arwedson, XVI a. 3903, I 8.
 » F. W., Rådman, sterbhus, XII c. 2643, B 13.
 » L., Vaktmästare, VII. 1162, C 18.
 Brodin, W., Färgerifabrikör, XII c. 2773, B 15.
 » A. I., Mälaremästare, XII c. 2940, B 13.
 » J. F., Trädgårdsmästare, IV b. 4011, G 16.
 Broling, C. A., Myntproberare, Cirk. 374, C 16.
 Broman, S. P., Herr, I. 1905, D 17.
 » S. A., Postdirektör, III. 1439, E 14.
 Broms, I. G., Grosshandlare, Cirk. 320, C 18.
 » J. F., Handlande, XII c. 2814, B 12.
 Brostedt, G. A., Kyrkofogde, XIII b. 3157, D 8.
 Broström, U. A., Enkefru, V. 1013, C 15.
 Brouhns, R. W., Direktör m. m., sterbhus, XVI b. 3720, I 9.
 Brudin, J. L., Bokhandlare, IV. 425, F 16.
 Bruncrona, C. A. C., Häradshöfding, I. 483, D 18.
 Brundin, F., Handlande, XIV a. 3353, D 6.
 Brunskog, C. A. S., Handlande, II. 2307, C 16.
 Brunstedt, J. G., Inspektor, II. 750, E 16.
 Bruse, G. F., Snickaremästare, sterbhus, XII a. 2525, C 12.
 Bruzelius, J. W., Handlande, I. 1807, C 17.
 » R. M., Med. Doktor, IV. 1957, F 15.
 Brändström, A. L., Enkefru, f. Zetterberg, X. 2489, H 15.
 Buhrman, G. W., Enkefru, f. Lundstedt, XVI a. 4184, J 7.
 Bulér, C. J., Konditor, III. 48, E 14.
 » C. J., Sockerbagare, IV. 1507, G 15.
 Burén, P. G., Grosshandlare, II. 696, C 16.
 » C. O. W., President, IV b. 3945, F 17.
 » C. E., Trädgårdsmästare, III. 3445, E 15.
 Burman, I. A., Badaremästare, VII. 1110, B 18.
 » H. A., Demoiselle, VII. 1196, B 18.

- Burman, E. Th., Handlande, XVI b. 3853, J 9.
 Burmeister, W. N., Grosshandlare, VI. 504, E 14.
 Butterman, O., Billardegare, I. 886, C 17.
 Byström, C., Ingeniör, sterbhus, I. 1991, D 18.
 Báth, T., Rådman, II. 61, C 15.
 Bäckberg, J. A., Fabrikör, I. 239, E 17.
 Bäckström, O., Enkefru, XIV a. 3637, E 7.
 › G., Grosshandlare, XIII b. 3133, C 7.
 › J. P., Juvelerare, XII c. 2747, B 14.
 › E. J., Tapetserare, III. 3511, E 15.
 Bäärnhjelm, H. G., Kamerer, XII a. 2576, C 13.
 Böckman, E. C., Demoiselle, XII c. 3012, B 13.
 Böst, H., Enkefru, f. Schaumkell, Cirk. 1333, B 18.
 Böttiger, C. A., Kammarfru, Cirk. 600, B 15.
 Bökk, C. E., Assessor, I. 1958, C 18.

C.

- Cabanus, A., Enkefru, f. Medborg, III. 1027, E 16.
 Camitz, J. W., Brukspatron, sterbhus, III. 3489, E 14.
 Campanius, F. W., Handlande, I. 1982, D 17.
 Cantzler, C. A., Grosshandlare, V. 1657, C 15.
 Cardon, I. E., Hofgravör, sterbhus, XII c. 2899, B 14.
 Carhelin, J. A., Konstföreländ, sterbhus, I. 2041, C 18.
 Carlberg, J., Arkitekt, I. 190, E 17.
 › J., Byggmästare, sterbhus, VIII. 1298, B 18.
 › M. A., Enkefru, f. Bergstedt, II. 2263, C 16.
 › S. C., Enkefru, f. Onberg, sterbhus, III. 3663, E 15.
 Carlbon, J. T., Demoiselle, XII c. 2788, B 13.
 Carlgren, H. J., Målaremästare, III. 3400, E 16.
 Carlén, R., Enkefru, f. Bågenhjelm, I. 2143, E 17.
 › Flygare, E., Enkefru, II. 2398, D 16.
 Carlin, J. A., Skräddaremästare, VIII. 1313, B 17.
 Carlring, F. W., Brandmästare, sterbhus, XII c. 2602, B 13.
 › E., Enkefru, f. Christiansson, III. 98, E 15.
 › C. A., Fabrikör, I 442, D 18.
 › O., Professor, I. 128, D 17.
 Carlman, C. F., Hofjuvelerare, XII c. 2771, B 13.
 › G. T., Verkmästare, sterbhus, XVI a. 3904, J 8.
 Carlmark, R. W., Enkefru, f. Ringqvist, sterbhus, XII c. 2875, B 13.
 Carlqvist, J. P., Assessor m. m. III. 653, E 15.
 Carlqvist, C. G., Notarie, Cirk. 1337, B 17.
 Carlsén, J., Jernkramhandlare, XII c. 2876, B 12.
 Carlsson, A. W., Bokhållare, II. 2389, D 16.
 › C. A., Borstbindaremästare, IV. 1701, F 16.
 › W., Byggmästare, I b. 4033, D 18.

- Carlsson, A. M., Demoiselle, sterbhus, XII e. 2959, B 12.
 » S., Egendomsegare, sterbhus, IX. 1220, B 17.
 » A. C., Enkefru, f. Larsson, XII c. 2607, B 13.
 » A. E., Enkefru, f. Berg, XVI b. 3868, J 9.
 » C., Enkefru, f. Andersson, I. 1834, D 17.
 » E. A., Enkefru, f. Olin, XVI b. 3772, J 9.
 » E. M., Enkefru, f. Pettersson, I. 1942, C 18.
 » J. E., Enkefru, f. Andersson, XII c. 2700, B 14.
 » J. S., Enkefru, f. Johansson, IX. 4073, B 16.
 » L., Enkefru, III. 752, E 15.
 » M., Enkefru, f. Engqvist, XII c. 2696, B 14.
 » C. A., Fabrikör, III. 3486, E 15.
 » Kempff, A. C., Fröken, XVI b. 3922, K 9.
 » G., Gelbgjutaremästare, sterbhus, XIII a. 3037, C 9.
 » A. L., Grosshandlare, I. 1844, C 18.
 » E., Grosshandlare, II. 898, D 16.
 » C. J. L., Herr, XII c. 2775, B 13.
 » C. J., Herr, IX. 1094, B 15.
 » E., Herr, III. 1835, E 14.
 » B. H., Källaremästare, 12 c. 3782, B 13.
 » C. O., Löjtnant, III. 887, E 16.
 » E., Mamsell, XIII a. 3043, C 9.
 » A. G., Medicinalråd, II. 1054, E 16.
 » J., Tulluppsyningsman, XII a. 2512, C 12.
 » C. A., Vaktmästare, III. 3455, E 1.
 » C. G., Vaktmästare, XIV a. 3296, D 7.
 » G. T., Vaktmästare, XIII b. 3104, D 7.
 » N. C., Ångbåtskommissionär, XIII a. 3043, C 9.
 Carlstedt, C. Enkefru, f. Blanche, XIII a. 3010, C 9.
 » C. J., Notarie, II. 1141, E 16.
 Carlström, C. G., Bataljonsläkare, II. 31, C 12.
 » C. L., Enkefru, f. Wiberg, II. 776, D 16.
 » M. C., Enkefru, f. Morén, VII. 1102, C 19.
 » E., Fru, f. Lindström, VIII. 1276, B 17.
 » F. A., Grosshandlare, II. 2388, D 16.
 » P. A., Grosshandlare I. 2141, D 18.
 » C. A., Handlande, XII b. 2595, C 12.
 de Carnal, C., Friherre, sterbhus, Cirk. 324, C 17.
 Carpelan, W., Friherre, III. 45, D 14.
 Casparsson, N. I., Sidenfabrikör, sterbhus, Cirk. 1375, B 18.
 Caspersson, C. A., f. Bruksdisponent, sterbhus, XVI b. 3804, I 9.
 Cassel, C., Dispachör, III. 62, E 14.
 von Castanie, G., Major m. m., sterbhus, II. 358, C 16.
 Castelli, J. B., Handlande, IV. 462, F 16.
 » J. A., Landtbrukare, IV. 1045, F 16.
 Cederberg, E., Bagare, XII e. 3001, C 11.
 » E., Enkefru, f. Lindgren, I. 2109, E 17.

- Cederberg, G. E., Enkefru, sterbhus, II. 967, E 16.
 » C. E., Förvaltare, II. 2412, D 16.
 Cederblad, C. B., Advokatfiskal, IX. 4137, B 16.
 » W., Krigsråd, XIII b. 3156, C 7.
 Cederborg, L. A., Grosshandlare, II. 963, D 17.
 Cedergren, A., Boktryckare, III. 3716, E 15.
 » G. A., Juvelerare, I. 936, D 19.
 » T. T., Konstförvandt, IX. 4057, B 16.
 » I. F., Urmakare, sterbhus, XII c. 2935, B 13.
 » P. A., Ångbåtsbefälhafvare, IV b. 1591, H 15.
 Cederlund, J., Grosshandlare, IV. 1096, F 16.
 » E. H., Målare, XII c. 2672, B 15.
 » G., Stadsmäklare, IV. 435, F 16.
 Cederschiöld, P. G., Professor m. m., sterbhus, IV. 401, G 15.
 Cederstråhle, L. A., Enkefru, f. v. Post, I. 438, D 18.
 Cederström, T. F. T., Friherre, Kammarherre, VI. 578, D 14.
 » J., Smedsmästare, I. 1686, E 17.
 Centervall, G. F., Grosshandlare, I. 172, D 17.
 Cervin, E. U., Registrator, sterbhus, I. 1917, D 17.
 Chatelain, C. W., Öfverstinna, f. Rundqvist, sterbhus, XIV a. 3340,
 D 7.
 Chave, C. C., Enkefru, f. Berggren, I. 2037, D 18.
 Chenon, D. T., Mälaremästare, III. 3415, E 15.
 Chievitz, J., Enkefru, f. Wahlgren, sterbhus, IX. 1170, B 15.
 Christiansson, J. E., Handlande, sterbhus, XIII b. 3127, D 7.
 » O., Skräddaremästare, XIII b. 3245, C 8.
 » J., Ångbåtsbefälhafvare, sterbhus, XVI a. 4116, J 8.
 Christiernin, M. O. W., Ingeniör, sterbhus, Cirk. 273, G 14.
 Christierson, B. C., Enkefru, II. 708, D 16.
 Claesson, I. M., Revisor, I. 1818, C 18.
 Clarholm, E., Kamerer, XIV a. 3375, E 6.
 Clason, M. C., Enkefru, f. Lorich, XIII a. 3217, D 9.
 Clementson, E., Grosshandlare, VIII. 1293, B 17.
 Cleve, E. W., Handelsbokhållare, XIII b. 3101, C 8.
 Chattingius, J. J., Grosshandlare, III. 2036, E 16.
 Cohn, C. E., Handelsagent, IX. 4080, B 15.
 Collander, C., Kammarfru, III. 1513, E 14.
 Collin, C. F., Enkefru, f. Horneman, III. 6, D 15.
 » L. G., Hofdentisten, IV. 827, G 15.
 » C. G., Instrumentmakare, I. 1781, C 17.
 » P. A., Grosshandlare, XIII b. 3109, D 8.
 Corvin, A. H., Härads höfding, sterbhus, Cirk. 274, G 14.
 Coijet, S. A., Enkefru, f. Lönngren, XVI b. 3797, J 9.
 Crælius, J. F., Enkefru, f. Fredriksson, Cirk. 308, B 18.
 Cramer, V., Justitieråd, sterbhus, XII c. 2606, B 13.
 Creutz, S., Friherre, Löjtnant, IV. 704, F 16.
 Cronhamn, J. P., Professor, V. 487, C 15.

- Cronhjelm, P. E., Landshöfding, sterbhus, IV. 703, F 16.
 » L. F., Grefve, f. Ryttmästare, sterbhus, XIII a 3135, C 9.
 Cronholm, C., Hamnkaptén, IX. 1245, B 17.
 » A. P., Professor, sterbhus, XIII a. 3031, C 9.
 » N., Sjökapten, sterbhus, III. 1421, E 14.
 Cronius, H. C., Fröken, XIII b. 3093, C 8.
 Cronland, T. H., Notarie, IV. 1356, H 14.
 Cronstrand, B., Kaptén, sterbhus, X. 2495, H 14.
 » G. C., Professorska, enkefru, I b. 1614, E 18.
 Cronvall, L. P., Instrumentmakare, XII c. 2792, B 13.
 Crusenstolpe, C., Fröken, XII b. 3659, C 11.

D.

- Dabelstein, L., Bokhållare, XII b. 3656, C 11.
 Dævel, C., Grosshandlare, III. 679, E 16.
 Dahl, J. S., Dansös, Demoiselle, sterbhus, XII c. 2685, B 13.
 » C. E., Grosshandlare, Cirk. 1015, B 16.
 » G., Häradshöfding, I. 1711, C 17.
 » F. L., Vinhandlare, I. 2174, E 17.
 Dahlberg, E. H., Demoiselle, sterbhus, XII e. 3111, B 9.
 » C. G., Klockare, VII. 4237, C 18.
 » C. P., Källaremästare, Cirk. 291, E 14.
 » I. A., Plåtslagaremästare, I. 1784, D 17.
 » L. P., Vaktmästare, I. 2173, D 17.
 Dahlborg, C. F., Bankbokhållare, sterbhus, XIII b. 3129, C 7.
 Dahlblom, C. C., Enkefru, f. Boberg, I. 1411, E 17.
 Dahlblom, P. A., Bleckslagaremästare, sterbhus, II. 889, E 16.
 » I. A., Urmakare, II. 2267, C 16.
 Dahlerus, A., Lärftrskramhandlare, V. 527, C 15.
 Dahlfelt, C. L., Generalkonsul, I. 1744, C 17.
 Dahlgren, C. P., Bankkommissarie, XVI b. 3820, I 8.
 » H. F., Enkefru, sterbhus, XIII a. 3228, C 8.
 » C., Häradshöfding, Cirk. 1321, B 17.
 » F. A., Kansliråd, VII. 4189, C 18.
 » C. F., Komminister, II. 345, E 17.
 » C. H., Kontorsskrifvare, XII e. 3022, C 17.
 Dahlin, J., Sjökapten, II. 2219, C 16.
 Dahlman, B. S., Demoiselle, sterbhus, XVI a. 4211, I 7.
 Dahlqvist, L., Enkefru, f. Törnfeldt, I. 2096, D 18.
 » A. H., Fabrikör, I. 2025, D 18.
 » A. Kronofogde, I. 1732, C 17.
 Dahlström, C. G., Blockmakare, II. 1882, D 15.
 » A., Enkefru, f. Björkman, XVI a. 3935, J 8.
 » C. C., Enkefru, XIII b. 3259, D 8.
 » C., Enkefru, f. Hagerman, I. 2014, D 17.

- Dahlström, O. F., Grosshandlare, XIII b. 3260, D 8.
 » P. L., Kryddkramhandlare, III. 3602, E 15.
 » J. R., Professor, sterbhus, I. 892, C 18.
 » F. T., Sjökapten, I. 1918, C 18.
 » C. B., Skorstensfejare, IV B. 4012, G 16.
- d'Aillij, M., Enkefru, f. Strinbeck, III. 21, E 14.
- Dalin, M. C., Fröken, sterbhus, XVI a. 3926, I 8.
 » A. F., Litteratör, sterbhus, I. 2076, D 17.
- Dalman, O. L., Fabrikör, XIII b. 3180, B 8.
 » W. F., Kongl. Sekreterare, IV. 558, F 14.
 » J. W., Professor, III. 18, E 14.
 » G. W., Regementsskrifvare, III. 3555, E 15.
- Damm, J. A. E., Fru, f. Wallin, XVI b. 3857, K 9.
- Danelius, B. A., Kassör, I. 1449, D 17.
- Danielsson, A. F., Bagaremästare, XVI b. 3793, I 8.
 » C. A., Handlande, IV b. 3992, F 16.
 » D., Landtbrukare, IV. 1527, H 15.
 » E., Vaktmästare, III. 651, E 15.
- Dannel-Askman, B. S., Demoiselle, III. 1930, E 16.
- Dannström, A., Väderingsman, I. 175, C 17.
- Danson, C. G., Vaktmästare, sterbhus, I. 2085, D 17.
- d'Aubigné, C., Kopist, II. 933, E 16.
- de Brun, F. A., Bokbindaremästare, II. 2401, D 16.
- de Brun, C. L., Husegare, III. 923, F 15.
- de Geer, C. J. G., Friherre, Legationssekreterare, sterbhus, III. 664, E 16.
- Degendre, S., Demoiselle, Cirk. 306, C 18.
- Degermark, C. A., Grosshandlare, XIII a. 3068, C 9.
- de la Croix, F., Konditor, II. 942, C 17.
- Deland, P. I., Direktör, sterbhus, III. 1046, F 15.
- de la Rose, W., Enkefru, f. Kriiger, II. 2439, D 16.
- Dellvik, L., Lagman, IV. 51, F 14.
- de Maré, H. C., Enkefru, f. Reddewigh, XII c. 2828, B 14.
 » A. W., Öfverste, sterbhus, XII b. 2650, C 12.
- de Moreno, J., Spansk minister, sterbhus, Cirk. 1006, A 16.
- de Vermont, M. R. S. W., Enkefru, f. Mendelsohn, sterbhus, XII b. 2591, C 12.
- Dessle, J. A., Handlande, IV b. 4007, G 16.
- Dettow, J. N., Handlande, 13 b. 3238, C 8.
- Devin, G. B., Cigarrarbetare, XII c. 2810, B 13.
 » C. L., Källaremästare, II. 2236, C 16.
- Diakonissanstalten, I. 1832, C 18.
- Didron, F. H., Kommendör, I. 1990, E 17.
- Dieterich, U. W., Professor, VII. 1106, C 19.
- Dietrichsson, D., Grosshandlare, IV b. 4034, G 16.
- Dillé, L. F., Fröken, XVI a. 3906, J 8.
- Dintler, P. L., Grosshandlare, IX. 1144, B 16.

- Ditzinger, F. G., Fabrikör, XII c. 2627, B 12.
 › J. C., Grosshandlare, sterbhus, VIII. 1330, B 18.
 › F. W., Handlande, III. 920, F 15.
 › R., Handlande, XII c. 2628, B 12.
- Djurberg, C., Enkefru, VII. 4066, B 18.
- af Donner, G., Kammarjunkare, Cirk. 375, E 14.
- Dorph, J., Enkefru, f. Carlsson, XVI b. 3746, I 9.
- Dosch, C. C., Enkefru, f. Hedbom, III. 3593, E 15.
- d'Otrante, A., Grefve, II. 968, E 16.
 › A. F., Grefve, Förste Hoffjägästare, II. 1070, E 16.
- Drake, C., Kommissarie, IV. 1679, F 16.
- Drakenberg, S. J., Landssekreterare, V. 1016, C 15.
- Drangel, J. A., Kontorsskrifvare, IV b. 1582, G 15.
- Dreijer, A., Exp.-Chef, VIII. 1292, B 17.
 › J. H., Sockerbruksmästare, sterbhus, XVI a. 3902, I 8.
- Drougge, L. P., Snickaremästare, VIII. 1261, B 17.
- Drufva, G., Husegare, XIII a. 3231, B 8.
- Drysen, I., Hofpredikant, III. 23, D 14.
- Dubois, O., Grosshandlare, I b. 3952, D 18.
- Dufva, F. W., Assessor, sterbhus, IV. 1632, H 15.
 › A. G., Fabrikör, IV. 783, F 16.
 › P. L., Handlande, I. 1564, D 18.
- Dumky, P. A., Viktualiehandlande, sterbhus, IV. 552, F 14.
- Dumrath, H., Snickaremästare, VIII. 1327, B 18.
- Dunckel, E., Demoiselle, XIII a. 2950, B 9.
- Dunér, S., Handlande, I. 2188, D 18.
- Duvander, W., Enkefru, f. Mellström, Cirk. 341, C 16.
- Duvall, C. G., Kamerer, I. 1524, E 17.
- Dybeck, J. F., Enkefru, f. Norman, I. 516, E 17.
- Dyberg, C. O., Grosshandlare, sterbhus, XII c. 2816, B 14.
- von Düben, A. G. H., Friherre, sterbhus, I. 1433, C 17.
- Dölling, F., bryggeriätkare, III. 3434, D 15.

E.

- Eckerström, J. H., Poliskommissarie, XIV a. 3347, D 16.
- Eckers, C. W., Konditor, VII. 1062, C 19.
- Eckert, T., Enkefru, f. Berns, III. 3587, E 15.
- Eckstein, J. A., Körsnär, XII c. 2914, B 14.
- Edberg, F. W., Handlande, XVI a. 4170, I 7.
 › P., Älderman, sterbhus, VI. 491, E 14.
- Edbergh, J. W., Bruksidkare, II. 2241, C 16.
 › I., Grosshandlare, IV. 119, F 15.
- Edelcreutz, I. D., Friherre, Major, sterbhus, I. 2206, D 18.
- Edelsköld, J. M., Hofrättsrådinna, f. Stishoff, I. 1531, E 18.
- Edelstam, F., Lagman, I. 246, C 17.
 › C. F., Regementskrifvare, VIII. 4244, B 16.

- Edhlund, E., Skräddare, XII c. 2664, B 13.
 Edholm, P. W., Kontorsskrivare, IV. 1483, G 16.
 Edin, A. B., Handlande, Cirk. 1280, D 14.
 Edlander, H. T., Demoiselle, sterbhus, III. 1487, E 14.
 Edling, U., Enkefru, f. Pettersson, XIII b. 3282, D 17.
 » C. L., Med. Doktor, Cirk. 1198, A 16.
 Edlund, M., Bildhuggare, sterbhus, III. 820, E 16.
 » S. C., Demoiselle, XII c. 2720, B 12.
 » E., Enkefru, f. Beckman, XVI b. 3933, K 9.
 » A. T., Grosshandlare, I. 2075, D 18.
 Edman, C., Domprostenska, f. Höckert, XII c. 2704, B 14.
 » S. A., Grosshandlare, III. 909, E 15.
 Edsberg, L. P., Alderman, III. 674, E 16.
 Edström, A. I., Direktör, sterbhus, XIII b. 3084, D 8.
 » O. G., Handlande, XII c. 2829, B 14.
 » F. W., Kakelugnsmakare, II. 2443, D 16.
 Edvall, M. C. J., Demoiselle, sterbhus, XIII a. 3206, C 10.
 » J. A., Handlande, III. 73, E 15.
 » J. A., Tapetseraremästare, II. 2410, D 16.
 Egges, H. S. C., Enkefru, f. Lehnberg, XII c. 2813, B 12.
 Ehlert, H. E., Kaptän, IV. 821, G 16.
 von Ehrenclou, A., Bankokassör, III. 1169, E 16.
 Ehrengranat, C. A., Hofstallmästare, sterbhus, IV. 254, F 16.
 Ehrenreich, C., Professorska, f. Engholm, I. 1424, E 17.
 Ehrenström, A. G., Fröken, XVI a. 3947, J 8.
 » M., Fröken, I. 1976, C 18.
 Ehrlin, I. C., Handelsbokhållare, XII a. 2581, C 12.
 Eisen, E., Häradshöfding, XIII b. 3342, D 7.
 Ek, M. E., Enkefru, f. Danielsdotter, XVI b. 3756, I 8.
 » W. M., Enkefru, f. Pettersson, I. 2155, D 18.
 » A. M. o. S., Frökär, III. 3411, E 15.
 » G. A., Handlande, XIII a. 3211, C 9.
 » C. F., Jernkramhandlare, III. 55, E 15.
 » A., Kaptän, IV b. 4023, G 16.
 Ekberg, H. E., Enkefru, f. Jakobsson, XIII b. 3087, C 8.
 » I. E., Alderman, II. 221, C 17.
 Ekblad, E. A., Fabrikör, II. 2459, D 16.
 Ekbohrn, M., Fil. Doktor, XII c. 2656, B 14.
 Ekbon, F., Förvaltare, I. 2029, D 18.
 Ekdahl, N. I., Kyrkoherde, VIII. 1406, B 17.
 Ekeberg, R. W., Handlande, sterbhus, XII c. 2690, B 14.
 » N. W., Vinskänk, sterbhus, VIII. 1244, B 18.
 Ekecrantz, G. R., Hyrkusk, VII. 1120, C 19.
 » Kamerer, sterbhus, Cirk. 295, E 14.
 » C. O., Med. Doktor, IV b. 4179, H 15.
 Ekelund, D., Kommendör m. m., sterbhus, XIII a. 2997, C 9.
 Ekelöf, C. E., Enkefru, f. Egelström, I. 1761, C 17.

- Ekermann, N. A. A., Major, I. 1843, D 17.
- Ekengren, S., Enkefru, f. Nyström, XII c. 3015, B 13.
- Ekeroth, G., Handelskassör, I. 1983, E 17.
- Ekervall, C., Kramhandlare, III. 20, E 16.
- Ekgren, C. E., Kamerer, XIII a. 3216, C 8.
- Ekhoff, P. W., Revisor, I. 2162, D 18.
- Eklholm, S. C., Demoiselle, sterbhus, XII c. 2993, B 13.
- > A. C., Enkefru, f. Pehrsdotter, I. 2117, D 17.
 - > N. P., Fabrikör, VIII. 1282, B 17.
- Eklund, Enkefru, II. 689, D 16.
- > J. W., Enkefru, sterbhus, VIII. 1343, B 17.
 - > G. C., f. Handlande, VII. 4186, C 19.
 - > H., v. Häradshöfding, XII c. 2856, B 13.
 - > C. P., Kontrollör, II. 934, E 17.
 - > M., Mälaremästare, I. 1862, D 17.
 - > N. G., Tillsyningsman, III. 3468, E 15.
 - > J. F., Vaktmästare, I. 2049, D 17.
- Ekman, P. F., Arkitekt, III. 890, E 15.
- > C., Grosshandlare, sterbhus, II. 357, C 16.
 - > L. P., Lifmedikus, sterbhus, Cirk. 304, C 19.
 - > A. J., Protokollsekreterare, IX. 1234, B 17.
- Ekmark, R., Bokhållare, III. 3567, E 15.
- > F. H., Veterinärläkare, II. 53, C 13.
- Ekstam, P. E. K., Grosshandlare, IV b. 4132, H 15.
- Ekstedt, A. P., Postvaktmästare, XII b. 3662, C 11.
- Ekstrand, A., Fröken, III. 3643, E 14.
- > A., Kronouppbördskommissarie, II. 2302, C 16.
- Ekström, F., Boktr.-Faktor, V. 528, C 15.
- > C. F., Demoiselle, XII c. 2892, B 14.
 - > H. A., Demoiselle, XIII b. 3140, C 7.
 - > A. M., Enkefru, f. Ljungqvist, III. 782, E 16.
 - > V. E., Expeditionssekreterare, I. 2072, E 17.
 - > C. A., Grosshandlare, IX. 1191, B 16.
 - > H., Grosshandlare, IV. 143, G 15.
 - > S. R., Grosshandlare, VII. 1488, C 19.
 - > E., Jernkramhandlare, XVI b. 3711, I 9.
 - > F. W., Kanslist, VII b. 3995, C 19.
 - > I. A., Källaremästare, III. 1924, E 16.
 - > C. D. O., Porslinsmakare, XVI a. 4218, J 7.
 - > C., Spegelfabrikör, sterbhus, IV. 407, G 16.
- Elander, A. G., Skorstensfejare, III. 1907, D 15.
- > G. A., Älderman, III. 17, D 15.
- Elbe, M., Fru, f. Wahlström, III. 3550, E 15.
- Elde, P. P., Notarie, I. 2209, D 18.
- Elers, M., Grosshandlare, I. 165, C 18.
- Elfstrand, J., Ladugårdsrättare, III. 3610, E 15.
- Elfström, E. A., Demoiselle, I. 1555, D 18.

- Elfström, B., Major och Riddare, I. 1607, C 19.
 Elfving, L. M., Byggmästare, VIII. 1341, B 17.
 › C. E., Demoiselle, sterbhus, IV. 1490, G 16.
 › C. W., Fru, f. Hulten, XIII a. 3039, C 9.
 Eliason, A. L., Snickaremästare, III. 3431, E 15.
 Ell, C. G., Kamerer m. m., XVI b. 3836, I 9.
 Elvers, P. C. E., Kammarmusikus, sterbhus, IV. 1473, F 16.
 Enander, I., Enkefru, f. Lindbom, V. 503, C 16.
 › Chr., Fru, f. Åberg, VII. 4253, C 18.
 Enberg, L. M., Professor m. m., II. 347, D 15.
 Enblom, A. C., Enkefru, f. Dahlfors, IV. 118, G 14.
 › J., Handlande, I b. 3975, E 17.
 Enegren, G. A., Medaljör, sterbhus, III. 608, E 14.
 Eneqvist, E. M., Enkefru, f. Kindberg, sterbhus, II. 2448, D 16.
 › E. M., Mamsell, sterbhus, XIV a. 3345, D 17.
 Eneroth, J. P., Grosshandlare, I. 2089, D 17.
 Engberg, C. G., Medicinalråd, I. 170, C 18.
 Engblom, C. A., Landtmätare, sterbhus, XII c. 3130, A 14.
 › J. A., Tillsyningsman, XIII a. 3025, C 9.
 Engdahl, S., Bagare, XII c. 2872, B 12.
 › A. E., Enkefru, f. Sundvall, sterbhus, II. 2226, D 15.
 › B. O., Källaremästare, I. 853, D 18.
 Engelbrecht, J. W., Kontrollör, I. 2057, E 17.
 Engelgren, A. G., Apothekare, sterbhus, Cirk. 1402, B 19.
 Engellau, J. J., Handlande, I. 499, E 18.
 › H. P., Handlande, sterbhus, IV b. 1594, G 15.
 › I. M., Handlande, I. 1994, C 18.
 Engemark, E. D., Lärfskramhandlare, Cirk. 255, H 14.
 Engeström, C. A., Grosshandlare, I. 2019, E 17.
 Englund, A. M., Enkefru, f. Hoffstedt, VII. 4234, C 19.
 › B. I., Enkefru, I. 1785, C 18.
 › M. S., Enkefru, f. Ekengren, XII b. 3653, C 12.
 › L., Handlande, III. 3406, E 16.
 Engman, J. M., Handlande, IV b. 1574, G 16.
 Engstedt, C., Bleckslagaremästare, IV. 38, F 14.
 › G. R., Handelskassör, I. 1751, C 17.
 Engström, F. C., Demoiselle, sterbhus, II. 2354, D 15.
 › A. S., Enkefru, f. Stepholm, sterbhus, II. 2348, C 16.
 › C. F., Enkefru, f. Rydberg, III. 115, E 16.
 › H. T., Grosshandlare, III. 636, D 15.
 › P. M. A., Handlande, sterbhus, XVI a. 3864, I 8.
 › C. D., Källaremästare, IV. 561, G 14.
 › H. L., Mälaremästare, III. 3463, E 15.
 › S. J., Vaktmästare, II. 2402, D 16.
 › C. G., Vinskänk, III. 3420, E 15.
 Engwall, A. W., Grosshandlare, sterbhus, XII c. 2654, B 13.
 Enlund, J. E., Grosshandlare, III. 863, E 16.

- Enlund, A. A., Skräddaremästare, I. 2069, C 18.
 Enros, Konditor, Cirk. 323, C 17.
 Enqvist, M. C., Enkefru, f. Rosin, I. 2169, E 17.
 Envall, C. L., Enkefru, f. Öberg, Cirk. 1329, B 17.
 » F. A., Tapetserare, XIII a. 3045, C 9.
 Erdman, A., Notarie, IV. 389, G 15.
 Erfass, C. O., Handlande, sterbhus, III. 3571, E 15.
 Erhardt, A. S., Enkefru, XIII b. 3287, D 7.
 Erickson, C., Källaremästare, III. 3449, E 15.
 Ericksson, J. E., f. Arendator, I b. 1601, E 17.
 » C. B., Bokbindaremästare, XVI b. 3714, I 9.
 » C. A., Byggmästare, VII. 1203, C 19.
 » G. M., Enkefru, f. Blomgren, XII a. 2543, C 12.
 » M. C., Enkefru, III. 781, E 16.
 » A. M., Stiljutare, XII c. 2718, B 12.
 Ericson, S., Enkefru, f. Österberg, XVI b. 3734, I 9.
 » J., Grosshandlare, I b. 3967, D 19.
 » G., Källaremästare, III. 3601, E 15.
 Ericsson, C. R., Apothekare, I. 1965, D 18.
 » W., Enkefru, f. Dahlström, I. 411, C 19.
 » A., Fabrikör, VII. 4147, C 19.
 » G., Jernarbetare, XII c. 2636, B 13.
 » A., Vaktmästare, sterbhus, XIII b. 3152, C 8.
 » N., Öfverste m. m., V. 513, C 16.
 Eriksson, A. M., Enkefru, f. Grip, XIII a. 3195, B 9.
 » A. M. O., Enkefru, f. Aman, XIV a. 3694, D 6.
 » E., Enkefru, f. Gustafsson, XII c. 2960, C 12.
 » H. S., Enkefru, f. Nilsson, XII c. 2597, B 13.
 » M., Enkefru, f. Gyllenskepp, I. 1602, D 18.
 » M., Enkefru, f. Larsson, sterbhus, XVI b. 3847, J 9.
 » M. S., Enkefru, f. Pehrshotter, XIII a. 3027, C 8.
 » A., Fabrikör, XII c. 2632, B 14.
 » I., Fabrikör, XII a. 2584, C 12.
 » J. E., Fabrikör, XVI b. 3785, I 9.
 » C. J., Fru, f. Björk, IV b. 4009, G 16.
 » D., Grosshandlare, sterbhus, IV b. 4031, G 15.
 » A., Grundläggare, XII c. 2751, B 13.
 » C. A., Handelsbokhållare, VII. 4200, C 18.
 » W., Handlande, VII. 4105, C 18.
 » C., Herr, I. 1752, C 17.
 » E. A., Husegare, VII. 4126, B 18.
 » E. R., Husegare, XIII a. 3220, C 8.
 » G. E., Husegare, XII c. 2707, B 14.
 » P. E., Kammarvaktmästare, XVI b. 3766, J 9.
 » V., Med. Doktor, VIII. 4203, C 17.
 » J. E., Skräddaremästare, VII. 983, B 18.
 » A. G., Vaktmästare, XVI b. 3803, J 9.

- Erlin, L. W., Mamsell, I. 955, C 18.
 Erling, I. P., Garfvare, II. 222, C 17.
 Engren, B., Slagtare, I. 1766, D 17.
 Ernlund, B. C., Fru, XII c. 2835, B 12.
 Erson, J. C., Enkefru, f. Jansson, XII a. 2574, C 12.
 Erskine, D. I. or, Grosshandlare, II. 672, C 16.
 › D., Stadsmäklare, sterbhus, I. 871, C 17.
 Esk, H. C., Enkefru, f. Härlin, sterbhus, XIII b. 3085, C 7.
 von Essen, A., Enkefru, f. Haller, IV. 1357, G 14.
 › S., Fru, II. 2323, D 16.
 › D. O., Major m. m., sterbhus, VIII. 1367, B 17.
 Euren, I. L., Häradshöfding, sterbhus, XVI a. 4128, K 8.
 Eurenus, J., Grosshandlare, I. 2024, E 17.
 › W. A., Hoffotograf, XIII b. 3148, C 8.
 Evensen, H., Handlande, III. 918, F 15.
 Ewerlöf, F., Fil. Doktor, XVI a. 3869, I 8.
 › J. P., Tullförvaltare, sterbhus, XIV a. 3354, D 6.

F.

- Fagerberg, A., Smedsmästare, II. 2362, C 16.
 Fagerlin, W., Fabrikör, II. 874, D 16.
 Fagerlund, A., Lärfkramhandlare, XII c., 2734, B 14.
 Fagrell, L., Enkefru, f. Folcher, III. 682, D 15.
 Fahlén, A. F., Glasmästare, II. 2480, D 16.
 Fahlcrantz, M. W., Enkefru, f. Le Moine, XII c. 2916, B 14.
 Fahlgren, A. G., Handlande, III. 3392, E 16.
 Fahlman, A., Med. Doktor, Cirk. 1210, A 16.
 › A., Med. Doktor, VIII. 1262, B 17.
 › H. M. A., Med. Doktor, sterbhus, VIII. 4130, B 17.
 Fahlstedt, J. W., Enkefru, f. Bergström, I b. 1608, E 18.
 › E. G., Mamsell, VII. 1173, C 18.
 › F. W., Perukmakare, II. 2291, D 16.
 Fahlström, C. F. E., Enkefru, f. Tollstorp, XVI a. 3916, I 8.
 Falander, C., Sjökapten, sterbhus, I b. 1623, E 18.
 Falbe, P. E., Enkefru, Statsrådinna, f. Clauden, sterbhus, XII c. 2698, B 15.
 Falck, J. A., Skådespelare, XIII a. 3017, C 9.
 Falk, A. E., Enkefru, f. Almqvist, sterbhus, XII a. 2553, C 12.
 › J. F., Enkefru, f. Sundblad, sterbhus, I. 1865, D 17.
 › J. M., Enkefru, f. Seger, XIII b. 3250, D 8.
 › P., Enkefru, f. Schley, IV B. 3959, F 16.
 › C., Grosshandlare, I. 1803, D 17.
 › O., Notarie, XIV a. 3305, E 7.
 › A. E., Slagtaremästare, XII c. 2692, B 14.
 › G., Åkare, XIII b. 3252, D 8.
 Falkenberg, C. A., Grefve, Generalmajor, sterbhus, IV. 734, F 16.
 › C. H., Grefve, f. Löjtnant, I. 2103, E 17.

- Falkman, A., Enkefru, Cirk. 316, C 18.
 > J. J., Enkefru, f. Westerling, I. 1854, D 17.
 > L. B., Generaldirektör, II. 2308, D 16.
- Fallenius, C. M., Kommendör m. m., sterbhus, II. 3049, C 15.
- Fastin, C. G., Vaktmästare, VIII. 4069, B 17.
- Fegth, C. R., Mälaremästare, II. 751, D 15.
 > P. J., Mälaremästare, II. 754, C 16.
- Fehr, C. A., Kammarråd, III. 591, E 14.
 > F. A., Pastor Primarius, Fil. Doktor m. m., II. 4004, C 15.
- Fenger, W., Enkefru, f. Bolin, II. 1515, D 15.
- Fernholm, A. S. H., Kamerer, Cirk. 284, F 14.
- Fernlund, P. G., Guldsmed, I. 851, C 17.
 > E. Skräddaremästare, I. 1753, C 17.
- Fernqvist, C. I., Ångfartygsbefälhafvare, I. 2021, D 18.
- Fernström, L., Ångfartygsbefälhafvare, III. 1422, E 14.
- Féron, F. W., Enkefru, f. Fröberg, VII b. 3965, C 19.
 > Th., Handelsbokhållare, II. 646, D 15.
- Feychting, J. U., f. Handlande, VII. 1479, C 19.
 > C. O. M., Kamerer, II. 2376, D 16.
- Fick, C. F., Fabrikör, I. 1443, E 17.
 > J. H. L., Husegare, VII. 1202, B 19.
- Finn, C. J. A., Herr, III. 3483, E 15.
- Fischer, A., Grosshandlare, XII c. 2609, B 13.
 > G. E., Hjäradshöfding, VI. 1718, D 15.
- Flach, J., Protokollssekreterare, IV. 1486, G 16.
- Flamand, C. C., Juvelerare, XVI b. 3774, 18.
- von Flandern, L., Verkmästare, XIII b. 3266, C 8.
- Flodberg, S., Guldsmed, III. 81, E 14.
- Flodell, A. J., Fröken, VII B. 3982, C 19.
- Flodin, J., Guldsmed, sterbhus, IV. 1501, G 15.
 > J., Mamsell, sterbhus, XVI a. 3983, J 8.
- Flodkrantz, J., Trädgårdsmästare, VII. 1132, B 18.
- Flodman, E. L., Enkefru, f. Sundell, I. 2163, C 18.
 > C. L., Konstförvandt, II. 2464, D 16.
- Flohr, J., Grosshandlare, III. 3586, E 15.
- Flygare, I. E., Hjäradshöfding, sterbhus, II. 719, E 16.
- Flygarson, W., Skeppsklarerare, IV. 1372, F 15.
- Fock, C. B., Enkefriherrinna, f. Fock, III. 630, D 15.
- Fogelberg, G., Enkefru, f. Hissing, III. 3491, E 15.
 > M. C., Enkefru, f. Selander, sterbhus, XIV a. 3357, E 6.
- Fogelström, C. I., Garfvare, I. 2079, D 17.
- Fogman, G., Sockerbagare, III. 85, E 14.
- Fohman, E., Tobaksfabrikör, I. 203, E 17.
- Folcker, C. Enkefru, f. Lennman, VII. 1258, B 18.
 > C. G., Färgare, sterbhus, II. 2491, D 16.
- Forsberg, K., Bokhållare, III. 3408, E 16.
- Forsbom, J. F., Fröken, IV b. 4178, G 15.

- Forselius, C. A., Kongl. Sekreterare, IV. 1464, F 14.
 Forsell, J. L., Grosshandlare, XII e. 2942, B 12.
 » A., Vindragare, VII B. 1658, C 19.
 af Forsell, C., Öfverste, sterbhus, III. 414, E 16.
 af Forselles, J. H., Bergshauptman, sterbhus, III. 629, D 15.
 Forsgren, C. R., Handlande, V. 538, C 15.
 Forslind, C. E., Slagtare, III. 3452, E 15.
 Forsling, M. L., Enkefru, f. Norin, sterbhus, XII c. 2852, B 14.
 Forsman, L. A., Direktör, XIII b. 3270, C 8
 » E., Grosshandlare, XII c. 2826, B 13.
 Forssberg, E., Enkefru, f. Schneider, Cirk. 440, E 14.
 » I. S., Enkefru, f. Hellman, II. 2335, D 16.
 » L. M., Enkefru, f. Simonsson, XVI a. 4010, J 8.
 » E. W., Handlande, XII c. 2686, B 12.
 » A. L., Kofferdistyrman, II. 2368, D 16.
 » J. R., Krigskassör, I. 104, C 17.
 » C. D., Krigsrådinna, Cirk. 336, C 16.
 » C. E., Lärftkramhandlare, Cirk. 307, C 18.
 » J. C., Machinist, sterbhus, VIII. 4042, B 17.
 » F. G. F., Muraregesäll, XII c. 2670, B 14.
 » C. Vaktmästare, V. 480, C 15.
 Forssell, D., Körsnär, IX. 1041, B 16.
 Forssén, P. C., Demoiselle, IV. 819, G 16.
 Forsslind, A. S., Enkefru, f. Österberg, VIII. 4084, B 17.
 Forssling, G., Enkefru, f. Eriksson, I. 1929, D 17.
 Forsslund, J. F., Brukskommissarie, I. 1805, C 17.
 » J., Enkefru, f. Andersson, XVI b. 3719, I 9.
 » C., Tulluppsyningsman, IV b. 4020, G 16.
 Forssman, C. M., Ingeniör, III. 3579, E 15.
 » C. G., Tapetserareälderman, II. 728, E 16.
 Forsstrand, J. F., Hofkamerer, VIII. 1331, B 17.
 Forstner, C. E., Fabrikör, sterbhus, XII c. 2823, B 13.
 Fougelberg, C., Enkefru, IX. 1195, B 16.
 von Francken, G. W., Kaptän, IV. 1231, F 14.
 Frankenfelt, A. M., Enkefru, IV. 395, G 15.
 Franzén, F. M., Professor, III. 43, E 14.
 Franzon, P., Viktualiehandlande, I. 698, E 17.
 Fredell, A. G., Husegare, XII c. 3219, A 11.
 Fredholm, Grosshandlare, IV. 105, F 15.
 » A., Grosshandlare, IV. 371, F 16.
 » L. O., Grosshandlare, IV. 1400, F 14.
 Fredin, N. A., Kamerer, Cirk. 319, C 18.
 Fredriksson, C., Enkefru, f. Abrodd, sterbhus. XIII b. 3189, C 7.
 » S., Enkefru, f. Wanselin, VIII. 1227, B 17.
 Freidenfelt, T. F. R., Häradshöfding, XII b. 2949, C 12.
 Freij, G., Källaremästare, I. 1868, D 17.
 Fresk, L., Grosshandlare, Cirk. 281, F 14.

- Frestadius, A. W., Grosshandlare m. m., XII c. 2638, C 12.
 › O., Ingeniör, XII c. 3981, B 12.
- Freundt, W. A., Brukspatron, V. 994, C 15.
 › M. L., Enkefru, f. Wiklund, IX. 4118, B 15.
- Freysschuss, A. Sadelmakare, X. 2492, H 15.
- Friberg, W. C., Enkefru, f. Edberg, I. 2073, D 17.
 › J. E., Handlande, VIII. 1299, B 17.
- Fries, R., Handelsbokhållare. XIII a. 3176, C 10.
 › F. U., Krigsråd, I. 439, D 18.
- Friesendorff, C. G., Enkefriherrinna, f. Kurk, Cirk. 380, C 15.
- Friesenheim, C. L., Kammarjunkare, Cirk. 1342, B 17.
- Frietsch, A., Fröken, XIV a. 3352, D 7.
- Frigelius, A. F., Kontrollör, sterbhus, XVI b. 3680, I 9.
- Friis, G., f. Krigsråd, I b. 4027, D 18.
- Frimurare-Barnhuset, III. 3485, E 15.
- Frisendorff, Friherrinna, f. Lagerberg, Cirk. 265, G 14.
- Frisk, J. D., Enkefru, XII c. 2703, B 15.
- Fristedt, A. W. F., Handelsbokhållare, XIII a. 3186, C 9.
 › C. E., Komminister, XIII b. 3091, D 7.
- Fromm, R. F. L., Kramhandlande, I. 452, D 18.
- Fryckberg, R. G., Handlande, Cirk. 986, B 15.
- Frykblad, S. G., Enkefru, f. Berglind, II. 2248, C 15.
- Fryklund, J., Enkefru, f. Borgman, III. 3627, E 15.
- Fröberg, A., Fabrikör, XII c. 2841, B 14.
 › A., Faktor, XII c. 2653, B 13.
 › J. E., Grosshandlare, VI. 1740, D 15.
- Frödelius, N., vice President, III. 52, E 15.
- Frödin, J., Handlande, II. 2227, C 16.
- Frögren, A. A., Kryddkramhandlare, sterbhus, II. 712, E 16.
- Fröling, J. A., Murare, XII c. 2879, B 14.
- Fröman, A., Fröken, XV. 3784, F 6.
 › N. A., Sekreterare m. m., II. 660, D 16.
- Funch, H. T., Grosshandlare, II. 2365, D 16.
- Fürst, E. W. f. d. Traktör, XIII a. 3191, C 10.
- Fyrwald, C. J. M., Gulddragare, II. 133, D 17.
 › J. A., Öfverkonstapel, IX. 4079, B 15.
- Fähræus, H., Häradshöfding, VIII. 4088, B 17.
 › J. F., f. Statsråd, IV. 1249, H 15.
 › O. J., f. Statsråd, II. 2346, D 16.
- Fähræus, C. M., Enkefru, f. Palchan, III. 82, E 15.
- Fägersten, C. A., Sjökapten, IV. 557, F 14.
- Föreningen T. I., I. 1710, C 17.

G.

- Gadd, H., Major och Riddare. XIII a. 3221, C 9.
- Gagge, C. F. H., Enkefru, f. Liljeberg, X. 2486, H 15.

- Gagneér, C. G., Skräddaremästare, V. 525, C 15.
 Gahnström, H. C., Mamsell, VII. 1173, C 18.
 Gartz, B., Kapten, sterbhus. I. 1765, C 17.
 Gauffin, G., Apotekare, XII c. 3333, A 13.
 Gavuzzi, O. I., Fabrikör, III. 103, E 16.
 Gedner, S. W., Demoiselle, I. 2061, D 17.
 Gehrman, G. W. B., Fabrikör, II. 2345, D 16.
 Geisler, G. T., Bankobokhållare, XII c. 2931, B 14.
 Geijer, J. R., Assessor, V. 583, C 15.
 › C. F., Kamerer, Cirk. 250, H 14.
 Gelhaar, F. O., Kamarmusikus, I. 1796, C 17.
 Gelin, E., Enkefru, f. Lundström, XIII a. 3034, C 9.
 Gellerstedt, A. F., Ingeniör, I. 2129, C 18.
 Gemiches, I. G., Tullvaktmästare, XIV a. 3317, D 6.
 Georgii, C., Aktuarie, I. 517, E 17.
 › F. E., Handlaude, IV. 1496, F 14.
 Gerle, I. E., Maskinist, II. 2460, D 16.
 Gestrin, J., Demoiselle, sterbhus, III. 615, E 14.
 › J. L., Grosshandlare, IV. 467, F 16.
 › A. O., Intendent, III. 3416, E 15.
 Gethe, S. G. A., Underlöjtnant, sterbhus, IV. 849, G 15.
 Giers, A. B., Mamsell, sterbhus, XVI a. 3996, J 8.
 Giertz, John, Disponent, VII. 4246, C 19.
 Gillberg, P. A., Apotekare, II. 2, D 15.
 › B. C., Cigarrfabrikör, XII b. 2590, C 12.
 › S. B., Roteman, XVI b. 3737, I 9.
 › C. E., Trädgårdsmästare, XVI b. 3887, K 9.
 Gille, M. S., Enkefru, f. Dahlin, III. 3412, E 16.
 Gilljam, G. F., Lektor, VIII. 4075, C 18.
 › P. W., Stadsfiskal, III. 3557, E 15.
 Gisiko, M., Musiklärare, VII. 1076, C. 19.
 Gistedt, J. F., Fabrikör, II. 687, D 16.
 Gistrén, J. H., Professor, sterbhus, IV. 386, G 15.
 Gjörecke, F. A., Simlärare, sterbhus, IV. 1348, H 15.
 Gjöthström, J. M., Fröken, XIV a. 3533, E 7.
 Glosemeijer, A., Grosshandlare, Cirk. 1320, B 17.
 › J. H., Grosshandlare, I. 140, D 17.
 › C. T., Landtbrukare, II. 2432, D 16.
 Godenius, U. C., Enkefru, sterbhus, VII b. 1662, C 19.
 › S., Grosshandlare, IV. 1233, F 15.
 Goffe, C., Vaktmästare, sterbhus, XIII b. 3155, D 7.
 Goltz, H. C. och A. Fröknar, IX. 4070, B 16.
 Gollscher, J. G., Sjökapten, VII. 1028, C 19.
 Gondret, C. Fabrikör, II. 218, D 17.
 › A. C., f. Kassör, I B. 3990, E 18.
 Goutelle, A., Fabrikör, III. 71, E 15.
 Gowenius, E. G., Demoiselle, II. 1900, E 17.

- Grabe, F. W., Körsnär, I. 1996, E 17.
 Graf, W., Generalkonsul, V. 1009, C 15.
 Grafström, C. J., Konditor, II. 2312, C 16.
 Grahn, P., Engelsk. undersäte, II. 2305, D 16.
 Grahn, S. H., Demoiselle, I. 1441, D 17.
 Granath, D. W., Hofintendent, XIII b. 3151, C 8.
 » C. G., Öfverstelöjtnant, XIV a. 3350, E 7.
 Granberg, E., Fanjunkare, VIII. 1225, C 18.
 » J. A., Kryddkramhandlare, sterbhus, V. 489, C 16.
 Granholm, E., Bleckslagaremästare, II. 834, E 16.
 Granlund, V., Arkivarie, XIII b. 3167, C 7.
 Grapengieser, H. A., Kassör, I. 224, C 17.
 Gravenhorts, A. H., Med. Doktor, II. 431, C 16.
 Green, G., Källaremästare, II. 900, E 16.
 Grefvesmühl, A. R., Brukspatron, III. 86, E 14.
 » C. F. och G. S., Mamseller, III. 69, E 15.
 Gregerlund, A., Färgare, I. 168, C 18.
 Grill, G., Brukspatron, sterbhus, IV. 789, F 16.
 » J. D., Kongl. Lifmedikus, sterbhus, IV. 1379, G 14.
 Grip, A. C., Enkefru, f. Winblad, XIV a. 3611, E 7.
 Gripenberg, R. G., Kaptän, IV. 780, F 16.
 Gripenwaldt, C. U. B., Kammarjunkare, III. 658, F 14.
 Groh, P., Köksmästare, II. 2223, C 16.
 Groll, A., Enkefru, f. Hiesleiter, III. 3563, D 15.
 Groskard, G. L., Grosshandlare, II. 234, C 17.
 Gründér, M., Handlande, II. 830, C 15.
 Gryner, A. S., fru, f. Mannström, III. 626, D 14.
 Gråberg, O., Fröken, VII. 4232, C 18.
 Gråå, J. F., f. Justitieborgmästare, sterbhus, XII c. 3071, A 11.
 » C. W., Statskommissarie, VII. 1549, C 19.
 Gräås, O., Skomakaremästare, VII. 1092, B 18.
 Grönberg, E. E., Enkefru, II. 700, E 16.
 Grönberger, A., Bokhandlare, I. 2158, E 17.
 Grönhagen, C. H., Grosshandlare, I. 2149, D 18.
 Grönlund, R. C., Enkefru, f. Godboldt, XVI a. 3986, J 8.
 » J. E., Handlande, I. 1530, E 18.
 » G., Sidenkramhandlare, II. 202, D 16.
 Grönqvist, F. L., Herr, XII e. 3060, B 9.
 Grönstedt, J. D., Källaremästare, IV. 420, F 16.
 » J. K., Skomakaremästare, XII c. 2785, B 13.
 Grönvall, H., Direktör, XVI b. 3688, I 9.
 » A., f. Landtbrukare, sterbhus, XII a. 2503, C 12.
 Gullbransson, G. E., Apothekare, XII c. 2842, B 14.
 Guilletmot, F. L., Fabrikör, sterbhus, V. 520, C 15.
 » F. T., Grosshandlare, III. 3619, E 15.
 Guldstrand, E. H., Enkefru, VII. 4082, C 19.
 » P. J., Handlande, VII. 996, C 19.

- Gulin, J. A., Sekreterare, m. m., II. 722, E 17.
 Gullberg, M. E., Fabrikör, I. 1447, D 17.
 Gummesson, G., Skeppsbyggmästare, I. 1782, C 17.
 Gundberg, I. W. L., Fabrikör, I. 1790, C 18.
 Gustafson, G. P., Fabrikör, XIII b. 3158, C 7.
 › L. J., Grundläggare, XII c. 3343, A 14.
 › C. O., Mantalskommissarie, VIII. 1289, B 17.
 Gustafsson, A. E., Brefbärare, VII. 4068, C 18.
 › C. C., Enkefru, f. Jansson, XVI a. 3915, I 8.
 › E. L., Herr, III. 3456, E 15.
 › R., Redaktör, XVI b. 3817, J 9.
 › I. P., Restauratör m. m., I. 1940, C 18.
 › C. A., Åkare, XII c. 2646, B 14.
 Gyldenstolpe, N., Grefve, Generalmajor, Cirk. 337, C 16.
 › A. G., Grefve, Kapten, Cirk. 344, C 16.
 Gyllenbåth, C., Fröken, sterbhus, Cirk. 469, B 15.
 Gyllenhammar, M., Enkefru, f. Sparre, VII. 1174, C 19.
 › C. W. A., Fabriksådkare, XII b. 3654, C 11.
 Gyllenstorm, G., Öfverstekammarherre, Cirk. 280, F 14.
 Günther, L., Professor m. m., XII c. 2907, B 14.
 › C. E., Statsråd m. m., I. 484, D 18.
 Göransson, C., Assessor, IV. 109, F 15.
 Görge, P. D., Bankobokhållare, IV b. 1562, F 16.
 › G. W., Grosshandlare, I. 1577, D 18.
 Göthberg, P. T., Grosshandlare, XII c. 2862, B 14.
 Götherström, L. S., Kamerer, Cirk. 288, F 14.

H.

- Haage, M., Enkefru, f. Helander, XII c. 2920, B 14.
 Haasum, J. H., Öfverte, VII. 1176, C 19.
 Habelin, J. F., Bryggare, Cirk. 1351, B 18.
 Haberkorn, C. M., Enkefru, f. Svensson, XIII a. 2948, B 9.
 Hägerflycht, M. L., Fröken, III. 3476, E 15.
 Hafström, C., Enkefru, f. Jakobssen, II. 607, E 16.
 › A. W., Grosshandlare, I. 1604, D 19.
 › E., Grosshandlare, XIII b. 3286, D 7.
 Hagberg, A., Enkefru, f. Ekman, VIII. 4040, B 17.
 › I. F., Destillator, III. 93, E 15.
 › C. J., Pastor Primarius, sterbhus, II. 2667, D 15.
 Hagdahl, J. E., Kapten m. m., XVI b. 3788, I 9.
 Hage, V., Agent, XIV a. 3641, E 7.
 Hagelin, L. J., Garfverifabrikör, V. 475, B 15.
 › J. P., Possessionat, I. 1769, D 17.
 Hagemstam, O. Z., Öfverte, VIII. 1216, C 18.
 von der Hagen, C. A. Konditor, I. 1986, D 17.
 Hager, A. C., Enkefru, II. 1226, D 16.

- Haglund, G. R., Husegare, sterbhus, II. 2475, D 16.
 Haglund, B. M., Enkefru, sterbhus, VII b. 1646, C 19.
 › P. L., Herr, VI. 1090, E 14.
 Hæggsröm, J. F., Boktryckare, V. 1039, C 16.
 › P., Kamartjenare, II. 726, D 15.
 Hagströmer, J. W., Grosshandlare, sterbhus, Cirk. 312, C. 18.
 Hake, C. J., Konditor, II. 2295, D 16.
 Halén, O. F., Kamerer, VII. 1077, B 18.
 Hallander, A. E. R., Komminister, sterbhus, Cirk. 1389, B 18.
 Hallberg, S. E., Demoiselle, III. 906, F 14.
 › M. J. Handelsbokhållare. XII c. 2612, B 13.
 › C. A. Mälaremästare, XII b. 3668, C 11.
 Hallbäck, A. M., Fru, f. Schmitt, III. 211, E 16.
 Halldén, J. M., Skomakaremästare, IX. 4060, B 16.
 Halldin, G. A., f. Kommissarie, sterbhus, XII c. 2599, B 13.
 Hallén, S. P., Enkefru, f. Malmqvist, sterbhus, XIII b. 3136, C 8.
 Hallenberg, B. L., Enkefru, III. 705, E 16.
 Hallenborg, A. F., Enkefru, f. Björkenstam, XII c. 2605, B 13.
 › E. G., Handlande, II. 177, E 17.
 Hallencreutz, L., Öfverstinna, Cirk. 271, G 14.
 Hallengren, M. C., Enkefru, f. Andersson, sterbhus, XII a. 2518, C 12.
 Hallgren, C. L., Enkefru, f. Strömbom, IX. 1151, B 15.
 › S. C., Enkefru, f. Söderlund, IX. 1152, B 15.
 › S. C., Enkefru, f. Dahlström, III. 3418, E 15.
 Hallin, D. A., Enkefru, f. Lindqvist, I. 1528, E 17.
 Halling, F. W., Vinhandlare, sterbhus, I b. 3939, D 19.
 Hallman, L., Kronouppbördskommissarie, XII c. 2702, B 13.
 › J. R. M., Löjtnant, I. 1786, C 17.
 Hallongren, I. F. W., Enkefru, f. Chasseur, XII c. 2765, B 14.
 Hallonlöf, C. J., Perukmakare, III. 640, D 15.
 Hallstedt, A. L. K., Ingeniör, XII a. 2538, C 12.
 Hallström, M. C., Demoiselle, X. 2500, H 15.
 › J., Enkefru, f. Pira, I. 1533, E 18.
 › G., Kamerer, II. 2222, C 16.
 › C., Notarie, I. 2185, D 18.
 Hamacher, L., Handlande, XII a. 2569, C 12.
 Hamberg, O., Fröken, XVI b. 3790, I 9.
 › N. P., Med. Doktor, VII. 984, C 19.
 › C. J., Sadelmakare, I. 1897, D 17.
 Hamelmann, I. C. W., Fabrikör, II. 2377, D. 16.
 Hamilton, H. W., Löjtnant, III. 3591, E 15.
 Hammarberg, N. T., Demoiselle, sterbhus, I. 1993, D 17.
 › C. F., Handlande, XII c. 2317, B 13.
 Hammaren, C., Grosshandlare, XVI b. 3745, I 8.
 Hammarlind, A. W., IX. 1105, B 16.
 Hammarlund, N. M., Byggmästare, XVI b. 3839, J 9.

- Hammarlund, C. C., Enkefru, f. Mattson, III. 831, E 16.
 » C. C., Enkefru, f. Tver, I. 2147, D 18.
 » O. A. R., Vaktmästare, II. 2425, D 16.
 Hammarstrand, C. G., Grosshandlare, XVI b. 3705, I 9.
 Hammarström, A., Enkefru, f. Axelsson, XII c. 2673, B 15.
 » C., Enkefru, f. Pihl, I b. 1642, D 18.
 » J., Källaremästare, I. 732, E 17.
 Hammer, Anna, Fröken, XVI a. 4158, K 8.
 » C., Juvelerare, IV. 559, G 14.
 » R., Revisor, XII e. 2946, B 12.
 Hamström, E., Auditor, I. 848, D 18.
 Hannel, A. C., Enkefru, f. Hellgren, I. 1919, C 18.
 Hansén, M. J., Biljardegare, IV. 1480, G 16.
 » F. W., Grosshandlare, II. 954, D 17.
 » M., Grosshandlare, XVI b. 3765, I 9.
 Hanson, L., Enkefru, f. Jonsdotter, XI c. 2884, B 14.
 Hansson, C. J., Bagare och Handlande, II. 2416, D 16.
 » A. M., Enkefru, f. Källman, XII c. 2668, B 13.
 » A. J., Hofmålare, III. 106, E 16.
 » C. A., Skeppsklarerare, V. 497, B 15.
 » P., Utskänkningsföreståndare, XVI b. 3816, I 8.
 Haqvinius, J. E., Teaterdirektör, sterbhus, XVI b. 3708, J 9.
 Harelii, R. S. O. A. E., Öfverstelöjtnant, sterbhus, XII b. 2805, C 12.
 Harling, J. M., Jernkramhandlare, VIII. 1295, B 17.
 Harmsen, W., Handlande, I. 1945, D 17.
 Hartelius, E. C. G., Fröken, XIV a. 3743, E 6.
 Hartman, J. H. A., Bryggare, IV. 144, G 15.
 » A. C. W., Enkefru, f. Wilén, II. 2235, D 16.
 » M. C., Enkefru, f. Eriksson, IV b. 1599, H 15.
 » C. J., Provinsialläkare, sterbhus, Cirk. 432, B 15.
 » A. F., Slottsfogde, II. 949, D 17.
 Haslund, J. A., Grosshandlare, I. 2186, D 18.
 Hasselgren, G., Dockmästare, VI. 1029, E 14.
 » R., Handlande, IV b. 1812, H 15.
 » L. C., Kanslist, III. 3515, E 15.
 Hassell, S. C., Enkefru, XII c. 2629, B 13.
 Hassellund, P. I., Grosshandlare, III. 3568, E 15.
 Hasselqvist, I. T., Advokatfiskal, sterbhus, Cirk. 305, C 18.
 » A., Källaremästare, XVI b. 3840, J 9.
 » M., Enkefru, f. Hagbom, IX. 4114, C 16.
 Hauffman, O. R. L., Bryggare, VII. 1167, C 19.
 » N. M. G., Notarie, XVI b. 3842, J 9.
 » C. O., Revisor m. m., XVI b. 3843, J 9.
 Haustedt, C. H., Bokbindaremästare, I. 858, D 18.
 Häwerman, E., Byggmästare, VIII. 1255, B 17.
 » J. A., Professor, IV. 1512, H 15.
 Hebbe, H. O., f. Bruksegare, III. 3622, E 15.

- Hebbe, A. W., Possessionat, sterbhus, IX. 379, C 15.
 › J. F., Sekreterare, IV. 854, G 15.
 Hebel, A. C. C., Enkefru, f. Floch, I. 2211, D 17.
 Hector, C. C., Förvaltare, XIII b. 3247, C 8.
 › D. Z., Sjökapten, II. 2319, D 16.
 Hedberg, E. G., Bokhållare, XII c. 2679, B 13.
 › A. C., Enkefru, sterbhus, I. 902, C 18.
 › E. G., Grosshandlare, III. 111, E 16.
 › A. R., Handelskassör, IV. 1516, G 15.
 › A., Herr, Cirk. 1208, A 16.
 Hedblad, A. M., Enkefru, f. Hafström, II. 1627, E 16.
 Hedbom, J. C., Bokhandlare, I. 174, D 17.
 Hedelin, M., Enkefru, f. Carlsson, XVI b. 3812, K 9.
 Hedenberg, L., Husegare, XVI a. 3910, J 8.
 Hedenbergh, C., Enkefru, f. Unonius, IV. 500, F 16.
 Hedengren, A. M., Husegare, VII. 4150, C 18.
 Hedenskog, G. T., Grosshandlare, III. 3696, E 14.
 Hedenstjerna, K., Löjtnant, sterbhus, III. 794, E 16.
 Hedin, E. A., Brukspatron, II. 2349, D 16.
 Hedlund, I., Demoiselle, XII c. 2687, B 13.
 › J., Enkefru, f. Bodin, sterbhus, III. 3464, E 15.
 › D., Fabrikör, I. 158, C 18.
 Hedman, C. C., Enkefru, f. Forssberg, III. 3604, E 15.
 › J. Kryddkramhandlare, II. 152, D 17.
 Hedrén, D., f. Revisor, sterbhus, XIII b. 3171, C 7.
 Hedström, A. B., Enkefru, f. Öster, I. 2092, D 18.
 › C. J., Vinhandlande, XII c. 2790, B 13.
 Hegardt, M. T. B., Demoiselle, II. 2317, C 16.
 › G., Grosshandlare, III. 146, E 16.
 › C. B., Kansliråd, II. 15, D 15.
 › A. L., Kanslissekreterare, XVI b. 3701, I 9.
 › J., Protokollssekreterare, sterbhus, VII B. 1665, C 19.
 von Heidenstam, J. F., Generalkonsul, sterbhus, XII c. 2622, B 12.
 von Heijne, G. F., f. Ryttmästare, sterbhus, XVI a. 4248, K 7.
 von Heland, J. F., Öfverstelöjtnant, IX. 1142, B 16.
 Helin, J. F., Öfverste m. m., VIII. 4046, B 17.
 Hellberg, C. V. E., Auditör, II. 2396, D 16.
 › B. C., Enkefru, f. Abrahamsson, I. 1727, C 17.
 Hellgren, E. M., Enkefru, f. Örling, V. 523, C 15.
 › C. A., Klockare, III. 3613, E 14.
 Hellichius, C. G., Notarie, I. 1734, C 17.
 Hellsten, E. W., Bokhållare, XVI b. 3828, J 9.
 › C. P., Handlande, III. 670, E 16.
 › P. O., Skeppsklarerare, III. 590, E 14.
 Hellstenius, J. A. C., Aktuarie, II. 2344, D 15.
 Hellstrand, A., Grosshandlare, sterbhus, XIII b. 3146, C 7.
 › C. A., Ingeniör, XIII b. 3147, C 7.

- Hellström, L. M., Bagaremästare, III. 3472, E 15.
 › A. M. W., Bokbindare, I. 1817, C 18.
 › Z. A., Bokhållare, II. 1893, D 15.
 › C. H., Byggmästare, VIII. 1339, B 18.
 › O. K., Byggmästare, XVI b. 3736, I 8.
 › C. F., Demoiselle, I. 2207, D 18.
 › B., Enkefru, f. Dahlberg, III. 3560, E 15.
 › G. W., Källaremästare, IV. 1720, F 16.
 › P. G., Vaktmästare, II. 964, D 17.
- Helsing, I. T., Grosshandlare, I. 1420, E 17.
- Helsingius, J. M., Kamerer, sterbhus, I. 2189, D 18.
- Hemborg, N., Fabriksidkare, XVI b. 3686, I 9.
- Henning, N., Grosshandlare, VII. 4207, C 19.
- Herricksson, C. A., Skräddaremästare, XVI a. 3912, J 8.
 › C., Enkefru, f. Petersson, XVI a. 4117, I 8.
- Herlitz, L. W., Grosshandlare, III. 3492, D 15.
 › J. M., Revisor, sterbhus, I. 1742, C 17.
- Hermanson, O. G., Skräddaremästare, III. 3487, E 15.
- Hermansson, N. F., Grosshandlare, II. 2320, C 16.
- Hermelin, C. A., Friherre, Sekreterare, I. 1702, C 17.
- Hernlund, C. H., Rektor, Fil. Doktor, VIII. 4187, B 18.
- Hernmarck, C. G., Justitieråd, IV. 1368, F 15.
- Hernmark, R. G., Fabrikör, Cirk. 383, C 16.
- Heros, N. G., Bruksdisponent, IV b. 4035, G 15.
- Herouard, A. E. J., Språklärare, Cirk. 987, B 15.
- Herrbert, G., Hofkirurg, II. 163, D 17.
- Herrmansson, I. A., Biljardegare, II. 2318, C 16.
 › E., Klockare, IV. 400, H 15.
- Hertzner, F. W., Fastighetsegare, II. 935, E 17.
- Hesselgren, P. H., Fabrikör, II. 676, D 15.
 › C. E., Gravör, XII c. 2762, B 13.
- Hesselman, G. A., Mamsell, I. 2020, D 18.
- Hessler, I. A., Handlande, II. 2427, D 16.
- Heurlin, E., Häradshöfding, I. 1978, C 18.
 › G. U., Skräddare, I. 1730, C 17.
- Heijne, A., Regementsintendent, XVI b. 3821, J 9.
- Hichens, C., Enkefru, IV b. 1724, F 17.
- Hierta, P. H., Bankokassör, VIII. 1278, B 17.
 › L. J., Grosshandlare, III. 1097, D 15.
- Hiessleiter, S., Enkefru, VI. 1000, D 14.
 › A., Färgare, I. 200, C 18.
- Hillman, M. S., Mamsell, VI. 544, D 14.
- Himberg, Kommerseråd, Cirk. 334, C 16.
- Hindbeck, C. M., f. Hofrättsråd, VII. 1067, C 19.
- Hising, A. A:son, f. Landtbrukare, XII c. 2908, B 14.
- Hjelm, J. C., f. Skomakaremästare, XVI b. 3859, I 9.
- Hjelmqvist, L., f. Landtbrukare, VIII. 4238, B 17.

- Hjerpe, C. G., Bagaremästare, III. 3646, E 15.
- Hjertberg, C. G., Bankokamerer, VII. 1171, C 19.
- Hjort, G. L., Major, III. 718, D 15.
- Hjortsberg, C. M., Bokhandlare, I. 2175, D 18.
- › A. O., Ingeniör, I. 778, E 18.
- Hjortzberg, S. R., Enkefru, f. Axell, sterbhus, II. 2387, D 16.
- Hodell, S. C., Enkefru, f. Dahlström, I. 2054, E 17.
- Hofgren, F. G., Bankir, II. 2468, D 16.
- › A. C., Enkefru, f. Hencke, sterbhus, III. 3478, E 15.
- Hoffberg, F., Handelsbokhållare, XIII a. 3182, C 9.
- Hoffman, W. H., Bildhuggare, III. 592, E 14.
- › F. S. J., Enkefru, f. Ekström, XVI b. 3872, J 9.
- › P., Grosshandlare, III. 3618, E 15.
- › G. A., Inspektör, IV. 54, F 14.
- › J. V., Lärftkramhandlare, II. 921, E 17.
- › A., Pianofabrikör, XIV a. 3331, E 7.
- › P. A., Sejlare m. m., IV. 554, F 14.
- Hofner, A. W., Grosshandlare, III. 3678, E 15.
- Hoflund, C. E., Skräddaremästare, XIV a. 3335, E 7.
- Hofmarskalksembetet, IV. 1494, G 16.
- von Hofstén, A., Capitain, I. 759, E 17.
- Hogner, P. G., Ingeniör, XII c. 2840, B 14.
- Holm, B. C., Demoiselle, I. 507, E 17.
- › E., Enkefru, f. Jensén, XII c. 2878, B 14.
- › E. S., Enkefru, f. Jonsson, XIII a. 3064, C 9.
- › H., Enkefru, f. Fröberg, XII b. 3673, C 11.
- › J. L., Enkefru, f. Lindgren, II. 2260, C 16.
- › H. G. A., Fröken, II. 2445, D 16.
- › C., Grosshandlare, Cirk., 251, H 14.
- › C. F., Grosshandlare, I. 185, D 17.
- › G. B. A., Häradshöfding, XIII b. 3105, D 7.
- › N. E., Kammartjenare, IX. 1114, B 15.
- › J., Mamsell, III. 3471, E 15.
- › L. W., Mälaremästare, II. 695, C 16.
- › R., Vinhandlare, II. 938, C 17.
- Holmberg, L. M., Arrendator, IX. 1125, B 16.
- › C., Enkefru, f. Burstedt, XVI a. 3862, I 8.
- › E., Grosshandlare, III. 3462, E 15.
- › E., Handlande, I. 1429, D 17.
- › J. G., Handlande, sterbhus, I. 872, C 17.
- › N., Kryddkramhandlare, II. 126, D 17.
- › N., Kryddkramhandlare, IV. 214, H 15.
- › A. E., Pastor, II. 945, E 16.
- › O., Skräddaremästare, XII c. 2666, B 13.
- › G. A., Sysloman, III. 3597, E 15.
- Holmgren, J. R., Fabrikör, VII. 1047, C 19.
- › A. M., Handlande, I. 1606, C 19.

- Holmgren, J. W., Handlande, XVI b. 3735, I 9.
 › G. S., f. Kammartjenare, sterbhus, VIII. 1267, B 17.
 › P. O., Restauratör, XVI b. 3846, J 8.
 › Snickaremästare, XVI b. 3855, J 9.
 › F., Tobakshandlande, sterbhus, II. 2315, C 16.
 › A. L., Vaktmästare, III. 3580, E 14.
 › G., Vaktmästare, XIII a. 2978, B 9.
- Holmlund, J. H., Enkefru, sterbhus, XIII b. 3174, C 7.
- Holmqvist, J. C., Brukspatron, sterbhus, I. 494, D 18.
 › C., Enkefru, f. Larsson, II. 684, C 16.
 › C. J., Enkefru, f. Åkerlund, XII a. 2551, D 12.
 › H. A., Enkefru, f. Hagström, sterbhus, IX. 1186, B 16.
 › J. G., Handlande, XII a. 2542, C 12.
 › U. C., Mamsell, VIII. 4220, B 17.
- Holmstedt, S. C., Enkefru, f. Ericsson, II. 2224, C 16.
- Holmström, M., Bagare, XII c. 2674, B 13.
 › E. E., Enkefru, f. Holmqvist, I. 1908, C 18.
 › E. M., Enkefru, f. Frodin, III. 3424, E 15.
 › I. W., Grosshandlare, XII c. 2861, B 14.
 › G., Hoffjägare, III. 756, E 15.
 › B. J., Ingeniör, IX. 1111, B 15.
 › J., Kassör, XVI b. 3865, J 9.
 › C., Löjtnant, I. 2110, E 17.
 › G. H., Sjökapten, XII a. 2532, C 12.
- von Holst, H. G., Kammarherre, I. 213, C 17.
 › H. G., Kammarherre, Cirk. 325, C 17.
- Holsté, C. J. A., Konsul m. m., sterbhus, VI. 531, D 14.
- Holtermann, S., Enkefru, f. Fleming, XIII a. 3236, D 9.
- Holthausen, P. M., Fröken, sterbhus, II. 730, D 15.
- Holtz, A., Demoiselle, sterbhus, I. 2119, C 18.
 › J. F., Handlande, III. 927, F 15.
- Holtzhausen, F. W., Skräddaremästare, III. 702, E 15.
- Horn, C. F., Grefve, Major, VIII. 1259, B 17.
- Hornberg, C. T., Vinhandlande, I b. 1661, D 19.
- Horneman, C. C., Enkefru, f. Lundholm, IV. 426, F 16.
 › L., Grosshandlare, III. 690, D 15.
- Horner, C., Enkefru, f. Holmgren, IV. 1659, F 16.
 › G. A., Fabrikör, II. 2326, D 16.
 › C. W. L., Källaremästare, II. 2292, D 16.
- Hornung, A. M., Enkefru, V. 1043, C 15.
- Hornvall, E., Enkefru, f. Wicklund, Cirk. 1355, B 18.
- Huldt, S. A., Mamsell, I. 1949, C 18.
 › S., Öfverlärare, V. 1058, C 15.
- Hultbom, C., Vinhandlare, I b. 4006, D 18.
- Hultén, J., Handlande, II. 2477, D 16.
- Hultenberg, J. A., Handelsbokhållare, XII c. 2776, B 13.
- Hultgren, C. A., Bokbindaregesäll, XIV a. 3315, E 6.

- Hultgren, A. S., Jungfru, sterbhus, XVI a. 3863, J 8.
 Hultin, E. C., Enkefru, XII c. 2743, B 14.
 Hultman, A. S., Enkefru, f. Venus, IX. 1158, B 16.
 › M. C., Enkefru, f. Åkerlund, III. 713, E 16.
 › A. F., Grosshandlare, I. 1768, C 18.
 Hultmark, C. M., Enkefru, f. Stoch, XIII b. 3099, D 8.
 Hultqvist, G. C., Enkefru, f. Lager, I b. 4014, D 18.
 Humble, L. C., Enkefru, f. Djurberg, III. 129, E 16.
 Hummel, E. W., Källaremästare, VII. 1175, B 18.
 Husberg, C. R., Grosshandlare, XVI b. 3733, I 9.
 › J. F. H., Kommissarie, I. 1603, D 19.
 Huselius, C., Tandläkare, I. 869, C 17.
 Huss, M., Generaldirektör, II. 1087, E 16.
 Hvasser, D., Hofkamerer, IV. 1466, F 16.
 Hübner, L., Aktuarie, I. 840, D 18.
 Hübinette, M. W., Enkefru, f. Norström, XII c. 2850, B 13.
 Hülphers, S. A., Revisor, XIV a. 3638, E 6.
 Hybert, I. C., Demoiselle, sterbhus, XII c. 2889, B 14.
 Hydén, W. A., Källaremästare, I. 2131, E 17.
 Hygrell, J. R., Enkefru, I. 1570, D 18.
 Hähl, F. G., Kanslist, III. 701, E 16.
 Håkansson, J., Enkefru, f. Dillner, XVI b. 3854, J 9,
 › J. I. C., Fröken, III. 3517, E 15.
 › N., Mjöltnare, VII. 1051, C 19.
 › C. A., Bokhållare, IX. 4076, B 15.
 › P., f. Kamerer, sterbhus, VII b. 3966, C 19.
 Hård, J. F., Fabrikör, XII c. 2752, B 15.
 › J., Grefvinna, sterbhus, I. 437, D 18.
 › G. W., f. Löjtnant, I b. 3994, D 19.
 Hägerström, J. W., Faktor, IV. 1529, H 15.
 Hägg, B. A., Aktuarie m. m., I. 421, D 18.
 › E. V., Demoiselle, I. 1955, D 18.
 › A., Handelsbokhållare, III. 3545, E 15.
 Häggbladh, Aug. Kopist, IX. 1128, C 19.
 Häggblom, C. F., Konstförvandt, XII c. 2723, B 14.
 Häggblom, C. F., Handlande, II. 2373, D 16.
 Häggström, Z., Direktör, VIII. 1230, C 18.
 Hähnel, C. E., Snörmakare, IV. 641, F 14.
 Hallén, E. V., Vaktmästare, XVI b. 3681, I 9.
 Hallström, I. P., Skräddaremästare, IV. 758, F 16.
 Höckert, G., Häradshöfding, sterbhus, XIII b. 3200, C 7.
 Högberg, F., Brukspatron, XVI b. 3729, I 9.
 › V., Fil. Doktor, XIII b. 3277, D 7.
 › F. L., Källaremästare, XII c. 2952, B 13.
 Högelin, G. E., Restauratör, XIII a. 3229, C 8.
 Högfeldt, I., Regissör, sterbhus, II. 2210, C 16.
 Högländer, C. P., Skomakaremästare, XII e. 3067, C 10.

- Höglund, J. U., Demoiselle, Cirk. 279, F. 14.
 » N. M., Grosshandlare, Cirk. 283, F 14.
 » G. W., Handelsbokhållare, XIII b. 3137, D 7.
 Högman, C. W., Handlande, XII c. 3349, B 12.
 Högqvist, E. S., Mamsell, I. 173, D 17.
 Högstedt, E. A., Landtbrukare, I. 1915, C 18.
 Högström, B., Demoiselle, VIII. 1309, B 17.
 Höijer, M., Kamerer, I. 112, C 17.
 » F., Rådman, III. 737, E 15.
 Höjer, M. A., Enkefru, f. Sandberg, XII a. 2530, C 12.
 » M. M., Lektor, I. 1968, D 18.
 Hök, J. L., Tullförvaltare, I. 207, C 18.
 Hökerberg, A., Direktör, I. 2159, D 18.
 Hörberg, S., Boktryckare, IV. 210, F 15.
 Hörlin, A. C., Skräddaremästare, VIII. 1316, B 17.
 Hörning, M. C., Enkefru, f. Brodin, I. 2216, D 18.
 Höök, M. E., Enkefru, f. Hellsten, Cirk. 1382, B 18.
 » F. T., Lärftskramhandlare, sterbhus, V. 530, C 15.

I.

- Idström, D. J. W., Enkefru, f. Sandberg, XIII a. 3044, C 9.
 Ifversson, C., Fröken, sterbhus, XIV a. 3531, E 7.
 Iggeström, F., Justitieråd, sterbhus, VII b. 1644, C 19.
 Ihlström, C. O., Bokbindaremästare, XII e. 2986, C 11.
 » W. G., Handelsbokhållare, sterbhus, VI. 1002, D 14.
 Ihre, A., Friherre, Excellens, I. 1789, C 17.
 Ihrmark, L. P., Rådman, II. 671, D 16.
 In de Betou, J. G., Löjtnant, III. 611, E 14.
 Ingell, K. E., Enkefru, f. Solander, VII b. 1666, C 19.
 Ingeström, V., Notarie, III. 3609, E 15.
 Ingmanson, J. F., Handlande, Cirk. 1310, B 17.
 Isacsson, A. F., Handlande, I. 2144, D 18.
 Isaksson, L., Stadskassör, I. 1684, E 17.
 Isberg, J., Inspektör, I. 2124, E 17.
 » C. E., President m. m., I. 581, E 17.
 Isräjlsson, E., Artist, II. 1894, E 17.

J.

- Jacobsén, F., Bruksförvaltare, I. 2201, D 17.
 Jacobson, E. F., Med. Doktor, III. 3399, E 16.
 » F. G., Tandläkare, II. 364, C 16.
 Jacobsson, A. W., Enkefru, sterbhus, XVI b. 3800, J 9.
 » C., Enkefru, Cirk. 1373, B 18.
 » C. M., Enkefru, sterbhus, IV. 748, F 16.
 » J. A., Handlande, IX. 1209, B 17.

- Jacobsson, L. F., Restauratör, H. 903, D 16.
 › P. B., Skomakaremästare, XIV a. 3358, E 7.
 › A. W., Åkare, I b. 1616, E 17.
- Jæger, B. M., Enkefru, f. Bergman, sterbhus, VI. 574, D 14.
- Jänsson, J. A., Hoflakej, I. 2183, D 18.
- Jakobsson, J., Enkefru, f. Johansson, I. 1926, D 17.
- Janse, C. A., Vaktmästare, VII. 4152, C 18.
- Jansson, O., Assessor, sterbhus, I. 2187, E 17.
 › J. A., Bagare, XIII a. 2994, C 9.
 › J. G., Bokhandlare, XII c. 2854, B 14.
 › J. W., Enkefru, f. Tibeck, XIII a. 2982, C 9.
 › J. B., Fröken, XVI b. 3825, J 9.
 › P. J., Handelsbokhållare, XII c. 2912, B 14.
 › Gustaf, Herr, I b. 4154, D 18.
 › C. G., Husegare, XVI b. 3808, I 9.
 › J. A., Husegare, XIII b. 3119, D 7.
 › C., Mamsell, sterbhus, XII e. 3072, C 10.
 › A., Sadelmakare, XII b. 3658, C 11.
 › A. G., Vaktmästare, II. 2458, D 16.
 › C. E., Vaktmästare, XVI b. 3911, J 9.
 › J., Vaktmästare, XII a. 2515, C 12.
 › N., Vaktmästare, VII. 1083, C 19.
- Janzon, J. C., Enkefru, f. Olander, III. 655, E 15.
- Jederholm, C. D., Grosshandlare, II. 356, C 15.
- Jegershjöld, C., Enkefru, f. Funck, XIV a. 3754, E 7.
- Jehander, C., Byggmästare, XII a. 2522, C 12.
- Jensen, I., Demoiselle, II. 2246, D 15.
 › S. G., Skeppsbyggmästare, XII a. 2552, B 12.
- Jentzen, C. H., Med. Doktor, IV b. 1579, G 16.
- Jerrell, S. W., Enkefru, f. Åström, XII c. 2729, B 14.
- Johansson, E., Snickaremästare, IX. 1093, B 16.
- Johansson, J. W., Bokhållare, II. 2300, C 16.
 › A., Byggmästare, VII. 4193, C 19.
 › J., Börsvaktmästare, III. 3552, E 15.
 › C. E., Demoiselle, II. 2257, C 15.
 › C. F., Demoiselle, IV. 839, G 15.
 › L., Demoiselle, XII c. 2897, B 13.
 › J., Egendomsegare, III. 3520, E 15.
 › E. C., Enkefru, f. Åkerblom, VII. 4102, C 19.
 › J., Enkefru, f. Widholm, I b. 3991, E 18.
 › S., Enkefru, XII c. 2954, B 13.
 › J. P., Fiskhandlare, XII c. 2738, B 13.
 › A., Handlande, II. 2238, B 16.
 › J. P., Handlande, XII b. 3671, B 11.
 › P. M., Herr, I. 1550, D 18.
 › J., Kamerer, II. 123, D 17.
 › J. L., Kusk, XII c. 2623, B 13.

- Johansson, A., Källaremästare, XII c. 3166, A 14.
 › C. G., Källaremästare, Cirk. 1401, B 19.
 › H., Notarie, I. 1537, D 18.
 › E., Packhusarbetare, III. 102, E 16.
 › C. J., Skomakaremästare, II. 2232, C 16.
 › E., Snickaremästare, XVI a. 3928, I 8.
 › C., Spegelfabrikör, XII c. 2634, B 13.
 › A. M., Vaktmästare, IV b. 3978, F 16.
 › C., Vaktmästare, XIV a. 3692, E 7.
 › E., Vaktmästare, XIII a. 3050, C 9.
 › C. F., Viktualiehandlare, XIII a. 3677, C 10.
 › J., Vindragare, II. 2245, C 16.
 › J. G., Åkare, XVI b. 3866, I 9.
- Johnn, C. J. R., Bokhållare, XVI a. 4195, J 7.
 › A. O., Enkefru, f. Nyström, XII c. 2719, B 13.
- Johns, T., Grosshandlare, I. 1763, C 17.
- Johnsson, J., Enkefru, f. Axner, XII a. 2527, C 12.
 › G., Handlande, VIII. 4098, B 18.
 › W., Handlande, I. 1419, E 17.
 › C. G., Hyrkusk, II. 2321, D 16.
- Jonasson, C. J., Byggmästare, XVI a. 3878, J 8.
- Jonsson, B. S., Enkefru, f. Nordmark, XVI b. 3738, I 9.
 › C., Enkefru, f. Cederqvist, XII c. 2726, B 14.
 › C., Enkefru, f. Törnberg, XIII a. 3367, C 8.
 › C., Fröken, XVI a. 3925, J 8.
 › J. A., Handlande, I. 2137, C 18.
 › C. J., Husegare, III. 3439, E 15.
 › F. O., Mälaremästare, XIII b. 3154, D 7.
 › L., Skräddaremästare, XII a. 2504, C 12.
 › G., Smedsmästare, III. 3432, E 15.
 › C. J., Snickaremästare, III. 3603, E 15.
 › C. J., Stenhuggare, II. 2340, D 16.
 › J. M., Stenhuggaremästare, I b. 1612, E 17.
 › F. L., Vaktmästare, VII. 4185, C 18.
 › G., Vaktmästare, I. 2094, D 17.
 › J., Vaktmästare, XII c. 2888, B 14.
 › P., Vaktmästare, XII e. 2798, B 14.
 › S. S. I., Vårdshusidkare, XVI b. 3786, I 9.
 › O., Åkare, XII c. 2748, B 14.
- Jordan, J. W., Enkefru, f. Ringdahl, I. 953, C 18.
- Jortsberg, A. A., Enkefru, f. Björkman, XIII a. 3212, B 9.
- Joulin, O., Restauratör, XIII b. 3256, D 8.
- Jubell, M. U., Enkefru, f. Hägerström, XII c. 2767, B 15.
- Judén, M., Enkefru, XIII b. 3086, C 8.
- Juel, C. A., Professor, IX. 1103, B 15.
- Juhlin, C. A., Jernkramhandlare, VIII. 1283, B 18.
- Julin, J. L., Enkefru, f. Lundberg, VIII. 4041, C 17.

- Julin, C., Lärftskramhandlare, VII. 4110, B 18.
 Jungstedt, A., Enkefru, f. Zetterling, XIV a. 3466, D 6.
 Juringius, H. J., Fabrikör, IV b. 4039, G 16.
 » C. T., Registrator, I. 1417, E 17.
 Jurling, C. J. O., Kapten m. m., XII c. 2645, B 14.
 Justelius, M., Apotekare, sterbhus, IV b. 4148, H 15.
 Jäde, C., Grosshandlare, II. 2360, D 16.
 Jäderin, E., Poliskommissarie, sterbhus, XII b. 2592, C 12.
 Jäderlund, H., Grosshandlare, XII c. 2616, B 13.
 » H., Grosshandlare, XVI b. 3823, J 9.
 » Å., Grosshandlare, IX. 1059, B 16.
 Jönsson, E., Smedsmästare, XIII a. 3192, C 10.

K.

- Kæding, C. J., Hofskräddare, sterbhus, IV. 402, G 15.
 Kahl, C. A., Lärftskramhandlare, III. 674, E 16.
 Kahn, F. I., Handlande, I. 434, D 18.
 Kaijser, I. H. H., Handlande, I. 1845, C 18.
 Kajerd, J. W., Byggmästare, I. 2115, D 18.
 Kalb, J. L., Bryggmästare, III. 3427, E 15.
 Kalin, F. H., Enkefru, f. Suneson, I. 1954, C 18.
 Kallenberg, L. P., Lagman, IV. 145, G 15.
 Kallström, A. C., Mamsell, sterbhus, XIII b. 3161, B 8.
 Kalmberg, E. R. I., Apotekare, II. 2470, D 16.
 Karell, C. M., Enkefru, f. Hedendahl, I. 430, D 18.
 Karlberg, C. J., Smedsmästare, XII a. 2521, C 12.
 » I. A., Urfabrikör, XIV a. 3465, D 7.
 Karlholm, H., Demoiselle, VIII. 1264, C 18.
 Karsten, W., Bagare, Cirk. 1021, B 15.
 » B. C., Enkefru, IV. 757, F 16.
 Karström, W., Distriktschef, Cirk. 329, C 17.
 » M. E. och P., Mamseller, VI. 550, D 14.
 » S. S. T., Vägskrifvare, IV. 551, F 14.
 Karstengren, A. B., Enkefru, f. Lindgren, I. 2000, D 18.
 Kavlie, S., Skräddaremästare, IX. 4055, B 16.
 Kejdning, G., f. Handlande, sterbhus, XII b. 3669, C 11.
 Kellberg, L. C., Fröken, XIV a. 3623, E 6.
 » C. F., Hofjägare, sterbhus, II. 694, C 16.
 Kempff, A. G. R., Landtbruksingeniör, I. 1715, C 17.
 » C. J., Sjökapten, I. 864, C 17.
 » F. J. W., Sjökapten, VII. 1014, C 19.
 Keyser, A. A. G., Husegare, IV b. 3951, F 17.
 Kihlman, J. E., Handlande, sterbhus, XII c. 2697, B 13.
 Kihlström, J. G., Vaktmästare, Cirk. 1376, B 18.
 Kinberg, J. G. H., Professor, III. 761, E 15.
 Kindberg, H., Bokförläggare, VII. 4138, C 18.

- Kindgren, A. E., Kammartjenare, IV b. 1548, F 16.
 » O. E. J., Kanslist, III. 3421, E 15.
- Kindmark, H. B., Hattmakaregesäll, III. 3425, D 15.
- Kistner, Enkefru, I. 826, D 18.
- Kjellberg, V. A., Grosshandlare, II. 2456, D 16.
 » O. C., Lärare, XVI b. 3799, I 9.
- Kjellén, J. V., Fabrikör, III. 3504, E 15.
- Kjellin, I. S. C., Enkefru, XII c. 2903, B 13.
 » F. A. C., Kammarskrifvare, XII c. 2918, B 14.
 » F., Kommissarie, XII a. 2541, C 12.
- Kjellman, F. W., Med. Doktor, XII c. 2601, B 12.
- Kjerman, A. C. C., Fröken, III. 3592, E 15.
- Kjernqvist, L., Sejlaremästare, sterbhus, VI. 577, D 14.
- Kjerström, N. F., Bokhandlare, I. 2184, D 17.
- af Kleen, J., Generalmajor, III. 1222, D 15.
- Klefberg, M., Demoiselle, XIII a. 3051, C 8.
- Klemming, G., Bleckslagare, II. 353, C 15.
 » O. H., Bokhandlare, IV. 1306, H 15.
 » G. E., Kongl. Bibliotekarie, IV. 1317, H 15.
- Klerck, H. M., Enkefru, f. Andersson, XII b. 2575, C 12.
 » M., Kavaljerskusk, III. 3523, E 15.
 » N. B., Skräddare, XII c. 2663, B 12.
 » S. B., f. Skräddaremästare, XIII b. 3150, D 7.
- Klingberg, A. R., Källaremästare, IV. 123, G 14.
- Klingspor, T. P., Baron, Hofmarskalk, III. 8, D 15.
- Klingstedt, A. F. W., Fröken, sterbhus, IX. 1232, B 17.
 » G. W., Regementshästläkare, Cirk. 1037, B 15.
- Klingström, J. M., Kammarvaktmästare, VII b. 1663, C 19.
 » J. F., Mamsell, I. 186, E 17.
- Klingvall, N. O. L., Med. Doktor, XIV a. 3348, D 6.
- Klint, F. H., Handlande, I. 1777, C 17.
 » F., Revisor, II. 233, C 17.
 » G. C., Vågskrifvare, II. 2329, C 16.
- Klintberg, O. F., Sjökapten, IV b. 1583, G 15.
- Klintorph, A. H., Segelmakare, IV. 570, G 14.
- Klynder, F. T., Bokhållare, II. 716, C 16.
- von Knoch, F., Bagaremästare, XIII b. 3131, D 8.
- Knochenhauer, C. P., Bokhållare, IV b. 1584, G 15.
- Knoll, J. H., Sjökapten, I. 1733, C 17.
- von Knorring, F., Friherrinna, f. Wrede, XVI b. 3700, I 9.
 » V., Hofmarskalk, III. 3648, E 15.
 » A., f. Kapten, » » »
 » E., Öfverstinna, sterbhus, I. 845, D 18.
- Knöppel, J. G., Hamnfogde, I b. 1611, E 17.
- Koch, A. E., Enkefru, f. Oldenburg, IX. 4097, B 16.
 » E., Handlande, IV. 1197, F 14.
 » I. R., Sysloman, XII b. 3665, C 12.

- Kockum, G., Grosshandlare, sterbhus, IV. 710, F 16.
 Kollberg, C. M. P., Stadsmäklare, XII e. 2977, C 12.
 Kolmodin, F., Enkefru, f. Hallström, II. 2017, E 17.
 › E. J., Handlande, VII. 1471, C 19.
 Koppang, J. E., Fröken, XV. 3792, F 6.
 Kräpelin, G., Cornette, IV. 37, F 14.
 Kraft, P. M., Kontorsskrifvare, I. 2097, C 18.
 Krechler, H. W. C., Sjökapten, sterbhus, VIII. 1273, B 18.
 Krieger, C. L., Källaremästare, sterbhus, VI. 543, D 14.
 › H. C., Mamsell, I. 242, C 17.
 Kronberg, A. F., Handlande, XIII b. 3098, D 8.
 Kronland, C. J., Källaremästare, IV. 1467, F 16.
 Krook, M., Enkefru, f. Landberg, VII. 1004, C 19.
 › Hj., Grosshandlare, I. 2134, D 18.
 › H. S., Sekreterare, XII c. 2676, B 13.
 Krouthén, F. W., Handlande, VII B. 3936, C 20.
 › J. F., Sockerbruksidkare, Cirk. 450, E 14.
 Kröger, C. D., Grosshandlare, VII. 1178, B 18.
 Kröningsvärd, I. F., Revisor, XII c. 2910, B 13.
 Kublau, C. L., Grosshandlare, Cirk. 252, H 14.
 › L. A., Handlande, I. 181, C 18.
 Kullberg, N. A., Arkivarie, Fil. Doktor, XVI a. 3892, I 8.
 › J. A., Kapten, m. m., IV. 723, F 16.
 › H., Löjtnant, XII c. 2763, B 14.
 › C., Polisdomare, III. 3543, D 15.
 Kullman, C., Enkefru, f. Lund, II. 727, E 16.
 › P., Enkefru, f. Lindberg, XIV a. 3322, D 6.
 Kumlien, A., Arkitekt o. Riddare, XIII a. 3676, C 10.
 Kummlien, K. H., Arkitekt, I B. 4036, D 18.
 Kumling, C. G., Mamsell, I. 228, C 17.
 Kunckel, C. A., Kammarsskrifvare, sterbhus, I. 1988, E 17.
 Kunst, H. F. D., Fröken, II. 2294, D 16.
 Kühne, E. B., Enkefru, f. Böcklin, sterbhus, III. 3540, E 15.
 Küsel, C. S., Enkefru, f. Lacco, sterbhus, II. 2440, D 16.
 › J., Enkefru, III. 79, E 15.
 › A., Grosshandlare, II. 930, C 17.
 Kylén, A., Byggmästare, VIII. 1340, B 17.
 Kyntzell, L., Commerserådinna, f. Starck, III. 34, E 16.
 Käck, A. P., Hyrkusk, I. 1861, D 17.
 Källbom, E., Mamsell, III. 631, D 15.
 Källgren, J. F., Skomakaremästare, II. 2371, D 16.
 Källmodin, E., Handlande, III. 89, E 14.
 Källström, M., Demoiselle, XII c. 2847, B 13.
 Köhler, S. J., Enkefru, f. Andersson, III. 3626, E 15.
 Königsfeldt, W., Häradshöfding, I. 1772, D 17.
 Könsberg, M. S. A., Med. Doktor, sterbhus, I B. 4155, E 18.
 Köster, A. W., Bagaremästare, III. 3448, E 15.

L.

- Lager, P. A., Handlande, XII c. 2794, B 15.
 » C. W., Snickaremästare, II. 2476, D 16.
- Lagerbaum, E. W., Enkefru, II. 149, D 17.
- Lagerberg, F., Grefve, III. 891, E 15.
- Lagerblad, M. E., Enkefru, f. Anander, I. 463, D 18.
- Lagercrantz, A., Enkefru, f. Ingelotz, XII a. 2548, C 12.
 » A., Kaptän, I. 1866, C 18.
 » A., Statsrådinna, f. Zethelius, IV. 1475, F 16.
- Lagergren, H. M. L., Enkefru, II. 2429, D 16.
 » A. F., Krigskassör, I. 795, E 18.
- Lagerheim, C. A., Enkefru, f. Söderström, I. 1974, C 18.
 » E., Enkefru, II. 352, C 15.
 » E., Excellens, IV. 1215, F 14.
- Lagerlöf, A. J., Advokatfiskal, II. 888, D 16.
- Lagermark, I., Häradshöfding, IV. 462, F 16.
- Lagerstråle, G., Statsråd, Cirk. 982, B 15.
 » C. E., Ståthållare, I. 1981, D 18.
- Lagerström, I., Handlande, VI. 997, D 14.
 » G. O., Komminister, XIV a. 3748, D 6.
- Lagervall, A. G., Stadsmäklare, VII. 1465, C 19.
- Lake, M. E., Fröken, IX. 4078, B 16.
- Lalin, J. L., Grosshandlare, I. 1842, D 17.
- Lallerstedt, N. F., Vindragare, I b. 1620, E 18.
- Lamberg, C. F. V., Sekreterare, IX. 1147, B 16.
- Lamby, S. A., Herr, XIII b. 3383, C 7.
- Land, M. L., Enkefru, f. Åberg, III. 3512, E 15.
- Landberg, R., Enkefru, IV. 835, G 15.
 » U. C., Enkefru, f. Edberg, IX. 4053, B 16.
 » Justitieborgmästare, II. 11, D 16.
 » C. A., Kryddkramhandlare, III. 461, E 16.
- Landegren, A. M., Enkefru, f. Borg, II. 2446, D 16.
- Landelius, S. G., Enkefru, f. Grönstedt, XIII b. 3080, C 8.
 » J. C., Hofkonditor, XII c. 2926, B 14.
- Landgren, S., Fröken, III. 3397, E 16.
- Landin, I. M. C., Demoiselle, Cirk. 449, B 15.
 » F., Enkefru, f. Bygdén, XIII a. 3334, B 8.
- Landqvist, R., Fabrikör, III. 3496, D 15.
- Landroth, A. B., Enkefru, VII. 1069, C 19.
- Landström, C. A. W., Kommissarie, IX. 1073, B 16.
- Lang, B., Handlande, XII c. 2744, B 13.
 » M. B., Mamsell, III. 836, E 16.
- Langelius, J. W., f. Landskamerer, XIII a. 3028, C 8.
- Lange, W., Kassör, XII c. 2820, B 13.
- Larsén, B., Enkefru, f. Brandt, XVI b. 3707, I 9.
 » J. C., Fabrikör, XV. 3777, F 6.

- Larsson, Håkan, Byggmästare, VIII. 4197, B 17.
- > O., Civilingenjör, VII. 4062, C 19.
 - > C., Enkefru, f. Asplund, III. 3423, E 15.
 - > J., Enkefru, f. Schön, XIII a. 3202, B 9.
 - > S., Enkefru, f. Berg, XIII a. 3224, C 8.
 - > P., Grosshandlare, XII a. 2508, C 12.
 - > J., Handlande, XIII b. 3244, D 8.
 - > O., Hattfabrikör, XIII b. 3363, D 7.
 - > A. G., Kamerer, I. 1775, C 17.
 - > C. E., Kammarvaktmästare, XVI b. 3683, I 9.
 - > F., Kaptän, XII c. 2791, B 15.
 - > A., Konditor, II. 2230, C 16.
 - > G., Konditor, III. 3419, E 15.
 - > L. G., Källaremästare, IV B. 3974, F 17.
 - > A. G., Lifkusk, XVI b. 3830, I 9.
 - > M., Löjtnant, IX. 1219, B 17.
 - > C. G., Poliskommissarie, XIII b. 3285, D 7.
 - > J. F., Restauratör, II. 2394, C 16.
 - > S., Telegrafvaktmästare, XVI b. 3779, I 9.
 - > A., Timmerman, I. 2087, D 18.
 - > M., Vindragare, XII c. 2659, B 13.
- Lauenstein, A. H. C., Musiklärare, XVI. 3778, I 9.
- Laurell, A., Enkefru, III. 3532, E 15.
- Laurentz, A. C., Enkefru, f. Larsson, sterbhus, VIII. 4120, B 18.
- Laurich, F. W., Kontorsskrifvare, I. 1855, D 17.
- Laurin, A., Boktryckare, I. 1806, C 17.
- > G. L., Boktryckare, II. 2297, D 16.
 - > S., Enkefru, f. Cassels, sterbhus, I. 842, D 18.
- Leffler, F. Th., f. Bagare, XII c. 3362, A 13.
- > J. H., Bagare, XII e. 2969, C 12.
 - > C. W. C., Fru, f. Palin, VII. 4115, C 18.
 - > J. O., f. Rektor, XVI b. 3944, K 9.
- Lehnberg, C. G., Handelsbokhållare, VIII. 1336, B 18.
- Leijer, C. C., Enkefru, I. 1706, C 17.
- Leijonhufvud, E., Enkefru, f. v. Knorring, I. 2114, D 18.
- > A. E., Friherre, I. 1729, C 17.
 - > A. G., Friherre, öfverste, II. 1088, D 16.
- Leijonström, A. C., Enkefru, f. Högberg, I. 699, E 17.
- Lek, A., Handelsbokhållare, XIII a. 3366, C 8.
- Lembcke, S., Enkefru, f. Almberg, I. 1691, B 17.
- Lemcke, A., Grosshandlare, I b. 1660, D 19.
- > C. L., Handlande, V. 1085, C 15.
 - > H. F., Handlande, XII a. 2511, C 12.
- Lemon, I. o. S., Demoiseller, V. 1101, C 15.
- > A. O. B., Handlande, V. 1596, C 15.
- Lennartson, B. R., Grosshandlare, XIII a. 3254, B 9.
- Lenmark, E., Handlande, II. 843, E 16.

- Lenoir, A. W., Enkefru, XII c. 2936, B 13.
 Leth, C. G., Handlande, XII e. 2984, C 11.
 Lethgren, J. C., Grosshandlare, IV. 390, G 15.
 Lettström, F. T., Handlande, III. 1263, E 16.
 Leufstedt, G. J., Handlande, II. 2455, D 16.
 Leuwgren, A., Pastor, XIII b. 3108, D 8.
 Levin, M. L., Fru, f. Pettersson, III. 3435, D 15.
 > H. C., Mamsell, II. 2258, C 16.
 Lewenhaupt, E. A., Grefve, I. 2151, D 18.
 Lexow, B. C. E., Fabrikör, XVI b. 3881, K 9.
 Lidell, C. E., Kongl. Sekreterare, V. 473, B 15.
 Lidren, E. G., Grosshandlare, XVI b. 3693, I 9.
 Lidström, H. A., Enkefru, f. Örtman, XIII b. 3100, C 8.
 Liedbeck, Friberg, Linkramhandlare, Cirk. 249, H 15.
 Liedberg, Fröknar, VI. 508, E 14.
 > C. A., Guldsmed, XIII b. 3144, D 7.
 > I. W., Revisor, I. 142, D 17.
 Liedstrand, W., Vinhandlare, XIII a. 3289, B 9.
 Liepe, R. E., Handlande, IV. 1381, G 14.
 Lilienberg, A. A., Häradshöfding, I. 2008, D 18.
 Lilja, A. J., Handlande, XIII a. 3097, C 9.
 > C. F., Handlande, I. 1960, C 18.
 > A., Husegare, III. 3599, E 15.
 Liljander, A., Revisor, XIII b. 3184, C 7.
 > P., Skräddare, VII. 1161, B 18.
 Liljeborg, G. E., Herr, IV. 1407, F 14.
 Liljecrona, N. G., Kammarherre, XIII b. 3299, D 8.
 Liljefeldt, A., Stensättningsentreprenör, XIII b. 3159, C 7.
 Liljegen, E. M., Enkefru, I. 1972, C 18.
 > E. M., Enkefru, f. Engblom, VII. 4096, C 18.
 > E. L. R., Mamsell, XIV a. 3727, E 7.
 > A. V., Stadsfogde, XII c. 3058, B 13.
 Liljencrantz, L., Friherre, Kapten, IV. 1656, F 17.
 Liljenroth, A., Med. Doktor, II. 2298, D 15.
 Liljenstolpe, Fru, f. Steffens, I. 524, E 17.
 > G. U., Öfverste, I b. 1652, D 18.
 Liljeqvist, C. J., Husegare, II. 818, E 16.
 Liljeström, A., Handlande, XIII a. 3164, C 10.
 Liljevalch, C. F., Grosshandlare, IV b. 1696, F 17.
 Liljewalch, G., Justitierådsenka, Cirk. 384, C 15.
 > P. O., Lifmedikus, III. 905, E 14.
 Limmner, U., Enkefru, f. Löwenstedt, III. 788, E 16.
 > C. P., Sekreterare, IX. 1157, B 15.
 > C., Professor, III. 94, D 15.
 Linck, C. G., Grosshandlare, IV b. 1572, G 16.
 Lind, J., Brukspatron, I. 882, C 18.
 > N. G., Intendent, XII e. 2965, C 12.

- Lind, G. S., Lagman, I. 492, D 18.
 » L., Mamsell, VIII. 1240, B 17.
 » T. J., Traktör, IV. 567, G 14.
 » J., Viktualiehandlande, I. 220, C 19.
- Lind af Hageby, A. L., Enkefru, Friherrinna, Cirk. 1007, A 16.
- Lindah, C. F., Boktryckerifaktor, XIII a. 3230, C 9.
 » E. R., Enkefru, f. Wallin, III. 91, E 15.
 » J., Enkefru, f. Jansson, XVI b. 3882, J 9.
 » A., Murareverkmästare, Ib. 3948, D 19.
- Lindberg, C. F., Bankokassör, XIII b. 3234, D 8.
 » H., Demoiselle, VI. 1024, D 14.
 » N. J., Destillator, IX. 1179, B 16.
 » A. A., Enkefru, f. Sundqvist, I. 1878, D 17.
 » A. F. A., Enkefru, f. Hägg, VII. 4215, C 18.
 » C., Enkefru, f. Pettersdotter, XVI a. 3901, I 8.
 » M., Fru, IX. 1072, B 16.
 » A., Hofpredikant, IV. 804, G 15.
 » C. G., Ingeniör, II. 2399, D 16.
 » W., Ingeniör, II. 1018, E 16.
 » C. E. J., Kammartjenare, XII b. 2565, C 12.
 » G. A., Kamerei, XII c. 2870, B 14.
 » A. G., Sjökapten, XII b. 2695, B 12.
 » E. A., Tandläkare, VI. 536, E 14.
 » E. W., Vaktmästare, Cirk. 1387, B 18.
 » C. F., Vägskrifvare, I. 2056, C 18.
- Lindbergh, A. V., Handelsbokhållare, IV b. 1773, H 15.
- Lindblad, C. A., Demoiselle, XIII a. 3089, C 9.
 » E. A., Enkefru, I. 183, D 17.
 » F., Enkefru, f. Widerberg, I. 216, C 17.
 » C. J., Sadelmakaremästare, III. 3468, E 15.
 » J., Snickaremästare, VIII. 4109, B 17.
 » K. P., Vaktmästare, XII e. 2987, C 11.
 » L., Öfverinspektör, I. 410, C 17.
- Lindblom, I. A., Bagare, I. 1725, C 17.
 » E. E., Enkefru, f. Falk, I. 451, D 18.
 » L. J., Vindragare, XII c. 2675, B 15.
- Lindbohm, R. A., Löjtnant, XIV a. 3635, E 7.
- Lindbäck, A. P., Lazaretskommissarie, XVI a. 4210, K 8.
- Linde, C. F., Bagare, XV. 3777, F 6.
- Lindeberg, L. C. F., Löjtnant, I. 2215, D 17.
 » A., Mamsell, Cirk. 1030, B 15.
- Lindeblad, J., Fröken, VII. 4141, B 18.
 » M., Vaktmästare, XII c. 2921, B 14.
- Lindecreutz, C. G. R., Generalmajor, sterbhus, III. 3502, D 15.
- Lindegren, B. D., Demoiselle, XII c. 2728, B 14.
 » M., Enkefru, f. Lind, IX. 4063, B 16.
 » W. O., Postkontrollör, XIV a. 3303, D 7.

- Lindencrona, E. A. F., Departementschef, sterbhus, I. 2128, E 17.
 Linder, C. W., Källaremästare, VII. 4127, C 19.
 Linderoth, G. W., Urfabrikör, sterbhus, I. 1755, C 18.
 Lindervall, C., Enkefru, f. Pihlman, XII c. 2783, B 15.
 Lindfelt, W., Bagaremästare, I. 2118, C 18.
 Lindgren, K. J. W., Bokhållare, XII c. 2866, B 14.
 » A. R., Bryggare, II. 673, D 16.
 » O. C., Demoiselle, II. 945, E 16.
 » I. M., Enkefru, f. Petré, sterbhus, VII. 1056, C 19.
 » M., Enkefru, f. Ågren, XII c. 2882, B 14.
 » M., Enkefru, f. Ågren, VIII. 4087, B 17.
 » M. C., Enkefru, f. Bergman, I. 943, C 18.
 » E. M., Fil. Doktor, I. 1846, C 18.
 » T. B., Handlande, XIII b. 3095, D 8.
 » A. R., Juvelerare, X. 2494, H 14.
 » O. W., Slagtare, II. 654, D 15.
 » P., f. Slottsknekt, IX. 1115, B 16.
 » A. C., Trävaruhandlande, VII. 4149, C 19.
 » J., Ångfartygsbefälhafvare, II. 2524, C 16.
 Lindh, J. D., Fabrikör, Cirk. 315, C 18.
 » M., Handlande, XIII b. 3276, C 8.
 Lindhagen, A., Justitieråd, Kommendör m. m., XIII b. 3128, D 5.
 » D. G., Professor, II. 685, E 16.
 Lindholm, P., Arrendator, I. 1778, D 17.
 » F. C. P., Enkefru, I. 2125, E 17.
 » G. A., Kryddkramhandlare, IV. 569, G 14.
 » C. L., Instrumentmakare, III. 3398, E 16.
 » A., Postinspektör, II. 2339, D 16.
 Lindman, G. C., Aktris, II. 686, C 16.
 » A., Kassör, I. 1754, C 17.
 Lindmansson, I. A. W., Bokbindare, I. 1814, E 17.
 Lindmark, C., Enkefru, f. Hallgren, VII. 4085, B 18.
 » C. M., Enkefru, f. Hellström, sterbhus, XII e. 3074,
 C 10.
 Lindqvist, J., Bagaremästare, XIII b. 3173, C 7.
 » S., Enkefru, f. Eklund, III. 3510, E 15.
 » S. W., Enkefru, II. 2239, C 16.
 » H., Handelsbokhållare, XII c. 2991, B 13.
 » J. F., Konditor, I. 2153, D 18.
 » G. R., Kronolots, XVI b. 3824, I 9.
 » A. S., Lector, XII c. 2784, B 11.
 » S. J., Löjtnant, I. 2132, D 18.
 » G. F., Snickare, XII e. 2947, B 12.
 » C. A., Vaktmästare, IV. 2045, F 16.
 » F. W., Ångfartygsbefälhafvare, I. 2039, D 18.
 Lindqvister, M., Fru, f. Berglund, III. 3547, E 15.

- Lindqvister, G., Grosshandlare, Cirk. 339, C 16.
 > C. F., Handlande, VIII. 1322, B 18.
- Lindroth, A. W., Grosshandlare, IX. 1139, B 16.
 > C. A., Grosshandlare, II. 2242, D 16.
 > J. A., Grosshandlare, II. 2243, D 16.
- Lindskog, C. F., Arkitekt, XII c. 2730, B 14.
 > A. W., Enkefru, f. Martin, XII c. 2974, B 13.
 > J. M., Kopparslagare, III. 669, E 16.
- Lindstedt, F. L., Ingeniör, I B. 4005, D 19.
- Lindstein, F. A., Byggmästare, I. 1532, E 18.
- Lindström, E., Bagaremästare, XII c. 2849, B 12.
 > A., Fabriksidkare, II. 1939, D 15.
 > J. E., Fabrikör, I b. 3960, E 17.
 > C. A., Fil. Doktor, sterbhus, VIII. 4101, B 17.
 > C., Grefvinna, f. Wrangel, I. 169, C 18.
 > E. E., Grosshandlare, IV. 553, F 14.
 > W. A., Grosshandlare, II. 808, C 15.
 > F. L., Handlande, XIII b. 3264, D 8.
 > F. O., Handlande, II. 971, D 17.
 > O., Handlande, Cirk. 1253, C 19.
 > F. G., Kramhandlande, VII. 1188, C 19.
 > C. F. J., Kryddkramhandlande, III. 613, E 14.
 > W. A., Kryddkramhandlande, III. 612, E 14.
 > J. E., Källaremästare, IV. 1484, G 16.
 > M., Mamsell, XII c. 2639, B 13.
 > C. G., Maskinarbetare, XIV a. 3336, D 7.
 > A. E., Musikdirektör, III. 3426, E 15.
 > E. B., Sadelmakare, II. 2283, C 16.
 > C. G., Skådespelare, IV B. 3987, F 16.
 > J. E., Vaktmästare, III. 3664, E 15.
 > A. E., Verkmästare, XVI b. 3834, J 9.
- Lindvall, J., Demoiselle, XII b. 3007, C 12.
 > C. A., Verkmästare, III. 3430, E 15.
 > L. V., Vinhandlande, I. 2121, D 18.
- Ling, G. A., Fil. Doktor, II. 2287, D 16.
- von Lingen, M. S., B. E. o. C. U., Frökvar, I. 2180, D 18.
- Linnander, A. T., Handelsbokhållare, III. 638, D 15.
- Linnerhjelm, O., Enkefru, f. von Franken, sterbhus, V. 471, B 15.
- Linnström, C. H., Bokhållare, IX. 1122, B 16.
- Lithander, C. R., Prostinna, I. 178, C 18.
- Littorin, S. E., Enkefru, f. Norman, II. 2369, C 16.
- Ljungberg, J. E., Härads höfding, IV. 388, G 15.
 > J., Skräddaremästare, I. 740, E 17.
 > C. R., Öfverste, m. m., XIII a. 3207, C 8.
- Ljungcrantz, P., Tobakshandlande, II. 132, D 17.
- Ljungdahl, A., Förste Landtmätare, III. 715, E 16.
- Ljunggren, A., Med. Doktor, I. 1714, C 17.

- Ljungholm, P. G., Bagare, III. 3577, E 14.
- Ljungman, C., Enkefru, f. Lundell, XII c. 2939, B 13.
- » F. O., Enkefru, f. Stenström, I. 2084, D 17.
- » J. G., Hyrkusk, IV. 575, G 14.
- Ljungqvist, W. G. C., Demoiselle, XIII b. 3094, D 7.
- Ljungstedt, E. C., Departementschef, I. 1788, E 17.
- Ljungström, P. V., Registrator, I. 2028, D 17.
- Ljusberg, A. M., Enkefru, III. 36, D 15.
- Lodén, A., Handlande, I b. 1628, E 18.
- Loffman, Assessor, Cirk. 259, G 14.
- Longström, A. F., Simlärare, III. 595, E 14.
- Looström, K. R., Bankokommissarie, XII c. 2774, B 14.
- » L. J. Th., Enkefru, f. Wall, XVI b. 3757, 18.
- Lorens, V. Edv., Herr, sterbhus, XVI a. 4165, K 8.
- Lorich, C. F., Generallöjtnant, IV. 488, F 16.
- Lothigius, V. H., Herr, XII c. 2637, B 14.
- Lovén, L. J., Expeditionssekreterare, VII. 1066, C 19.
- » P. M., Grosshandlare, VII. 1065, C 19.
- » J. H., Statsråd, VII. 1095, C 19.
- Lund, W. A., Arbetsförman, I. 1820, C 17.
- » A. E., Förman, III. 3393, E 16.
- » F. A., Handlande, I. 1560, D 18.
- » F., Roteman, III. 3649, E 15.
- » C., Skräddare, I. 1864, E 18.
- Lundahl, C. G., Handlande, IV. 1482, G 16.
- Lundbeck, I. W., Stallmästare, I b. 1615, E 18.
- Lundberg, G. G., Apothekare, II. 950, D 17.
- » I. F., Arfvingar, VIII. 1374, B 18.
- » J. M., Bildhuggare, VIII. 1311, B 17.
- » J. M. T., Demoiselle, sterbhus, XII c. 2868, B 14.
- » M., Demoiselle, XIII b. 3123, C 7.
- » E., Egendomsegare, I. 1859, C 18.
- » C., Enkefru, f. Norman, XII c. 3065, B 14.
- » H. M., Enkefru, f. Lastadius, sterbhus, XII c. 2860, B 14.
- » J., Enkefru, f. Moberg, III. 3541, D 15.
- » M. L., Enkefru, f. Wallentin, XIII a. 2989, C 9.
- » J. L., Grosshandlare, II. 833, E 17.
- » G. J., Handlande, I. 2178, E 17.
- » K. M., Handlande, III. 632, E 16.
- » A. W., Hautboist, XII c. 2699, B 14.
- » H. A., Häradskrifvare, XII c. 2691, B 14.
- » E., Juvelerare, VII. 985, C 19.
- » J. G., Kyrkoherde, IV. 446, F 16.
- » C. J., Källaremästare, I b. 1668, D 19.
- » A. F., Notarie, IX. 1138, B 16.
- » C. M., Perukmakare, II. 2271, C 16.

- Lundberg, G. F., Sjökapten, I. 1605, D 19.
 » J., Skräddaremästare, XIII b. 3187, C 7.
 » J. R., Skräddaremästare, II. 27, D 16.
 » O., Skräddaremästare, III. 810, E 16.
 » A. P., Tapetfabrikör, Cirk. 1201, C 19.
 » C. L., Tunnbindare, II. 2304, D 16.
 » C. G., Vaktmästare, II. 2367, D 16.
- Lundblad, C. L., Mamsell, I. 749, E 17.
- Lundblom, M. L., Enkefru, VII. 1080, B 18.
 » F., Sjökapten, VIII. 1312, B 17.
- Lundborg, N. G., Notarie, sterbhus, III. 67, D 14.
- Lundeberg, S. E., Kongl. Sekreter, IV. 1408, F 14.
- Lundegårdh, S. J., Skräddaremästare, XII c. 2770, B 14.
- Lundell, A. C., Handlande, VII. 4086, C 19.
 » G. A., Handlande, I. 2090, C 18.
 » F. O., Målaremästare, III. 3628, E 14.
- Lundén, H. M., Stadsmäklare, XIII b. 3248, D 8.
- Lundgren, F. F. O., Borstbindare, I b. 1658, D 18.
 » C., Enkefru, f. Nilsson, XII c. 2938, B 14.
 » A., Grosshandlare, IV. 744, F 16.
 » M. P., Handelsbokhållare, II. 2423, D 16.
 » E. A., Handlande, II. 2391, D 16.
 » E. E., Handlande, II. 2411, D 16.
 » J. G., Handlande, III. 824, E 16.
 » E., Hofmålare, II. 2479, D 16.
 » W. H. E., Inspektor, XIII b. 3121, D 8.
 » J. R., Notarie, III. 3521, E 15.
 » J. E., Rektor, I. 2040, D 18.
 » A., Restauratör, XII c. 2630, B 15.
 » C. M., Rådmanseka, I. 131, D 17.
 » L., Skräddare, I. 584, E 17.
 » G. L. O., Vinhandlande, XII c. 2680, B 12.
- Lundh, J., Glasmästare, IV. 25, F 14.
 » A. W., Handelsbokhållare, IV. 1506, G 15.
- Lundholm, A. S., Enkefru, f. Erdman, IV. 97, G 14.
 » J. W. C., Enkefru, f. Hammarstedt, sterbhus, XII c. 2750, B 14.
 » M. C., Enkefru, f. Ljungström, III. 3506, E 15.
 » C. O., Grosshandlare, IV. 614, H 15.
- Lundin, C., Enkefru, f. Palmblad, I. 2005, D 17.
 » C., Enkefru, f. Carlsdotter, XII c. 2797, B 14.
 » C. L., Enkefru, I. 2003, C 18.
 » A. T., Fabrikör, sterbhus, IV b. 3968, G 16.
 » M., Fabrikör, XIII a. 3005, C 9.
 » C. F., Faktor, XIV a. 3326, D 6.
 » C. P. A., Grosshandlare, III. 678, E 16.
 » C., Handlande, I. 1875, D 18.

- Lundin, C. E., Handlande, IV. 1489, G 16.
 > J. F., Handlande, XVI b. 3813, K 9.
 > J. P., Kammartjenare, sterbhus, II. 3940, D 15.
 > J. A., Skomakare, VIII. 1302, B 18.
 > A., Snickare, II. 2334, D 16.
 > E., Älderman, IV. 243, F 16.
- Lundman, J., Skomakare, I. 2077, D 18.
- Lundmark, T. V. C., Fröken, III. 3581, E 15.
 > J. C., Stadsmäklare, XVI. 3776, J 9.
- Lundqvist, A., Guldsmed, sterbhus, III. 697, D 15.
 > W., Handelsbokhållare, I. 1692, C 17.
 > A. P., Juvelerare, sterbhus, IV. 1393, G 14.
 > F., Kusk, III. 3616, E 15.
 > U. S., Mamsell, VII. 1493, C 19.
 > C. F., Restauratör, XVI b. 3886, J 9.
- Lundstedt, F., Enkefru, I. 1808, C 18.
 > J., Grosshandlare, XIV a. 3320, D 6.
 > J., Lektor, I. 847, D 18.
 > G. E., Lotsdirektör, IV. 609, H 15.
- Lundström, C., Enkefru, f. Eriksson, I. 1921, D 17.
 > C. F., Fabrikör, II. 2298, D 15.
 > T., Handlande, XII c. 2795, B 14.
 > C. J., Hattfabrikör, I. 433, D 18.
 > E. M., Sjökapten, XII a. 2520, C 12.
 > P. A., Vaktmästare, XII c. 2725, B 14.
 > A. C., Viktualiehandlande, II. 1902, E 17.
 > H. V., f. Vinhandlande, III. 3590, E 15.
- Lundvall, A., Häradshöfding, XII c. 2618, B 12.
 > J. A., Kryddkramhandlare, III. 460, E 16.
 > J. E., Mamsell, Cirk. 294, E 14.
 > A., Postkontrollör, III. 3598, E 15.
 > M. U., Stadsmäklareenka, III. 116, E 16.
- Lüntzman, J., Enkefru, f. Jansson, VII. 4077, C 19.
 > G. W., Fabrikör, VII. 1207, B 18.
- Lyberg, M., Enkefru, f. Wanselius, VII. 4231, C 19.
- Lychou, Niklas, Hofbagare, arfvingar, VII. 4235, C 18.
- Lyon, C. L., Grosshandlare, sterbhus, XII c. 2838, B 14.
- Lästbom, S., Enkefru, f. Didricsson, XVI b. 3879, J 9.
 > S., Snickare, Cirk. 1284, B 17.
- Långström, M. C., Mamsell, XIV a. 3368, E 6.
- Löfberg, F. T., Destillator, sterbhus, XVI a. 3875, I 8.
 > H. S., Handlande, II. 932, E 17.
- Löfdahl, J., Arkivarie, IV B. 4029, G 16.
 > H. J., Mamsell, V. 540, C 15.
- Löfgren, H., Enkefru, XVI b. 3704, I 9.
 > H. W., Enkefru, XIII a. 3198, C 10.
 > P. L., Fabrikör, XII c. 2769, B 13.

- Löfgren, J. U., Kramhandlande, I. 521, E 17.
 > A. C., Mamsell, I. 2181, D 17.
 > J. A. O., Vaktmästare, I. 1771, C 17.
 > A. J., Alderman, I. 192, C 18.
 Löfvander, C. G., Förrådsförvaltare, III. 3446, E 15.
 Löfvenberg, I. C., Notarie, XII c. 2759, B 13.
 Löfving, J. W., Bokhandlare, I. 2107, D 17.
 Lönnberg, P. R., Med. Doktor, IV b. 3979, F 16.
 Lönnborg, C. J., Tapetserare, I. 2192, D 18.
 Lönnegren, A. F., Enkefru, f. Lagergren, I. 2067, D 18.
 Lönnberg, A. S., Enkefru, f. Appelberg, XIV a. 3385, E 6.
 Lönnqvist, B., Handlande, XIII b. 3110, D 8.
 > E. P., Skräddaremästare, III. 3574, D 15.
 Löthner, C. E., Bleckslagaremästare, sterbhus, XIV a. 3373, E 7.
 > V., Sägverksegare, XIV a. 3374, E 7.
 Löthström, C. C., Enkefru, f. Wennerlin, XIV a. 3349, E 6.
 Lövegren, J., Mekanikus, IX. 1228, B 17.
 > C. E., Musikdirektör, III. 1913, E 16.
 Löwenadler, F. V., Kassör, IX. 1068, B 16.
 Löwenhjelrn, C. M., Enkefru, II. 801, D 16.
 > H. C., Enkefru, f. Levander, XVI a. 4222, I 7.
 Löfstädt, C. R., Skräddare, I. 2034, D 18.

M.

- Magnusson, E. J., Byggmästare, IV. 1700, F 16.
 > J. M., Enkefru, f. Broman, XIII a. 3205, B 9.
 > J. E., Handlande, XIII b. 3116, D 8.
 > R. W., Jernkramhandlare, IV b. 4018, G 16.
 Mallén, B. E., Öfverforstmästare, I. 1704, C 17.
 Malm, G. W., Demoiselle, I. 1793, C 17.
 > L. C., Enkefru, f. Björklund, III. 3529, E 15.
 > M. F., Läderhandlande, sterbhus, III. 857, E 16.
 Malmberg, G. D., Bokhandlare, II. 773, D 16.
 > H. F., Fabrikör, III. 3595, E 14.
 > C. J., Fotograf, VII. 1145, B 18.
 > B. C., Hof-Intendent, II. 2395, D 16.
 Malmgren, B. S., Enkefru, f. Kjelin, sterbhus, XIII a. 3197, B 9.
 > J., Enkefru, f. Collin, I. 1747, E 17.
 > J. M., Enkefru, I. 914, D 19.
 > A. J., Källaremästare, XVI b. 3717, H 9.
 > A. E., Sekreterare, XII a. 2533 C 12.
 > L. W., Underlöjtnant, sterbhus, XIII a. 3033, C 9.
 > O. W., Verkmästare, XVI b. 3795, J 9.
 Malmqvist, L. C., Enkefru, f. Bruhn, I. 1899, C 18.
 > M. C., Enkefru, f. Strömberg, III. 618, D 14.
 > C. G., Kamerer, sterbhus, VIII. 1304, B 17.

- Malmqvist, J. P., Kantor, IX. 1042, B 16.
- Malmsten, E., Professorska, Enkefru, f. Hård af Segerstad, III. 3770, E 14.
- Malmström, Ch., Enkefru, f. Lennardt, VII. 4221, C 19.
- » C. W., Enkefru, f. Korseman, I. 1852, D 17.
- » A. E., Handlande, II. 2261, C 16.
- » O. G., Herr, IV b. 3946, F 17.
- Manderström, L., Grefve, II. 1811, D 15.
- Mankell, J., Kapten, XII c. 2909, B 13.
- » G. A., Professor m. m., sterbhus, XIII b. 3143, D 7.
- Marklund, A. H., Fröken, XIII a. 3165, C 9.
- Markström, C. J., Demoiselle, sterbhus, XII c., 2923, B 13.
- Marin, H., Enkefru, f. Brunström, XVI b. 3870, J 9.
- von Matérn, A. M., Major, XII c. 2812, B 14.
- Martin, H. W., Byråchef, IX. 4254, B 16.
- » J. E., Med. Doktor, Cirk. 1290, B 17.
- » J. K. M., Notarie, XII c. 2684, B 12.
- Martinell, E. Fru, f. Falkenberg, IX. 4047, B 16.
- Matton, C., Kamerer, II. 895, E 16.
- Mattsson, C. M., Hemmansegare, XIII a. 3274, C 8.
- » G., Tegelbruksiddkare, I. 1436, C 17.
- Maulén, H., Enkefru, f. Stenius, III. 652, D 15.
- May, J. S., Enkefru, f. Smidt, sterbhus, III. 3570, E 15.
- » A., Språklärare, sterbhus, XII c. 2927, B 14.
- Mazer, I. och A., Grosshandlare, III. 63, D 15.
- » J., Grosshandlare, sterbhus, Cirk. 394, B 15.
- Medberg, A. J., Enkefru, f. Carlsson, I. 1762, C 17.
- Medén, C. T., Grosshandlare, I. 807, D 18.
- Meinander, C. F., Expedit.-Chef och Riddare, XII c. 2917, B 14.
- Meijer, B. G. I., Fil. Doktor m. m., XVI b. 3837, J 9.
- » T., Grosshandlare, sterbhus, I. 2004, D 17.
- Meijerberg, C. J., Folkskoleinspektör, II. 1898, E 17.
- Melander, C. A., Handlande, II. 2266, C 16.
- Melén, C., Biskopsenka, f. Boije, I. 1971, D 18.
- Melin, A. S., Mamsell, III. 3507, E 15.
- » O. V., Sekreterare, sterbhus, II. 825, D 16.
- » N., Vaktmästare, XII c. 2708, B 10.
- Mellbin, G., Handlande, II. 912, E 16.
- » G., Handlande, II. 2274, D 16.
- von Melstedt, F. F., Inspektor, I. 1757, C 17.
- von Mentzer, E., Enkefru, f. Westström, I. 1815, D 17.
- » M., Fru, f. Marelius, I. 1453, D 17.
- Mereweather, J., Herr, XII b. 2761, C 12.
- Meuller, C. L., Öfverkontrollör, I. 1984, E 17.
- Meurck, C. J., Grosshandlare, III. 533, E 16.
- Meurlin, C. W., Skräddaremästare, XVI b. 4225, K 9.
- Meurling, H. A., Grosshandlare, Cirk. 466, B 15.

- Meurling, O., Grosshandlare, III. 4, D 15.
 › C. F., Kryddkramhandlare, IV. 377, G 15.
 Michaeli, J., Grosshandlare, I. 1588, D 18.
 Michaelsson, C. J., Brukspatron, sterbhus, I. 505, D 18.
 › M. G., Fabrikör, sterbhus, II. 770, D 16.
 Michal, S. H., Enkefru, f. Malmgren, II. 823, C 15.
 Midland, J. W., Enkefru, f. Wärström, III. 3684, E 15.
 Milberg, C., Mamsell, sterbhus, XVI a. 3980, J 7.
 Millde, T. R., Stämpelmästare, VII. 1204, B 19.
 Millrath, J. E., Fru, II. 2310, D 16.
 Milström, G. S., Enkefru, f. Frölund, IX. 4045, B 16.
 Mineur, C. G., Fabrikör, II. 937, C 17.
 Minton, T., Med. Doktor, sterbhus, Cirk. 1371, B 18.
 Moberg, L., Källaremästare, II. 970, D 17.
 Moberg, S., Enkefru, f. Edelman, I. 1463, D 17.
 › J. J. F., Handelsagent, XIII b. 3293, B 8.
 › C., Mamsell, III. 637, D 15.
 › W. E., Sergeant, VIII. 1256, B 18.
 Moblad, L. A., Demoiselle, I. 1943, E 17.
 Modéer, C. F., Sjökapten, III. 1937, E 16.
 Modig, O. J., Öfverste o. Kommendör, XII c. 2786, B 15.
 Modigh, W. J., Kansli-Sekreterare, XII e. 3002, C 11.
 Modin, A. H. L., Enkefru, f. Lidbom, II. 2264, D 16.
 › C. M., Enkefru, f. Pettersson, III. 3576, E 15.
 › F., Handlande, XVI b. 3722, J 9.
 Molander C. C., Enkefru, f. Bodin, II. 2462, D 16.
 › C. A., Kassör, I. 1735, D 17.
 › J., Med. Doktor, sterbhus, XVI a. 3858, I 8.
 Molin, C. T. A., Bokhållare, IX. 1218, B 16.
 › C. M., Enkefru, f. Nilsson, XII c. 2891, B 12.
 › M., Enkefru, f. Elmén, XII b. 2598, C 12.
 › S. C., Enkefru, XII b. 2587, C 12.
 › J. G., Handlande, IX. 1149, B 15.
 › C. F., Krouoppbördskommissarie, I. 2193, D 17.
 › I. P., Professor, sterbhus, III. 2081, E 16.
 Molitor, A. D., Skomakaremästare, III. 3488, E 16.
 Moll, I. A., Grosshandlare, XIV a. 3461, D 6.
 Monje, G., Enkefru, f. Wahlstedt, IV. 565, G 14.
 Montan, E. W., Häradshöfding, I. 735, C 18.
 Montelius, O. A., Hofrättsråd, IV b. 1553, F 16.
 › C. A., Stadskassör, sterbhus, XII e. 3061, C 10.
 Montgomery, C., Major, sterbhus, XII a. 2547, D 12.
 Moqvist, A. C., Enkefru, f. Hedman, sterbhus, XIII b. 3170, C 7.
 Morberg, A. C., Enkefru, f. Österberg, IV. 99, G 14.
 Morin, G., Kryddkramhandlare, IV. 1396, H 14.
 Moström, P., Postiljon, II. 362, C 16.
 Mothander, C. P., Maskinmästare, I. 762, E 18.

- Moulier, J. B., f. Lektör, XIII a. 3066, C 9.
- Munck, C. O., Major, sterbhus, II. 2405, D 16.
- Munktell, Augusta, Fru, IX. 1246, B 17.
- Munthe, J., Apothekare, sterbhus, XII c. 2799, B 14.
- › H. M., Hofrättsråd, I. 1779, E 17.
- › S. A., Statsråd, Cirk. 1243, C 19.
- Murbeckska Inrättningen, II. 661, C 16.
- Murray, R. G., Bankokommissarie, II. 944, C 17.
- › U., Grosshandlare, Cirk. 1354, B 18.
- Musikaliska Akademiens Elever, Cirk. 1362, B 18.
- Mühlenfels, A. W., Enkefru, I. 1826, D 17.
- Müller, U., Enkefru, f. Engstrand, I. 2198, D 18.
- › J. C., Herr, arfvingar, XIV a. 3325, E 7.
- › G. A., Hofmålare, sterbhus, VII. 1155, B 18.
- › J. G., Musikdirektör, sterbhus, XVI b. 3871, K 9.
- Myhrman, S., Enkefru, III. 1948, E 17.
- › G., Kansliråd, IV. 184, F 15.
- › G., Notarie, III. 978, E 16.
- Myrberg, A. L., Assessor, I. 117, C 17.
- › J. O., Aktuarie, sterbhus, I. 2108, D 18.
- Myrstedt, I. L., Grosshandlare, II. 2454, D 16.
- Månsson, T. M., Handlande, XII c. 2955, B 12.
- Mårdberg, F. W., Viktualiehandlande, Cirk. 303, C 19.
- Mårtenson, C., f. Direktör, II. 709, C 16.
- Möller, J., Byggmästare, sterbhus, VII. 4217, C 19.
- › A. J. W., Enkefru, f. Magito, V. 514, C 15.
- › A. S., Enkefru, IV b. 1626, G 15.
- › S. W., Enkefru, f. Vallvik, I. 2140, D 17.
- › U., Enkefru, f. Lindqvist, I. 1774, C 18.
- › H. M., Fru, f. Ytterberg, XII b. 2566, D 12.
- › G. W., Grosshandlare, XII c. 2617, B 12.
- › P. A., Grosshandlare, XII c. 2742, B 12.
- › J. Handelsbokhållare, I b. 1667, D 19.
- › J. E., Handlande, IX. 1060, B 16.
- › N. F., Handlande, VII. 1084, C 19.
- › C. E., Kamerer, VIII. 4191, B 17.
- › G. W., Kassör, VIII. 1353, B 17.
- › M. U., Mamsell, sterbhus, XVI a. 4174, K 8.
- › J. H., Skomakaremästare, sterbhus, XII c. 2863, B 14.
- Möllerhjelm, M., Enkefru, f. Gardell, III. 370, D 17.
- Möllersten, G. A., Auditör, III. 904, E 14.
- Möllersvärd, C. H., Generalmajor, IV. 1508, G 15.

N.

- Nathorst, J. T., Sekreterare, VI. 582, D 14.
- Nauchhoff, A. M. E., Fröken, I. 1886, D 17.

- Nauckhoff, S. W., Generalmajor m. m., I. 1709, C 17.
 Naumann, C., Justitieråd, II. 2418, D 16.
 Naumberg, P., Fabrikör, XVI a. 3874, I 8.
 Nelson, C. A., Grosshandlare, III. 1895, D 15.
 Neuzén, Abraham, Med. Doktor, IV. 1521, H 15.
 Neren, A. E., Kammarförvandt, II. 785, C 15.
 Nerman, G., Major o. Riddare, XIII a. 3269, C 8.
 Nestius, M. M., Enkefru, f. Sundström, sterbhus. IX. 1061, B 16.
 Netherwood, W., Bankokommissarie, II. 1538, E 16.
 Nettelblatt, H., Enkefru, I. 1764, E 17.
 » R., Grosshandlare, III. 88, E 15.
 » C., Stadsmäklare, IV. 764, H 15.
 Netzel, J. A., Kamerer, sterbhus, XVI b. 3768, I 9.
 Neukirck, Fr. Th., Sjökapten, VII. 4249, C 18.
 Neuman, G., Demoiselle, sterbhus, II. 2244, C 16.
 Neumüller, F. R., Bryggare, III. 877, E 16.
 Nicander, P. O., Vaktmästare III. 3473, E 15.
 Nicodemus, J. E., Kapten, XIII b. 3134, C 7.
 Nilsson, C. F., Bagaremästare, XIII a. 3226, C 8.
 » L., Bagaremästare, XVI b. 3783, I 8.
 » A., Bokhandlare, III. 3508, E 15.
 » A. P., Bygg- o. Murmästare, III. 1567, D 15.
 » N., Byggmästare, XIII a. 3175, C 10.
 » A. H., Enkefru, IX. 1229, B 17.
 » A. O., Enkefru, f. Lundgren, I. 2062, D 18.
 » C. C., Enkefru, f. Lönnstrand, XII c. 2865, B 14.
 » E. L. C., Enkefru, f. Wählander, III. 3542, E 15.
 » H., Enkefru, f. Pettersson, XIII b. 3096, C 8.
 » H. L., Enkefru, f. Boovin, XII e. 2951, B 12.
 » J., Enkefru, f. Lijon, III. 3522, E 15.
 » D., Fabrikör, IV b. 1568, G 16.
 » C. J., Fanjunkare, XIII a. 3172, C 10.
 » G., Handlande, IV. 844, G 15.
 » N. P., Handlande, arfvingar, XVI b. 3852, K 9.
 » P., Hattfabrikör, XII c. 2635, B 13.
 » C. J., Med. Doktor, sterbhus, III. 1081, D 15.
 » I. P., Muraresäll, XII c. 2681, B 13.
 » J., Restauratör, XV. 3789, F 6.
 » Nils, Sjöfarande, VII. 4251, C 18.
 » P., Tapetseraremästare, I. 2168, D 18.
 » C. E., Telegrafbyggmästare, XVI b. 3796, I 8.
 » J., Trädgårdsmästare, XIII b. 3261, C 8.
 » P. M., Vaktmästare, III. 3451, E 15.
 » N. F., Åkare, I. 2078, D 17.
 Nisser, G., Enkefru, f. Ritou, Cirk. 398, B 15.
 » C. F., Notarie, sterbhus, XVI a. 3873, I 8.
 » G. W., Skeppsombudsman, I. 2138, D 18.

- Nisson, N. P., Handlande, arfvingar, XVI b. 3852, K 9.
 Nobel, L., Ingeniör, IV. 1678, F 16.
 Noël, F., Grosshandlare, I. 1536, E 18.
 > S., Kapten, II. 42, C 15.
 Nolleroth, J. A., Assessor, sterbhus, Cirk. 326, C 17.
 von Nolting, W. H., Handlande, I. 1822, D 17.
 Norberg, A. A., Expeditionschef m. m. XVI b. 3758, I 8.
 > S. C., Fröken, sterbhus, XVI b. 3819, I 9.
 > I. G. E., Instrumentmakare, I. 1737, C 17.
 > B. M., Mamsell, IX. 4107, C 15.
 > H. R., Mamsell, IV. 1485, G 16.
 Norbin, C. W., Rådman o. Riddare, XIII a. 3241, D 9.
 Nordberg, M., Enkefru, f. Jacobsson, XII c. 2611, B 13.
 Nordblad, J. A., Fil. Doktor o. Verkmästare, IX. 4202, B 16.
 > S., Stadsmäklare, IV. 247, F 16.
 > A., Vaktmästare, II. 367, C 16.
 Nordblom, M. W., Enkefru, f. Preutz, Cirk. 445, E 14.
 > J. A., Sjökapten, VII. 4243, C 18.
 Nordenadler, J. T., Brukspatron, sterbhus, VIII. 1386, B 17.
 Nordenberg, O. L., Ångfartygskommissionär, III. 3605, E 14.
 Nordendahl, E., Vaktmästare, XII c. 2911, B 14.
 Nordenfelt, E. W., Landshöfding, sterbhus, IV b. 1551, F 16.
 Nordengren, L. L., Fröken, sterbhus, III. 3566, E 15.
 Nordenskjöld, C. A. M., Kapten, IV b. 4001, H 15.
 Nordenvall, B. G., Jungfru, XII c. 2807, B 14.
 Norderling, L., Enkefru, f. Drummon Hay, I. 418, D 18.
 Nordlander, E., Stadsmajor, III. 230, E 16.
 Nordlindh, M., Statskommissarie o. Riddare, III. 3763, E 14.
 Nordling, P. R., f. Landtbrukare, XII c. 2819, B 13.
 Nordmark, P. A., Grosshandlare, IV. 549, F 14.
 Nordqvist, C. G., Telegrafassistent, II. 2249, C 15.
 Nordstrand, A., Enkefru, f. Jansson, II. 2436, D 16.
 Nordström, J. A., Arkitekt, XV. 3773, F 6.
 > C., Enkefru, f. Andersson, I. 2027, D 17.
 > M. C., Enkefru, f. Wassberg, XII c. 2851, B 14.
 > T., Fil. Doktor, I. 2190, D 18.
 > A., Grosshandlare, III. 3594, E 15.
 > S., Grosshandlare, I. 195, E 17.
 > A. G., Handlande, XII c. 2832, B 14.
 > P. E., Handlande, I. 1992, D 18.
 > E. R., Husegare, XII c. 3009, B 13.
 > P. A., Kryddkramhandlare, arfvingar, Cirk. 1318, B 17.
 > A. A., Källaremästare, sterbhus, XVI a. 3921, J 8.
 > A., Mälaremästare, XII c. 2837, B 14.
 > C. D., Skeppsklarerare, sterbhus, XIII b. 3294, B 8.
 > N. P., Skomakaremästare, II. 2275, D 15.
 > M., Skräddaremästare, II. 12, D 15.

- Nordström, G. C., Verkmästare, VII. 1497, C 19.
 Nordvall, A. G., Bokhållare, I. 1819, D 17.
 > A. N., Kammarförvandt, II. 2379, D 16.
 Norén, A. E., Fru, f. Lindblom, XII b. 2604, C 12.
 > G., Grosshandlare, I. 1748, C 17.
 Norgren, J. M., Mamsell, I. 899, C 18.
 Norin, J. P., Enkefru, f. Longberg, I. 2172, D 18.
 Norinder, A. V., Rektor, XII a. 2507, C 12.
 Norlin, M. U., Enkefru, f. Eriksson, I. 1856, C 18.
 Norling, G. C., Kamerer, VIII. 1254, B 18.
 > S. A., Öfverdirektör, II. 50, D 15.
 Norman, A. R. G., Bankdirektör, XII a. 2545, C 12.
 > A. L., Boktryckare, VII b. 1638, C 19.
 > L. C. J., Enkefru, f. Backman, XVI a. 3884, J 8.
 > M. L., Enkefru, f. Bergström, III. 3481, E 15.
 > A., Grosshandlare, IV. 725, F 16.
 > A., Grosshandlare, XIII a. 3214, C 9.
 > C., Grosshandlare, I. 120, D 17.
 > F. W. L., Kapellmästare, sterbhus, IV b. 4032, G 15.
 > C. O., Kassör, V. 1849, C 15.
 > J. E., Sadelmakare, III. 647, D 15.
 Normelli, B. U. P., Landskamrer, III. 896, F 14.
 Norrlin, J. E., Poliskommissarie, sterbhus, XVI b. 3810, K 9.
 Norrman, P. M. O., Snickaregesäll, XIII b. 3179, B 8.
 Norstedt, P. A., Öfverdirektör, IV. 245, F 16.
 Norström, C., Enkefru, f. Lundberg, VIII. 1366, B 17.
 > E. M., Enkefru, f. Zethelius, sterbhus, XII a. 2578, C 12.
 > M., Handlande, II. 2372, D 16.
 Nyberg, G. E., Byggmästare, XII c. 2874, B 13.
 > G. E., Byggmästare, III. 3454, E 15.
 > M., Enkefru, II. 668, D 16.
 > C. W., Handlande, Cirk. 510, E 14.
 > A. W., Sjökapten, III. 911, F 15.
 Nyblad, C., Enkefru, f. Löfström, XIV a. 3675, E 7.
 Nyblæus, G., Justitieråd, sterbhus, IV. 424, F 16.
 Nydahl, J. H. T., Enkefru, f. Nilsson, VIII. 4199, B 17.
 Nygren, G., Apotekare, XIV a. 3338, E 7.
 > J. E., Vaktmästare, XII e. 3077, C 10.
 Nyholm, F., Boktryckare, XII c. 2715, B 14.
 > B. C., Enkefru, f. Sahlberg, sterbhus, II. 2276, D 15.
 > J. A. O., Konduktör, XII c. 3024, B 13.
 Nylander, J. P., Byggmästare, XII c. 2705, B 15.
 Nylén, S., Enkefru, f. Meijer, VII. 998, C 19.
 Nylin, S. C., Enkefru, f. Grönblom, II. 2293, C 16.
 Nylund, L. W., Sadelmakare, I. 2179, D 18.
 > J. W., Urfabrikör o. Handlande, VIII. 1279, B 18.
 Nyman, P. A., Boktryckare, sterbhus, II. 884, D 15.

- Nyman, J. W., Enkefru. f. Liman, sterbhus, II. 2347, D 16.
 > A. P., Handlande, sterbhus, III. 910, E 15.
 > E., Hattmakare, sterbhus, II. 2374, D 16.
 > I., Kammakaremästare, Cirk. 1035, B 15.
 > M. C., Med. Doktor, V. 1001, C 15.
 Nyrén, J. A., Grosshandlare, VII. 4091, C 19.
 Nystedt, N. G., Kammarmusikus, V. 481, C 15.
 Nystrand, A. E., Grosshandlare, III. 3538, E 15.
 > C. G., Grosshandlare, sterbhus, XII c. 2693, B 14.
 Nyström, A. W., Hamnfogde, III. 706, D 15.
 > A., Intendent m. m., III. 602, D 15.
 > C., Juvelerare, XIII a. 3215, C 9.
 > G., Kassör, sterbhus, XII c. 2881, B 14.
 > J. A., Major, II. 771, C 16.
 > J. P., Skräddaremästare, XII e. 3069, C 10.
 > J. F., Urfabrikör, IV. 1377, G 14.
 > J. Fr., Urmakare, sterbhus, XVI a. 4258, J 7.
 > E., Vaktmästare, I. 1759, D 17.
 > A. Th., Vinhandlande, XII c. 2714, B 13.
 > C. A., Öfveringeniör, XIII b. 3232, C 8.
 Näsman, A. O., Handlande, XVI b. 3311, J 9.

O.

- Oborne, A. M., Fröken, XVI a. 4240, J 7.
 Oden, A. G., Grosshandlare, XIII b. 3364, D 7.
 Odencrantz, G., Major m. m., sterbhus, IV. 619, G 15.
 Odhner, A. C., Handlande, II. 2314, D 16.
 Odin, H., Enkefru, f. Kihlström, Cirk. 1211, C 19.
 > M. L., Enkefru, f. Lundin, XII a. 2535, C 12.
 Ohlsson, O., Brukspatron, XIV a. 3314, E 6.
 Ohlsson, C. M., Demoiselle, IX. 4054, B 16.
 > J., Fabrikör, I. 2197, D 17.
 > C., Handelsbokhållare, II. 2265, C 16.
 > C. M., Kassör, I. 883, C 17.
 > O. E., Mälaremästare, XII a. 2519, C 12.
 > C., Skräddaremästare, XIII a. 3029, C 8.
 > A., Vaktmästare, XIII b. 3365, D 7.
 Olaisson, E. E., Tandläkare, XIII b. 3273, C 8.
 Olander, J. H., Ingeniör, II. 2380, D 16.
 > H., Snickaremästare, XIV a. 3361, E 7.
 Oldenburg, A., Notarie, Cirk. 1335, B 17.
 Oldes, J. A., Byråchef o. Riddare, sterbhus, XII c. 2780, B 15.
 Olivecrona, C. A., Major, sterbhus, VIII. 1270, B 17.
 Ollman, E. A., Civilingeniör, I. 1707, C 17.
 Ollongren, P., Lagman, sterbhus, III. 75, E 14.
 Olofsson, C. L., Enkefru, f. Blomgren, XII c. 2992, B 13.

- Olofsson, S. G., Husegare, XII c. 2963, B 13.
- Olsson, A., Bagaremästare, XII c. 2919, B 13.
- › A., Bokhållare, III. 1931, E 16.
 - › A. C., Enkefru, f. Seblom, II. 2378, D 16.
 - › A. S., Enkefru, f. Larsson, XII c. 2624, B 13.
 - › C., Enkefru, f. Johansson, XII c. 2625, B 13.
 - › C. J., Enkefru, f. Johansson, XII b. 2573, C 12.
 - › L. M., Enkefru, f. Herlin, I. 1879, C 18.
 - › M. M., Enkefru, f. Norstedt, sterbhus, XII c. 2925, B 13.
 - › M. S. N., Enkefru, f. Nilsson, II. 2311, C 16.
 - › S., Enkefru, f. Andersdotter, XVI a. 4204, J 8.
 - › S. A., Enkefru, f. Andersson, IV b. 3953, F 16.
 - › U., Enkefru, f. Pehrsson, XIII a. 2975, C 9.
 - › A. L., Handlande, I. 1442, D 17.
 - › B., Handlande, sterbhus, I. 861, D 18.
 - › H. V., Handlande, I. 1693, C 17.
 - › A. C., Mamsell, sterbhus, II. 2404, D 16.
 - › M., Skräddare, sterbhus, II. 837, D 16.
 - › A. P., Vaktmästare, XII e. 3075, C 10.
 - › O., Vaktmästare, Cirk. 1288, B 17.
- Orling, F. W., Mälaremästare, XVI b. 3698, I 9.
- Ortman, E., Grosshandlare, II. 1938, D 15.
- Osbeck, C. G., Assessor, sterbhus, Cirk. 338, C 16.
- Ossbahr, N. J. H., Bankokommissarie, XIII a. 3006, C 9.
- › C. H., Bankosekreterare, sterbhus, I. 2116, D 17.
- Ostermark, C., Enkefru, f. Flodberg, II. 965, D 17.
- Osterdahl, C. G., Grosshandlare, VII b. 1649, C 19.
- von Otter, A. C., Enkefru, f. Blomberg, IV. 176, G 15.
- › Friherrinna, II. 231, C 16.
 - › N., f. Källaremästare, III. 110, D 15.
- Ottergren, J. J., Snickaremästare, III. 627, E 14.
- Owen, M. E., Enkefru, f. Strindberg, I. 1829, C 18.
- › Sam., Fabrikör, I. 1889, C 18.
- Owenius, O., Grosshandlare, sterbhus, XII c. 2688, B 13.
- Oxehufvud, C. F., Enkefru, f. Bibau, XII b. 2778, C 12.
- Oxenstjerna, G., Bengtson, Baron m. m. III. 3633, E 14.

P.

- Pahnke, M., Enkefru, f. Björnström, XIII b. 3239, C 8.
- Paijkull, S. R., Fil. Doktor, sterbhus, XVI a. 3919, J 8.
- af Palin, R., Kapten, II. 928, C 17.
- Palm, A. L., Assessorska, sterbhus, Cirk. 270, G 14.
- › G. T., Skomakaremästare, I. 2063, E 17.
- Palmberg, A. M. T., Ingeniör, XII c. 2682, B 13.
- Palmcrantz, H., Ingeniör, II. 2414, D 16.
- Palmér, H. W., Bokbindaremästare, I. 1745, C 17.

- Palmgren, A., Doktorinna, f. Winberg, III. 3396, E 16.
 > J. G., Grosshandlare, sterbhus, IX. 1063, B 16.
 > A. G., Kontorsskrifvare, IV. 799, G 16.
 > K. E., Rektor, XVI b. 3801, J 9.
 > C. M., Sjökapten, XVI b. 3690, I 9.
 Palmqvist, P., Boktryckare, IX. 1040, B 16.
 > B. C., Enkefru, f. Lundblad, I. 2071, D 18.
 > H. C. C., Fröken, XVI a. 3867, I 8.
 > N. O., Handlande, Cirk. 1272, B 16.
 Palmstedt, C., Professor, IV b. 1675, H 15.
 Pape, E. L., Grosshandlare, XII b. 2560, D 12.
 Patton, I., Grosshandlare, III. 41, E 16.
 Pauli, C. G., Kungl. Sekreterare, XIII b. 3255, D 8.
 Pehrsson, P. A., Handlande, XVI b. 3787, I 8.
 Pemmer, O. W., Murare, XVI b. 3699, I 9.
 Perman, L., Enkefru, f. Tillbom, sterbhus, VII. 4196, C 19.
 Personne, J., Lektor, III. 3553, D 15.
 Persson, A. G., f. Handlande, I b. 3950, D 19.
 > M., Smedsmästare, XII c. 2706, B 14.
 Petersén, M. U., Fröken, sterbhus, XVI b. 3771, J 9.
 > I. B., Handlande, IV. 2582, F 16.
 Peterson, N., Apothekare, XII c. 2711, B 14.
 Petersson, G., Byggmästare, XIV a. 3298, D 7.
 Petre, L. F., Skräddaremästare, XIII b. 3253, D 8.
 Petschler, M. W., Demoiselle, I. 1526, E 17.
 Pettersén, J., Grosshandlare, IV. 436, F 16.
 > W. G., Grosshandlare, I b. 1648, D 18.
 Pettersson, S., Arbetare, XIII b. 3235, C 8.
 > S., Arrendator, arfvingar, VIII. 4198, C 17.
 > C., Demoiselle, III. 3440, E 15.
 > C. M., Demoiselle, III. 3401, E 16.
 > M. C., Demoiselle, XIII a. 3026, C 9.
 > A., Enkefru, f. Uppgren, XII c. 2933, B 14.
 > A. C., Enkefru, f. Lundin, XIV a. 3291, D 7.
 > A. E., Enkefru, f. Ekström, XIII b. 3056, C 8.
 > A. U., Enkefru, f. Berg, XIII a. 3008, C 9.
 > B. C., Enkefru, XII a. 2570, C 12.
 > C., Enkefru, f. Svensson, VII. 4093, C 19.
 > C. L., Enkefru, f. Zanoni, V. 478, C 15.
 > E. C., Enkefru, f. Sandbloms, sterbhus, XVI b. 3753,
 I 9.
 > E. E., Enkefru, f. Hägg, V. 1887, C 15.
 > H. F., Enkefru, f. Lemming, XII c. 2824, B 14.
 > J. P., Enkefru, f. Löfvander, XII c. 2885, B 14.
 > H. S., Enkefru, f. Hertzman, XII a. 2549, D 12.
 > M. C., Enkefru, f. Lundström, sterbhus, II. 2413, D 16.
 > M. C., Enkefru, f. Lard, XII c. 2732, B 14.

- Pettersson, M. M., Enkefru, f. Carlsson, XIII a. 3025, C 8.
 > M., Enkefru, f. Nygren, V. 485, C 15.
 > C. A., Fabrikör, XIII b. 3057, C 8.
 > M. N. H., Fabrikör, XVI a. 3920, J 8.
 > E. C., Fru, f. Spetsberg, XIII b. 3160, C 7.
 > A. M., Fröken, XIV a. 3318, E 6.
 > C. G., Grosshandlare, IV. 403, G 16.
 > G. W., Grosshandlare, IV. 594, F 14.
 > S. B., Grosshandlare, II. 166, E 17.
 > A., Handlande, II. 2269, D 16.
 > C. A. H., Handlande, II. 2434, D 16.
 > F., Handlande, II. 2361, C 16.
 > I. P., Handlande, II. 2392, D 16.
 > I. W., Handlande, Cirk. 1398, B 19.
 > O., Handlande, III. 1906, E 16.
 > P., Handlande, VII. 1005, C 19.
 > A. G., Hoflakej, sterbhus, XII b. 2558, D 12.
 > L. J., Hotellvärd, sterbhus, XVI b. 3829, I 9.
 > E., Husegare, VII. 4131, B 18.
 > J., Husegare, II. 2382, C 16.
 > L. J., Husegare, XII c. 2941, B 13.
 > O., Jernarbetare, X. 2490, H 14.
 > E., Juvelerare, XII c. 2648, B 13.
 > P. O., Kopparslagaremästare, I. 2157, D 18.
 > A. F., Källaremästare, III. 3629, E 14.
 > J., Källaremästare, XVI a. 3905, J 8.
 > C. G., Landtbrukare, I. 2203, D 18.
 > M., Landtbrukare, sterbhus, II. 2352, D 16.
 > H. C., Mamsell, I. 1999, D 18.
 > C. U., Mälare, sterbhus, VII b. 3943, C 19.
 > Z., Pastor Primarius, II. 907, C 15.
 > A. F., Restauratör, I. 1997, D 17.
 > I. B., Restauratör, XII a. 2585, C 12.
 > C. J., Sadelmakare, XII c. 2709, B 15.
 > A., Sjökapten, XII b. 2596, C 12.
 > F. O., Sjökapten, III. 3679, E 14.
 > N., Sjökapten, VII. 1177, B 18.
 > J. P., Skeppsbyggmästare, XIII b. 3271, C 8.
 > P. A., Slagtaremästare, III. 3422, E 15.
 > C. E., Spegelfabrikör, XVI b. 3744, I 8.
 > A. A., Styckmästare, III. 1435, E 14.
 > P., Vagnmakaremästare, I. 901, C 18.
 > J., Vaktmästare, III. 3652, E 15.
 > J., Vaktmästare, XIV a. 3290, D 7.
 > L., Vaktmästare, XIII b. 3169, C 7.
 > P., Vaktmästare, XII e. 3081, C 10.
 > P. D., Vaktmästare, I. 2105, E 17.

- Pettersson, P., Vindragareälderman, sterbhus, VII. 1107, C 19.
 » M., Åkare, XVI b. 3759, 18.
 » F. O., Ångfartygsbefälhafvare, I. 1956, C 18.
- Peyron, Friherre, Statsråd, Cirk. 293, E 14.
 » E. A., Generalmajor, sterbhus, IV. 790, G 15.
 » C., Grosshandlare, III. 3, D 15.
- Pfeffler, G. A., Hofintendent m. m., sterbhus, III. 348, D 15.
- Philipsson, E. E., Fru, f. Lundström, sterbhus, VII. 4188, C 19.
- Pihl, I. F. och C. F., Bagare, III. 717, E 16.
 » E. D., Enkefru, I. 924, C 18.
- Pihlgren, A., f. Handlande, VIII. 4257, B 17.
- Piper, T., Grefve, sterbhus, III. 866, E 16.
- Pipping, H., Enkefru, f. Liljegren, I. 2205, D 18.
- Pira, J. O., f. Rådman, III. 3687, E 14.
- Planthaber, H. L., Enkefru, f. Mobach, II. 1901, E 17.
- Platin, A. F., Grosshandlare, I. 2104, E 17.
- Plomgren, Lena, Fru, XII c. 2900, B 14.
- Poller, I. G., Kassör, I. 1741, C 17.
- Ponthan, S. V., Enkefru, f. Houffman, XII c. 2657, B 13.
- Pontin, M. M., Förste Lifmedikus, II. 108, D 16.
- Pontus, A. R. A., Demoiselle, VII. 1206, B 18.
- Porath, C:son, C., Landtmäterisekreterare, III. 87, E 14.
- Posse, K. H., Major m. m. XII c. 2827, B 14.
 » S. A., Majorska, f. Ribben, V. 465, B 15.
- Pousette, J. F., Krambandlande, IV. 122, G 14.
- Prahm, C. S., Enkefru, f. Ebert, II. 2331, D 16.
- Prehn, C. C., Demoiselle, I b. 1633, D 18.
- Printz, B. G., Postinspektör, sterbhus, III. 3642, E 15.
- Tripp, A., Assessor m. m., IV. 556, F 14.
 » C., Enkefru, f. Löfberg, III. 90, E 15.
 » I. P., Kryddkramhandlande, Cirk. 328, C 17.
- Robst, A. M., Enkefru, f. Magnusson, I b. 1619, E 18.
 » J. C., Handlande, IV. 1472, F 16.
- Psilander, E. C., Protokollssekreterare, I. 850, D 18.
- Puke, I. E., Svarfvaremästare, XII a. 2514, C 12.
- Pyhlsson, C. I. W., Tullkassör, II. 2299, C 16.
- Pählman, C. J., Bokbindaremästare, XIII a. 2983, C 9.

Q.

- Qvarfordt, C. A. S., Husegare, III. 3539, E 15.
- Qvarnström, C. S., Professorska, Enkefru, f. Tivander, I. 1430, C 17.
- Qvennerstedt, S., Enkefru, f. Liljecreutz, sterbhus, XII b. 3666, C 11.
 » C. F., Disponent, III. 3636, E 15.
- Qvickfeldt, C. C., Enkefru, f. Gyllenbåt, sterbhus, Cirk. 741, C 15.
- Qvist, P. L., Fotograf, XII c. 2633, B 13.

R.

- Raab, C. W., Kamerer, II. 197, E 16.
- Rabe, G. R., Rektor, I. 1565, D 18.
- Rahm, I. P., Undervägare, I. 1932, D 17.
- › C. J., Vaktmästare, XVI b. 3702, H 9.
- Rahmu, M. L., Enkefru, f. Lindqvist, X. 2493, H 15.
- Rambach, F., Snickaremästare, III. 736, D 15.
- Ramberg, A. G., Handelsbokhållare, III. 3457, E 15.
- Ramén, O., Handlande, VII. 1193, B 19.
- Ramsay, A. H., Baron, III. 7, D 15.
- › A., Enkefriherrinna, f. Ramsay, XIII b. 3272, D 7.
- Ramsin, C. J., Smedsmästare, XII c. 2749, B 14.
- Ramstén, C., Enkefru, f. Bure, Ib. 1640, D 18.
- Ramstedt, O. W., Destillator, II. 2426, D 16.
- › Enkefru, f. Tullström, I. 1428, D 17.
- › E., Häradshövding, III. 3453, D 15.
- › R. W., Klädesfabrikör, IX. 4134, C 16.
- Ramström, B. H., Enkefru, f. Oelrich, I. 2135, D 18.
- › F. O., Grosshandlare, III. 3388, E 16.
- › C. A., Källaremästare, Cirk. 1213, A 16.
- Randel, A., Professor, sterbhus, IX. 1224, B 16.
- Ranft, E., Viktualiehandlande, Cirk. 275, F 14.
- Rangstedt, A. J. C., Enkefru, f. Winberg, VII. 4176, C 18.
- Rath, H., Enkefru, IX. 1156, B 16.
- Redlund, O., Handlande, IV. 832, G 15.
- Redtz, I. M., Byggmästare, II. 2009, E 17.
- › J. A., Kontrollör, XII b. 3013, C 12.
- Regnholm, A., Enkefru, f. Zetterlind, II. 2363, C 16.
- Regnvall, L. C., Enkefru, f. Sjöberg, XIII b. 3249, D 8.
- Rehn, A. G., Kamerer, II. 2262, D 15.
- Rehnberg, G., Handlande, XV. 3755, F 6.
- Rehnström, A. W., Bruksidkare, I. 2042, D 18.
- Reijer, S. M., Enkefru, f. Ekman, XII a. 2544, D 12.
- Reijhell, O. T., Svarfvaremästare, XII c. 2848, B 13.
- Reijman, G. A., Stenhuggare, II. 2279, C 16.
- Reiher, C., Enkefru, f. Jägerholm, II. 720, D 15.
- Reinhold, E., Enkefru, f. Widmark, XII c. 2603, B 13.
- Renius, C. J., Byggmästare, VII. 1181, C 19.
- Renner, J. M. H., Enkefru, f. Ullström, XIII a. 3674, C 10.
- Retzius, And., Professor, I. 865, C 17.
- Reuterschiöld, H. F., Hofmarskalk m. m., sterbhus, III. 908, E 15.
- Reuterskjöld, A. D., Friherre, Hofmarskalk, IV. 155, F 15.
- › J. A., Kammarherre, IV. 1459, F 16.
- Reuzner, S. A., Enkefru, III. 885, E 16.
- Ribbing, A. E., Friherre, II. 2325, D 16.
- › G., Kammarherre, III. 1438, E 14.

- Richard, Wilh., Enkefru, f. Rehnberg, XVI a. 4166, K 8.
 Richnau, J. L., Destillator, Cirk. 317, C 18.
 > L. W., Rådman, sterbhus, Cirk. 299, C 19.
 Richter, G. F., Handlande, III. 1078, D 17.
 > C. G., Hofkonditor, II. 180, D 17.
 > F. A., Musiklärare, II. 688, D 16.
 > F., Sekreterare, II. 856, D 16.
 Rickberg, A. G., Brandmästare, XII a. 2579, C 12.
 Rickman, U. J., Demoiselle, sterbhus, V. 472, B 15.
 Riiswik, E. von, Hofmästare, Cirk. 272, F 14.
 Rinck, C., Bagare, I. 873, C 17.
 Ring, G. E., Barnhemsföreståndare, XII c. 2877, B 14.
 Ringell, A. C., Fröken, XVI b. 3772, J 9.
 Rinman, C., Brukspatron, II. 2327, D 16.
 > M., Enkefru, f. Martin, Cirk. 372, C 16.
 > S., Enkefru, Cirk. 378, C 16.
 Risbeck, C. S., Kryddkramhandlare, IV. 260, G 15.
 Rising, J. E., Enkefru, f. Carlqvist, sterbhus, XII c. 2855, B 14.
 Ritou, P., Älderman, sterbhus, Cirk. 266, G 14.
 Robbette, A., Kamerer, I. 2035, D 18.
 Roberg, E., Dekorationsmålare, II. 822, C 15.
 > E. A., Demoiselle, sterbhus, I. 1824, C 18.
 Robsahm, C., Kamerer, I. 793, D 18.
 Rodais, H. U., Generalska, f. von Egeström, IV. 204, F 15.
 Rogberg, J. G., Kongl. Hofpredikant, I. 2055, D 17.
 Roggen, O. W., Bokhållare, XII e. 3000, C 11.
 Rogh, C. G., Grosshandlare, 3437, E 15.
 Rohdin, M. C., Enkefru, f. Almqvist, V. 1003, C 15.
 > H., Grosshandlare, III. 3640, E 15.
 Rolf, A. M., Mamsell, sterbhus, VII B. 3961, C 19.
 Roman, L. J., Handlande, XII a. 2586, C 12.
 > J. L., Sjökapten, II. 2447, D 16.
 Romare, M. B., Handlande, I. 1723, C 17.
 Roos, H., Enkefru, af Hjelmstätter, f. Kahn, XVI b. 3807, I 9.
 > J. M., Enkefru, II. 2364, C 16.
 > O. C., Jügmästare, II. 2336, C 16.
 > C. I. A., Kammarherre, I. 1853, D 17.
 > A., Krigsråd, sterbhus, V. 490, C 15.
 > J. P., f. Teaterdirektör, sterbhus, XII b. 3670, C 11.
 Rooth, G., Grosshandlare, I. 1587, D 18.
 Ros, E. A., Generaldirektör, Cirk. 1236, B 17.
 Rosander, C., Studerande, XII c. 2821, B 13.
 Rosell, C. A., Revisionskommissarie, III. 3544, D 15.
 von Rosen, C., Enkegrefvinna, XII c. 2831, B 15.
 > J., Enkegrefvinna, f. Mecklenburg, IV. 1236, F 15.
 > G. F., Grefve, Hofmarskalk, III. 1813, D 15.
 > F., Grefve, Löjtnant, I. 1518, E 17.

- von Rosen, A. E., Grefve, Öfverste o. Kommendör m. m., I.
1118, C 18.
- › R. A., Grefve, Öfverstekammarjunkare, VI. 999, D 14.
- von Rosén, E. G., Friherre, President, Cirk. 248, H 15.
- Rosén, P., Plåtslagaremästare, XII c. 2808, B 14.
- Rosenberg, G. M., Grosshandlare, II. 1910, D 15.
- › C. P., Handlande, I. 2100, D 18.
- › J. O., Professor m. m., XVI b. 3775, J 9.
- Rosenblad, C., Kaptän, sterbhus, Cirk. 1214, A 16.
- › M. C., Grefvinna, Cirk. 429, B 15.
- › S., Skomakaremästare, V. 453, B 15.
- Rosengren, E. M. S., Enkefru, f. Nyholm, III. 1914, E 16.
- › H. F., Fabriksidkare, I. 1989, D 17.
- › A., Källaremästare, I. 966, D 19.
- › A., Skomakaremästare, sterbhus, I b. 3937, C 19.
- › B., Smedsmästare, XVI a. 3894, I 8.
- Rosenius, A. U., Enkefru, f. Lindberg, sterbhus, II. 2254, C 16.
- Rosenlind, O. A., Sadelmakare, I. 809, D 18.
- Rosenlund, J. P., Handlande, I. 139, C 17.
- Rosengqvist, I., Fröken, I. 2060, D 18.
- › N. F., Kryddkramhandlande, IV. 58, F 14.
- Rosenström, R. R., Bokhållare, I. 1736, C 17.
- › C. H., Herr, I. 441, D 18.
- Rosenthal, U. S. E., Demoiselle, sterbhus, XIII b. 3292, C 8.
- Rosin, K. J., Entreprenör, III. 3554, E 15.
- Rossander, C. J., Professor, IV. 2614, F 17.
- Roth, C. R., Grosshandlare, II. 769, E 16.
- Rothelius, C. W., Handlande, II. 2452, D 16.
- Roux, J. F., Fabrikör, I. 2058, D 18.
- Rubach, A. H., Grosshandlare, sterbhus, Cirk. 1247, B 16.
- Ruben, C. R., Possessionat, XIII b. 3138, C 8.
- Rubin, L. S. T., Håradshöfding, sterbhus, XVI a. 4201, J 7.
- Ruckman, M., Mamsell, IX. 4090, B 15.
- Rumin, M., Bagaremästare, XIII b. 3257, C 8.
- Runbom, J. N., Vaktmästare, VIII. 1294, B 18.
- › F. G., Älderman, I. 1461, D 17.
- Rundberg, M. F., Enkefru, f. Fredriksson, sterbhus, VII. 4233,
C 18.
- › A., Löjtnant, sterbhus, II. 2350, C 16.
- Rundelius, H. C., Demoiselle, I. 2082, D 18.
- Rundqvist, H. O., Byggmästare, Cirk. 1364, B 18.
- › A. C., Enkefru, f. Ekengren, I. 1323, D 17.
- › A. C., Enkefru, f. Giers, IV b. 4019, G 16.
- › B. J., Notarie, sterbhus, IV. 1392, F 15.
- › C. G., Trädgårdsmästare, VIII. 4213, C 17.
- › A., Vaktmästare, VIII. 1303, B 17.
- Runnevall, N. L., Bokhållare, sterbhus, VI. 532, D 14.

- Ruth, G. M., Demoiselle, sterbhus, III. 1947, E 16.
 Ruus, H. I., Komminister o. Hofpredikant, I. 1973, E 17.
 » P. A., Komminister, sterbhus, XVI b. 3826, I 9.
 Ruuth, D. R., Konditor, sterbhus, XII c. 2745, B 14.
 Rydberg, C. C., Enkefru, f. Engström, XII c. 2736, B 12.
 » H., Enkefru, f. Lilja, sterbhus, XII a. 2557, D 12.
 » A., Grosshandlare, IV. 137, G 15.
 » C. H., Literatör, Cirk. 468, B 15.
 » F., Provincialläkare, I. 2101, C 18.
 Rydell, J. M., Skräddaremästare, XIII b. 3243, D 8.
 Rydén, J., Viktualiehandlande, IV. 800, F 16.
 Rydman, A. S., Enkefru, I. 1967, E 17.
 » J., Fröken, XIV a. 3822, E 7.
 Rydqvist, C. M., Advokatfiskal, III. 1418, E 14.
 » J. E., Kongl. Bibliotekarie, III. 1418, E 14.
 Rylander, L. G., Grosshandlare, XII c. 2712, B 13.
 » E. G., Handlande, XIII a. 3227, C 8.
 Ryska Missionen, II. 792, D 15.
 Rystedt, C. G., Ingeniör, I. 1847, D 17.
 Rytterskjöld, R., Major, sterbhus, VI. 1091, D 14.
 Rütterskiöld, G., Brukspatron, sterbhus, II. 2333, C 16.
 Råberg, P. O., Handlande, XVI b. 3860, J 9.
 Rådberg, C. F., Handlande, I. 1455, D 17.
 Råkström, C. G., Demoiselle, III. 922, E 16.
 Röhl, M., Demoiselle, sterbhus, II. 2397, D 16.
 » L. E., Enkefru, f. Elgström, sterbhus, IX. 4226, B 16.
 Rölander, P. U., Tapetserare, XII c. 2789, B 13.
 Rönnqvist, E. O., Fabrikör, I b. 3955, D 18.
 Rönstedt, F., Gravör, XII c. 2735, B 14.
 von Rök, L. I., Hofintendent, I. 1425, C 17.

S.

- Sahlberg, S., Ingeniör, sterbhus, I. 2091, D 17.
 » J. G., Skräddaremästare, II. 2253, D 16.
 Sahlin, A. G., Herr, sterbhus, IX. 4056, C 16.
 Sahlström, P. A., Ingeniör, sterbhus, IV. 1384, G 14.
 Salander, B. H., Med. Doktor, IV b. 3997, F 16.
 Salén, G. W., f. Kamerer, sterbhus, IX. 1121, B 15.
 Sallmén, C. S., Enkefru, f. Norling, XII c. 2809, B 14.
 Salmson, A., Gravör, I b. 3958, E 17.
 Salomonsson, J. C., Demoiselle, XII b. 2995, C 12.
 Samuelsson, M. C., Enkefru, f. Stenberg, II. 2281, C 16.
 » P., Handlande, I. 135, C 17.
 » I. P., Restauratör, XII b. 2562, D 12.
 » G. A., Stadsnotarie, XII e. 3062, B 9.
 Sandahl, C. J., Bataljonsläkare, III. 666, E 16.

- Sandahl, S. W., Enkefru, f. Nystrand, XVI b. 3918, K 9.
 > D. M., Fil. Doktor, sterbhus, XVI b. 3856, J 9.
 > A. F., Kamerer, IV b. 1589, G 16.
 > O. T., Med. Doktor, I. 946, C 18.
 > J. H., Revisor, IX. 1143, B 16.
- Sandberg, A. S. A., Enkefru, f. Svensson, II. 2337, C 16.
 > C., Enkefru, f. Glansberg, XII e. 2998, C 11.
 > E., Enkefru, f. Lundin, XII a. 2555, C 12.
 > J. A., Enkefru, f. Forsslund, sterbhus, XII c. 2651, B 13.
 > P. A. C., Handelsbokhållare, sterbhus, IV B. 4144, H 15.
 > A. E., Mamsell, II. 2322, D 16.
 > E., Mamsell, I. 1876, C 18.
 > J. G., Professor, sterbhus, III. 597, E 14.
 > F., Rektor, I. 2136, C 18.
 > G. W., Revisor, I. 1445, D 17.
 > G. L., Segelmakare, VII. 991, C 19.
 > J., Smed, XII c. 2620, B 13.
- Sandblad, N., Bergmästare, IV. 136, G 15.
- Sandelhielm, E., Fröken, XII a. 2531, C 12.
- Sandels, C. W., Hofstallmästare, III. 729, E 16.
 > C. A., Löjtnant, XVI b. 3885, J 9.
 > H. G., Slottsarkitekt, XVI a. 3927, J 8.
- Sanderholm, C., Enkefru, f. Berlin, III. 3584, E 15.
- Sandgren, L., Urfabrikör, XVI a. 3895, I 8.
- Sandman, Enkefru, Cirk. 309, C 18.
 > O. A., Husegare, I b. 4022, D 18.
- Sandström, G., Aktör, II. 2424, D 15.
 > C. A., Enkefru, f. Perlberg, I. 1888, D 17.
 > J. U., Enkefru, f. Brandt, sterbhus, XIV a. 3377, E 7.
 > A. P., Kamerer, II. 107, D 15.
 > C. A., Poliskommissarie, XIII b. 3118, C 8.
- Sandvall, P., Skräddare, III. 3644, E 15.
- Santesson, N. A., Tenngjutare, I. 1414, E 17.
- von Sass, J. F., Major m. m., sterbhus, I. 2154, D 18.
- Sasse, P. C., Stadsmäklare, II. 150, D 17.
- Saul, J. A., Snickaremästare, IX. 1164, B 16.
- Schacht, M. J. A., Hattstofferare, III. 876, E 16.
- Schæerström, A. S., Demoiselle, sterbhus, I. 1713, C 17.
- Schaffer, C. P., Lärftskramhandlande, III. 3621, E 15.
- Schager, A. C., Kongl. Sekreterare, I. 1448, D 17.
 > F. O., Underståhållare, IV b. 1576, H 15.
- Schalin, A. V., Grosshandl. o. Stadsmajor, IV. 1621, F 14.
- von Schantz, C., Protokollsekreterare, sterbhus, III. 1450, E 14.
- Scharlin, J. C., Fröken, IX. 4133, C 16.
- Scharp, A. M., Enkefru, II. 656, C 16.
 > M., Enkefru, f. Säfström, II. 443, C 16.
 > U., Enkefru, f. Lidman, III. 16, D 15.

- Scharp, C., Grosshandlare, III. 3582, E 14.
 › W. H., Grosshandlare, III. 1248, D 15.
- Schartau, J. W., Kapten, sterbhus, XIII a. 3041, C 9.
- Schau, P., Hofmästare, XIII a. 3258, B 8.
- Schedin, P., Fabrikör, II. 768, D 15.
- Scheffer, M. A. C. E., Hoffröken, sterbhus, X. 2505, H 15.
- Schefvé, Grosshandlare, sterbhus, Cirk. 287, F 14.
- Schelin, S., Enkefru, f. Kemner, III. 3535, E 15.
 › J. T., Magasinsförvaltare, I. 2145, E 17.
- Schenling, C. J., Lärftskramhandlande, IV. 580, G 14.
- von Schewen, M. T., Fru, f. Berg, II. 2208, C 16.
- Schierbeck, A. C., Mamsell, sterbhus, XIII b. 3376, D 7.
- Schildknecht, W., Kassör, XII c. 2662, B 15.
- Schirman, E. S., Fröken, Cirk. 3949, C 20.
- Schlaaf, P., Skeppsklarerare, VI. 495, E 14.
- Schlachter, C. S., Enkefru, f. Furuström, XIII a. 3222, C 9.
- Schlyter, M. L., Enkefru, f. Fredholm, XII c. 2822, B 14.
 › J. W., v. Häradshöfding, sterbhus, XVI a. 4112, J 8.
- Schlytern, M., Enkefru, VII. 1192, B 19.
 › Öfverinspektör, I. 156, C 18.
- Schmalz, Julius, Herr, XVI a. 4160, K 8.
- Schmidt, E., Enkefru, f. Ditzinger, I. 1708, C 17.
 › L., Fröken, VII b. 3957, C 20.
 › A. A., Grosshandlare, I. 1851, D 17.
 › J. F. H., Grosshandlare, I. 2164, E 17.
 › J. G. W., Grosshandlare, sterbhus, II. 2433, D 16.
 › C. J. P., Handlande, XII c. 2793, B 14.
 › C. C., Justitieråd, sterbhus, II. 1920, D 15.
 › H., Lektor, Cirk. 1333, B 18.
- Schmiedte, C. A., Bryggare, sterbhus, IV. 391, G 15.
- Schneidler, C. E., Handlande, I. 917, C 18.
- Schnell, F., Spegelfabrikör, I. 816, D 18.
- Scholander, F. W., Professor o. Riddare, III. 1048, D 15.
- Schosty, J. F. Lärftskramhandlande, III. 746, E 15.
- Schouger, J. G., Grosshandlare, II. 680, D 16.
- von Schulzer, O. G., Major, Cirk. 278, F 14.
- Schröder, G., Bruksegare, sterbhus, III. 1546, E 14.
 › A., Brukspatron m. m., IV b. 4002, G 16.
 › J. F., Kryddkramhandlare, sterbhus, Cirk. 296, E 14.
 › O. M., Snickaremästare, XII c. 2913, B 14.
- Schuberth, J. G., Plåtslagaremästare, IV b. 1543, F 16.
 › O. E., Plåtslagaremästare, sterbhus, III. 3556, E 14.
 › M. B., Vågmästare, I. 1452, D 17.
- Schuknecht, G. A., Artist, XII e. 3132, C 10.
- Schuldheis, A. E., Kammakare, XIII b. 3265, D 8.
 › W., Vinhandlande, III. 3661, E 15.
- Schulte, F., Kantor och Klockare, I. 2012, E 17.

- af Schultén, O., Friherre, President, Cirk. 1391, B 19.
- Schultz, A. F., Klädeskramhandlande, III. 616, D 15.
- Schultzberg, E. M., Kyrkoherde m. m., VIII. 4163, B 18.
- Schultze, O. L., Målaremästare, XVI a. 3893, I 8.
- von Schulzenheim, C., Kapten, III. 1896, D 15.
- Schumacher, C. W., Bagaremästare, III. 3405, E 16.
- Schuman, A., Bagaremästare, III. 3651, E 14.
- Schwan, H. N., Brukspatron, I. 2111, D 17.
- › G. R., Grosshandlare, I. 1962, D 17.
- › K. A., Kapten, I. 1836, D 17.
- › J. G., Kommendör, III. 992, E 16.
- › N., Statsråd, IV. 39, G 14.
- Schwartz, D. S., Enkefru, XII c. 2710, B 15.
- › J., Enkefru, f. Fredriksson, XVI a. 4122, K 8.
- › W. M., Enkefru, f. Lutteman, XVI b. 3900, K 9.
- › K. R., Kontrollör, sterbhus, II. 931, E 17.
- von Schwerin, M. C., Enkegrefvinnna, f. Ramsay, II. 779, D 15.
- › E. D., Friherrinna, sterbhus, Cirk. 1347, B 18.
- › T. B., Grefve, Öfverste, IV. 124, F 15.
- Schwieler, C., Brukspatron, III. 797, E 16.
- › C. A. H., Grosshandlare, III. 623, E 16.
- Schück, L., Enkefru, f. Sjöberg, III. 3625, E 15.
- Schüt, R., Generalkonsul, sterbhus, IV. 560, G 14.
- Schütz, Konditor, II. 240, C 17.
- Schützzerantz, J. H., Ståthällare, III. 879, E 16.
- Schyberg, S. G., Expeditionssekreterare, IX. 1180, B 15.
- Schylander, C. F., Skräddaremästare, II. 76, D 15.
- Schäfer, A., Målaremästare, IV b. 1547, F 16.
- Schölin, J. C., Enkefru, f. Andersson, XVI a. 3914, J 8.
- Schön, C. M., Bankokassör, III. 665, E 16.
- Schöning, C. J., Hofrättsråd, II. 1953, D 15.
- Schönow, A. C., Enkefru, f. Carlsson, Cirk. 1363, B 18.
- Schönström, U., Öfversteenka, f. Falkenberg, Cirk. 286, F 14.
- Schös, E., Demoiselle, XIII b. 3126, C 7.
- Sederholm, H. F., Expeditionssekreterare, I. 506, E 17.
- › F. M., Öfversteenka, sterbhus, I. 806, D 18.
- Seedorff, C. F., Enkefru, II. 2496, E 16.
- Sefbom, D., Älderman, I. 209, E 17.
- Sefström, Professor m. m., sterbhus, II. 354, C 15.
- Segerdahl, S. C., Fru, sterbhus, XIII a. 3021, C 8.
- Segerstedt, U. J., Kamerer, sterbhus, Cirk. 1242, B 16.
- Segerström, K. A., Tandläkare, sterbhus, IX. 1112, B 15.
- Sehlstedt, E., Tullförvaltare, I. 2139, C 18.
- Sehman, R. A., Enkefru, f. Sjöberg, IV. 376, H 15.
- Seippel, B. O., Grosshandlare, XII c. 2661, B 13.
- › J. F., Krigsråd, sterbhus, I. 535, E 17.
- Sellman, C. L., Grosshandlare, Cirk. 314, C 18.

- Selmgren, J., Enkefru, f. Heggberg, I. 959, C 19.
 Sergel, C. A., Kapten, sterbhus, II. 2393, C 16.
 Seth, K., Kamerer, I. 2160, D 18.
 Setterlund, E. J., Enkefru, f. Pettersson, I. 2191, D 18.
 Settervall, C. F., Grosshandlare, Cirk. 373, C 16.
 › J. W., Grosshandlare, Cirk. 1325, B 17.
 Severin, J., Grosshandlare, XII c. 2756, B 13.
 › E. S., Notarie, IV. 1474, F 16.
 Sidenbladh, E., Sekreterare, I. 1951, D 17.
 Sifvert, A. W., Jernkramhandlande, VII b. 1639, C 19.
 Signell, A. U. R., Enkefru, f. Johannesson, VII b. 4003, C 19.
 Silfverling, A., Löjtnant, I. 1423, E 17.
 Silfverskiöld, H., Fröken, XIII a. 3225, C 9.
 › C. S., Hofstallmästare, XIII a. 3078, C 9.
 Silfversparre, W., Kanslist, I. 1873, D 17.
 › C. J., Sekreterare, V. 1044, C 16.
 Silfverstolpe, L., Enkefru, f. Petersson, XVI b. 3718, I 9.
 › G. L., Riddarhuskanslist, sterbhus, IV. 568, G 14.
 › I. D., Öfverste, IV. 35, G 14.
 Siljeström, P. A., Rektor, III. 813, E 16.
 Sillén, N. D., Aktuarie, XII e. 2985, C 11.
 › L. G., Statskommissarie, III. 633, D 15.
 Simonsson, C. G., Bryggare, sterbhus, VI. 1680, D 15.
 › A. C., Enkefru, f. Burman, III. 77, E 14.
 Simson, S. L., Enkefru, V. 1032, C 15.
 Sjöberg, A. F., Bryggmästare, III. 3600, E 15.
 › M. C. W., Enkefru, f. Laurent, XII a. 2564, C 12.
 › J. G., Grosshandlare, sterbhus, I. 545, E 17.
 › J. O., Grosshandlare, I B. 1672, C 19.
 › P. A., Hattstofferare, III. 691, E 16.
 › G. E., Herr, VII B. 1698, C 19.
 › G., Lektor, I. 2122, D 17.
 › J. F. L., Musikdirektör, VII. 4168, B 17.
 › A. G., f. Sjötullvaktmästare, sterbhus, IX. 4103, B 15.
 Sjöbergh, C. R., Revisor, sterbhus, V. 1020, C 15.
 Sjöblom, A., Färgerifabrikör, sterbhus, XII e. 2957, B 12.
 › J. L., Trädgårdsmästare, VII. 4229, C 18.
 Sjöding, A., Kyrkoherde, I. 1880, C 18.
 Sjögren, C. V., Bokhållare, XIII b. 3188, C 7.
 › M. R., Enkefru, f. Eriksson, IV. 1478, F 16.
 › R. W., Grosshandlare, XVI b. 3769, J 9.
 › C. J., Handlande, XII c. 2853, B 14.
 › J. L., Kammartjenare, IV. 855, G 15.
 › J. G., Klädeshandlande, sterbhus, IX. 1116, B 16.
 Sjöholm, P. G., Handlande, VII. 4151, C 19.
 Sjölin, E., Fröken, IV B. 4190, H 15.
 › G., Ingeniör, IV b. 1545, F 17.

- Sjöstedt, C. M., Enkefru, sterbhus, III. 622, E 14.
 › G. C., Enkefru, I. 2170, D 18.
- Sjösteen, M., Enkefru, f. Sjösten, II. 2484, D 16.
- Sjöstrand, W., Fröken, IX. 4095, B 16.
 › D., f. Rektor, sterbhus, XVI a. 3850, I 8.
- Sjöström, A. C., Kopparslagaremästare, sterbhus, XIV a. 3372, D 6.
 › E. A. G. F., Lärare, II. 2408, D 16.
- Skiöldebrand, Ch., Grefvinna, f. Ennes, IV. 138, F 15.
- Skogberg, L. F., Grosshandlare, I. 2196, D 17.
- Skoglund, H. D., Enkefru, III. 625, D 15.
 › F. W., Grosshandlare, I. 1950, C 18.
 › C., Sadelmakaremästare, XIII a. 3223, C 9.
 › E. A., Sadelmakaremästare, XIII a. 3240, C 9.
- Skogman, C. J. A., Kaptan, III. 1434, E 14.
- Skotte, C. B., Enkefru, f. Johansson, VIII. 1237, B 17.
- Skånberg, C. E., Artist, sterbhus, XVI b. 3740, I 9.
 › C. H., Kongl. Kammarmusikus, XIII b. 3083, C 8.
- Sköldberg, P., Hofsekreterare, III. 78, E 15.
- Sköldström, C. J., Sadelmakaremästare, XII c. 2833, B 13.
- Slättengren, M. W., Enkefru, f. Ståuss, XII c. 3059, A 14.
- Slöör, H. och A., Fröknar, I b. 3993, E 18.
 › J., Handlande, I. 1728, C 17.
- Smedberg, J. C., Fröken, sterbhus, VII. 4162, C 18.
 › O., Skräddaremästare, II. 47, D 15.
 › C. T., Spegelfabrikör, XIII b. 3177, C 8.
- Smerling, G. F., Grosshandlare m. m., Cirk. 332, C 17.
 › G., Handlande, III. 1074, E 16.
- Smidt, C. M., Tapetsreraremästare, V. 541, C 15.
- Smitt, J. W., Generalkonsul, II. 1810, D 15.
 › F. A., Professor m. m., III. 3632, E 14.
- Snoilsky, S., Enkegrefvinna, f. Cederström, XII a. 2536, D 12.
- Sokoloff, A., Rysk Pastor, II. 772, D 16.
- Solter, I. A., Fru, f. Andersson, sterbhus, I. 1721, C 17.
- Sommelius, U. S., Fru, f. Widbeck, IV. 217, F 16.
 › G., Grosshandlare, V. 542, C 15.
- Sondén, C., Enkefru, f. Åkerman, II. 2375, D 16.
- Sonntag, F., Grosshandlare, III. 3562, E 15.
- Sowelius, F., Konsul, I. 786, E 18.
- Spaak, I. A., Bryggare, XII a. 2513, C 12.
 › A. M., Enkefru, f. Schultheis, II. 2218, C 16.
- Spak, H. F., Kamerer, sterbhus, I. 1798, D 17.
- Spanier, E., Enkefru, f. Wahlström, VIII. 1344, B 17.
- Sparre, G. A., Grefve, Justitieråd, Cirk. 327, C 17.
- Sparrman, J. A., Brukspatron, sterbhus, XIV a. 3380, E 6.
- Spetz, A. C., Enkefru, f. Bolin, II. 815, D 16.
- Spira, C., Enkefru, f. Ahlin, III. 3474, E 15.
- Spolander, G. C., Enkefru, f. Åkerblom, II. 193, E 17.

- Spolander, E. W., Handlande, I b. 4173, D 18.
 > C. P. A., Sockerbruksidkare, III. 610, D 14.
 Spong, A. M., Litograf, I. 1750, D 17.
 Sporrang, C. C., Gördelmakare, sterbhus, VII. 1200, C 18.
 Spross, I. G., Fabrikör, II. 693, D 16.
 Spångberg, M. A., Enkefru, f. Täström, XII e. 3076, C 10.
 > J., Lektor m. m., VIII. 4135, B 17.
 > C. F., Älderman, IV. 29, F 14.
 Staaff, P., Advokatfiskal, I. 219, C 19.
 > C., Major m. m., sterbhus, XIII b. 3279, C 8.
 Staberg, J., Stenhuggaremästare, II. 2358, D 16.
 Staël von Holstein, M. G., Kammarherre, II. 681, C 16.
 Stafhell, L. M., Enkefru, X. 2487, H 15.
 Stafverberg, A. L., Enkefru, f. Keysendahl, III. 49, D 15.
 Stagnell, P. E., Med. Doktor, sterbhus, VIII. 1332, B 18.
 Stahl, C. H. W., Språklärare, sterbhus, XII b. 2972, C 12.
 Stahlman, J. G., Kongl. Kock, II. 455, C 16.
 Stahre, L., Apothekare, II. 2235, C 16.
 > L., Grosshandlare, II. 161, D 17.
 > N. A., Handlande, VII. 4092, C 19.
 > S. W., Kamerer, sterbhus, II. 361, C 16.
 Stange, T., Grosshandlare, XII b. 2593, C 12.
 Stangenberg, F. A., Herr, I. 2202, D 17.
 Stanzen, B. C., Enkefru, f. Littman, XII c. 2906, B 14.
 Stapelfelt, C. A. F., Grosshandlare, IV B. 4024, G 16.
 Stark, U., Enkefru, f. Nyström, III. 127, E 16.
 > P. O., Handlande o. Riddare, VIII. 1235, B 18.
 > C. P. A., Skeppsklarerare, II. 2478, E 16.
 Statlander, R. W., Bokbindaremästare, I. 1816, D 17.
 Stavenow, D., Grosshandlare, XIII b. 3124, C 7.
 Stedingk, M., Enkefriherrinna, I. 1799, D 17.
 Stegeman, C., Grosshandlare, IV. 382, G 15.
 Steinvall, M. L., Grosshandlare, I. 1622, E 17.
 Sten, M., Enkefru, f. af Wetterstedt, XII c. 2867, B 14.
 > O. W., Murare, XII c. 2677, B 15.
 Stenberg, S. F., Byggmästare, XVI b. 3751, I 8.
 > A. C., Demoiselle, sterbhus, I. 1874, D 17.
 > H. och W., Demoiseller, I. 1685, E 17.
 > C., Direktör, II. 2272, D 15.
 > P., Grosshandlare, sterbhus, IX. 1126, A 16.
 > S. A., Grosshandlare, XII c. 2803, B 14.
 > S. J., Grosshandlare, I. 2031, C 18.
 > S., Professor m. m., IV. 1349, H 15.
 > J., Stadsmäklare, III. 919, F 15.
 Stenhammar, P. U., Arkitekt, I. 1857, D 17.
 Stenhård, L., Kammarkrifvare, XVI a. 4228, K 8.
 Stenius, S. O. C., Demoiselle, sterbhus, II. 763, D 15.

- Stenius, D., Handlande, I. 198, C 18.
 Stenkilsson, B., Enkefru, f. Eriksson, XII e. 2944, B 12.
 Stenmark, F., Sekreterare, IV. 1359, G 14.
 Stenqvist, C. M., Förvaltare, I. 1427, C 17.
 Stenström, E., Fabrikör, sterbhus, II. 817, C 16.
 › K. J., Grosshandlare, VII. 1026, C 19.
 › P. A., Snickaremästare, IX. 1089, B 16.
 Sterkij, S. U., Hofkamerer, sterbhus, III. 428, D 15.
 › F. A., Kapten, II. 1890, E 17.
 › V. L., Kongl. Sekreterare, I. 2403, E 17.
 Sternhardt, J. C., Fru, f. Hardell, sterbhus, IV b. 4008, F 16.
 Stiegler, I. H. G., Handlande, XII c. 2934, B 13.
 Stille, J. A., Instrumentmakare, VIII. 1265, B 18.
 Stjernberg, U. L., Demoiselle, sterbhus, XII B. 2563, D 12.
 von Stjernstedt, C. S., Friherrinna, f. von Gedda, Cirk. 282, F 14.
 › H. S., Friherre, sterbhus, VI. 511, E 14.
 › L., Friherre, Hofrättsråd, I. 760, E 17.
 Stjernstolpe, I. M., Expeditionsskreterare, IV. 84, F 14.
 von Stockenström, C., Bruksegare, I. 1959, C 18.
 Stockman, C. U., Enkefru, f. Fougel, sterbhus, XII c. 2880, B 14.
 Stolpe, K., Kamererare, XVI b. 3791, I 8.
 Strand, E. B., Mamsell, III. 3572, E 15.
 Strandberg, F. A., Handelsbokhållare, XIII b. 3233, C 8.
 › C. G., Justitieråd m. m., IV. 1636, F 16.
 › O., Premieraktör, Cirk. 456, B 15.
 › N. F., Skådespelare, XVI a. 4177, K 8.
 Strehlenert, A. W., Byggmästare, XVI b. 3762, I 8.
 › C., Kramhandlande, II. 60, D 15.
 Strindberg, O. A., Fil. Doktor, XIII b. 3268, C 8.
 › J. L., Kryddkramhandlare, IV. 393, G 15.
 Strinnholm, A. S., Enkefru, f. Zimmerman, I. 1743, C 17.
 von Strokirch, M. C., Enkefriherrinna, sterbhus, I b. 1671, D 19.
 › E., Fröken, II. 742, E 16.
 Stråle, N. W., Justitieråd m. m., sterbhus, V. 526, C 15.
 › W., Landshöfding, V. 1647, C 15.
 Ström, L. W., Bokhållare, II. 2444, D 16.
 › D., Brukspatron, sterbhus, IV. 40, G 14.
 › U. C., Jungfru, XII c. 2733, B 14.
 › J. A., Handlande, III. 3606, E 15.
 af Ström, I. A., Hofjägmästare m. m., arfvingar, IX. 4052, B 16.
 Ström, C. F., Litograf, II. 962, D 17.
 › A., Notarie, III. 3588, E 15.
 › J. R., Registrator, XVI a. 4245, J 7.
 › E. H., Stallmästare, IX. 1165, C 16.
 › C. F., Trädgårdsmästare, XII c. 2830, B 14.
 Strömberg, M., Demoiselle, I. 2120, C 18.
 › C., Enkefru, f. Helat, I. 1682, E 17.

- Strömberg, W., Enkefru, f. Scharp, I. 2150, D 18.
 > C. J., Kaptän, II. 19, D 16.
 > G., Skräddaremästare, VII. 4208, C 19.
 > J. A., Tobakshandlande, III. 3549, E 15.
- Strömmer, C. E., Magasinsföreståndare, I. 2123, D 18.
- Strömvall, F. O., Kronouppbördskommissarie, I. 1776, C 17.
- Stuebeke, A. M. C., Skomakaremästare, II. 733, C 16.
- Sturm, F., Juvelerare, IV. 397, G 15.
 > L., Juvelerare, III. 147, E 16.
- Sturzen-Becker, W., Fil. Doktor, II. 2438, D 16.
- Ståhl, C. F. O., Byggmästare, II. 2359, D 16.
- Stähle, M. M. C., Enkefru, f. Nettelblad, II. 2309, D 16.
- Stål, A., Grosshandlare, XII c. 2640, B 13.
 > B., Mamsell, XII c. 2652, B 13.
 > C., Öfverste, Kommandör, II. 2450, D 16.
- Stålhammar, A., Kaptän, IX. 1082, B 13.
 > F. F., Källaremästare, I. 2048, C 18.
 > C. H. R., Notarie, VIII. 1326, B 17.
 > C. P., Smedsmästare, VIII. 4111, B 17.
- Stålhand, G. F., Kassör, XII a. 2567, C 12.
- Suber, C. W., Enkefru, f. Isberg, sterbhus, XVI a. 4123, K 8.
- Sucksdorff, H., Kramhandlande, sterbhus, Cirk. 1034, B 15.
- Sundberg, C., Demoiselle, sterbhus, IV. 819, G 16.
 > E. A. F., Kamerer, IX. 4072, B 15.
 > J., Sjökapten, XII c. 2671, B 13.
 > G. A., Älderman, sterbhus, VI. 501, E 14.
- Sundborg, C. G., Cirk. 408, B 15.
- Sundbäck, G., Enkefru, f. Tingstedt, III. 74, E 15.
- Sundel, I. M., Enkefru, f. Börtzell, XII c. 2777, B 12.
 > O., Litograf, IV. 444, F 16.
- Sundelius, P. E., Snickaremästare, I b. 1630, D 18.
- Sundell, W. C., Konditor, II. 755, E 16.
 > J. O., Rådhuskanslist, IV. 841, G 15.
- Sundeman, B., Enkefru, f. Spross, III. 3494, E 15.
- Sundén, C. L., Enkefru, f. Täberg, XIII a. 3295, D 9.
- Sundevall, J., Sekreterare, sterbhus, II. 360, C 16.
- Sundgren, C., Enkefru, f. Johansson, VII. 4058, C 19.
 > C. G., f. Hofkapellist, XII a. 2516, C 12.
- Sundin, L. M., Demoiselle, sterbhus, II. 2284, C 16.
 > S. A., Enkefru, f. Svennberg, I. 2001, D 18.
 > Z., Revisor, sterbhus, III. 603, E 14.
- Sundqvist, R. N. H., Handlande, XII c. 2694, B 13.
 > O., Sadelmakare, XII c. 2886, B 14.
 > A., Traktör, sterbhus, IV. 586, G 14.
- Sundstedt, J. L., Löjtnant, XIII b. 3106, D 7.
 > C. C., Vaktmästare, I b. 1631, D 18.
- Sundström, C., Grosshandlare, III. 3499, E 15.

- Sundström, C. R., Handlande, IV. 589, G 15.
 > G. R., Herr, II. 2390, D 16.
 > C. G., Klädeshandlande, IV b. 4015, G 16.
 > C. A., Konstförvandt, I. 1432, C 17.
 > P. E., Landssekreterare, III. 241, E 14.
 > C. A., Polisintendent, IX. 1194, B 17.
 > J. M., Ångslupsbefälhafvare, III. 3639, E 14.
 Sunesson, Med. Doktor, Cirk. 297, E 14.
 Sunnerdahl, A. P. E., Grosshandlare, Cirk. 1305, B 17.
 Sutthoff, C. R., Grosshandlare, sterbhus, III. 3710, E 14.
 Svahn, C. W., Lektor, III. 3565, E 15.
 Svala, P. F., Vaktmästare, XIV a. 3328, E 7.
 Svalin, O. A., Med. Doktor, Cirk. 343, C 16.
 Swan, A. E., Handlande, XVI b. 3741, I 8.
 Svanberg, F., Bokbindare, II. 643, D 15.
 > C. H., Bokhandlande, IV. 399, G 15.
 > A. U., Grosshandlare, IX. 4236, B 15.
 > A. G., Handskmakaremästare, II. 2383, D 16.
 Svanbom, W. F., Skollärare, XVI a. 3907, J 8.
 Svanbäck-Mejjer, E., Fru, f. Björnram, I. 1928, C 18.
 Svanström, C. G., Badaremästare, IV. 409, G 16.
 > F., Bokhandlande, Cirk. 1199, A 16.
 > J., Regementshästläkare, I. 534, E 17.
 > C. F., Snickaremästare, sterbhus, XVI a. 4159, K 8.
 Swartz, J., Enkefru, f. Fredriksson, XVI a. 4122, K 8.
 Svedberg, M. M., Enkefru, f. Lagergren, XII c. 2740, B 13.
 Svedbom, P. E., Rektor, VI. 579, D 14.
 Svedelius, A. C., Grosshandlare, I. 1571, D 18.
 > P. G. H., Handlande, VII. 975, C 18.
 > P. G., Kyrkoherde, sterbhus, II. 351, C 16.
 Svedin, C. W., Enkefru, f. Haglund, XVI a. 3897, I 8.
 Svedman, F., Byggmästare, XVI b. 3712, H 9.
 Svenonius, C. S., Enkefru, f. Sundström, I. 1717, C 17.
 Svensson, C. A., Arbetskarl, II. 2229, C 16.
 > G. R., Bryggare, XII c. 2301, B 15.
 > G., Brännmästare, IV. 1469, F 16.
 > A. E., Enkefru, f. Neukirch, XII a. 2571, C 12.
 > B., Enkefru, f. Funch, XVI b. 3844, J 9.
 > I. M., Enkefru, f. Jansson, XII c. 2924, B 14.
 > K. U., Enkefru, f. Pettersson, I. 1676, E 17.
 > M. C., Enkefru, f. Sundin, II. 2422, D 16.
 > A., Fabrikör, VII. 4169, C 18.
 > J., Handlande, IV b. 1544, F 16.
 > S. A., Handlande, XVI b. 3761, I 8.
 > J. och G., Husegare, VII. 4081, C 19.
 > L., Husegare, I. 1440, C 17.
 > L. P., Husegare, VIII. 4094, C 17.

- Svensson, S., Husegare, XIII b. 3115, C 7.
- > F., Kontorsskrifvare, I. 1961, D 18.
 - > G., Källaremästare, XIII a. 3689, C 10.
 - > C. A., Läderhandlande, XII c. 2647, B 12.
 - > W., Mamsell, Cirk. 1031, B 15.
 - > S., Maskinist, II. 2461, D 16.
 - > G. O., Notarie, I. 2030, D 18.
 - > P. R., Prost, sterbhus, XII c. 2800, B 15.
 - > C. J., Restauratör, II. 2471, D 16.
 - > O., Snickaremästare, XII e. 3079, C 10.
 - > C. P., Tapetseraremästare, I. 1903, C 18.
 - > F. A., Vaktmästare, XII c. 2953, B 13.
 - > P. J., Öfverkypare, sterbhus, XVI a. 4037, K 8.
- von Sydow, R., Grosshandlare, I. 187, E 17.
- > A. E., Öfverste, sterbhus, II. 745, E 16.
- Sylvan, T. L., Lagman, Cirk. 1390, B 19.
- Sätherberg, H., Professor, I b. 4016, D 18.
- Säthersten, A. M., Enkefru, f. Hultman, III. 1877, D 15.
- Sätterholm, N., Skräddaremästare, I. 498, D 18.
- Söderberg, C. N., Arkitekt, sterbhus, XIV a. 3330, D 7.
- > A. M., Enkefru, sterbhus, VIII. 1385, B 17.
 - > E. B., Enkefru, sterbhus, I. 1746, D 17.
 - > L. F., Enkefru, f. Norberg, Cirk. 1388, B 18.
 - > M., Enkefru, f. Long, sterbhus, VII. 1492, C 19.
 - > M. M., Enkefru, sterbhus, IV b. 1539, H 15.
 - > J., Fabriksidkare, XII c. 2996, B 15.
 - > C., Fröken, I b. 4050, E 17.
 - > P. O., Grosshandlare, sterbhus, III. 3527, D 15.
 - > N. G., Handlande, Cirk. 1346, B 17.
 - > E., f. Kammarlakej, XII c. 2615, B 13.
 - > J., Murare, sterbhus, XII c. 3125, A 14.
 - > A., Snickare, Cirk. 457, B 15.
 - > I. T., Trädgårdsmästare, XII c. 2678, B 14.
 - > G. A., Vaktmästare, sterbhus, III. 606, E 14.
 - > G., Öfverintendent, IV. 1511, G 15.
- Södergren, J. U., Assessor, V. 470, B 15.
- > S. E., Demoiselle, I. 1946, D 18.
- Söderhjelms, G. A., Expeditionssekreterare, IV. 447, F 16.
- Söderholm, A., Handlande, II. 929, E 17.
- > J., Häradshöfving, IV. 1504, F 14.
- Söderling, C. F., Skräddaremästare, XII a. 2510, C 12.
- > J., Öfverste m. m., sterbhus, IV b. 1598, H 15.
- Söderlund, S. C., Enkefru, f. Nettelblatt, II. 2381, D 16.
- > I. E., Hofintendent, sterbhus, II. 2415, D 16.
 - > A. J., Kammarvaktmästare, III. 1426, E 14.
 - > A. W., Kassör, XVI b. 3838, J 9.
 - > C. J., Mamsell, I b. 1617, E 17.

- Söderman, C. A., Bildhuggare, X. 2497, H 14.
 » S., Enkefru, f. Hägg, XVI a. 3891, I 8.
 » J. A., Kormästare, sterbhus, XII a. 2502, C 12.
 » P. W., Sjökapten, XII c. 2802, B 14.
 » J. P., Traktör, XII c. 2731, B 14.
 Södermark, J. P., Löjtnant, Cirk. 412, B 15.
 Söderstedt, C. W., Enkefru, f. Blomqvist, II. 2240, D 16.
 Söderström, A. F., Bokhållare, VIII. 4099, B 18.
 » F., Enkefru, f. Nilsson, I. 2142, C 18.
 » A. J., Grosshandlare, VIII. 4145, B 17.
 » C. C., Grosshandlare, IV. 870, G 15.
 » C. W., Grosshandlare, sterbhus, XIII a. 3070, C 9.
 » G. O., Handlande, XII c. 2905, B 13.
 » P., Hattmakare, IV. 838, G 16.
 » J. O., Instrumentmakare, XVI b. 3361, J 9.
 » L. P., Snickaremästare, II. 941, E 17.
 » C. U., Älderman, VIII. 1266, C 18.
 Söllscher, J. N., Advokatfiskal, sterbhus, I b. 1655, D 19.
 Sörensen, N. G., Grosshandlare, IV. 2083, F 16.
 Sörling, O., Artist, XIII a. 3672, C 10.
 Sörman, M. M., Enkefru, f. Ljusberg, Cirk. 300, C 19.

T.

- af Tahnström, Kansliråd, Cirk. 257, G 14.
 Talén, C. G., Major, I b. 1625, E 18.
 » C. F. D. H., Öfverkonstapel, I b. 3998, E 18.
 von Tarrack, F. L. G., Minister, I. 159, C 18.
 Tarras, J. E., Sjökapten, I. 1801, D 17.
 Taube, A. F., Grefve, XIII b. 3237, D 8.
 » F. M. A., Grefvinna, f. Strokirk, II. 1, D 15.
 » C. H., Ministerenka, f. Krüger, I. 223, C 17.
 » O. F., Öfverstelöjtnant, II. 2482, E 16.
 Taubs, J. F. F., Kramhandlande, sterbhus, II. 359, C 16.
 Taxén, S. C., Fröken, III. 3548, E 15.
 Tegnér, E. A., Grosshandlare, IV b. 4030, H 15.
 Telander, C., Häradshöfding, sterbhus, Cirk. 1221, C 20.
 Tempelman, O., Kamerer, III. 59, E 15.
 » G., Kassör, III. 3428, E 15.
 » V., Notarie, IV. 617, H 15.
 Temptander, S., Justitieråd, II. 194, E 17.
 Tengelin, J. T., Fabrikör, sterbhus, I B. 1610, E 18.
 Tengroth, H. T., Grosshandlare, I. 1827, D 17.
 Ternberg, J., Kassör, IV. 44, F 14.
 Tersmeden, M. C. E., Fröken, sterbhus, IV. 1410, F 14.
 Tesche, A. C., Enkefru, sterbhus, Cirk. 1017, B 15.
 Thalén, P. A., Fabrikör, sterbhus, VII. 4124, C 18.

- Thalén, E., Mamsell, XIV a. 3327, E 7.
 Tham, A., Enkefru, f. Wallöf, II. 2442, D 16.
 » M. C., Enkefru, f. Chemnitz, II. 2251, D 16.
 Tharmouth, H. E. och F. A., Mamseller, II. 22, C 15.
 Thawenius, E. T., Byggmästare, IX. 1153, B 16.
 Thedenius, K. F. R., Lektor, XIII a. 3381, D 9.
 Theel, E., Demoiselle, III. 605, E 14.
 Thegerström, H. E., Grosshandlare, II. 1884, E 17.
 » J. R., Grosshandlare, IX. 4230, B 16.
 Thelander, A. B., Enkefru, f. Stolpe, III. 3417, E 15.
 Thelin, E., Vaktmästare, III. 3612, E 15.
 Thelning, C., Medicinalråd m. m., sterbhus, II. 413, E 16.
 Themptander, H. L., Fröken, sterbhus, XIV a. 3351, D 6.
 » O. R., Sekreterare, I. 2086, D 17.
 Theorell, S. L., Kammarråd, sterbhus, II. 976, D 17.
 Thim, L. U., Krigsrådinna, f. Zetterström, II. 205, D 16.
 Thingren, C. M., Boktryckare, sterbhus, XII c. 2641, B 14.
 Tholander, I. A., Notarie, II. 226, C 17.
 Thollander, A. F., Häradshöfding, XIV a. 3370, E 6.
 Thomas, J. E., Byggmästare, I. 1697, C 17.
 Thomée, C., Enkefru, f. Klinteberg, III. 1451, E 14.
 » S. R. U., Enkefru, f. Chrysanter, XII c. 2896, B 15.
 Thomsen, H. J., Hyrkusk, I. 852, D 18.
 Thorell, J., Fabrikör, IX. 1150, B 16.
 » R., v. Häradshöfding, III. 3395, E 16.
 Thorlin, J. F., Fabrikör, IV. 1476, G 16.
 Thorling, C. G., Handlande, XVI b. 3848, J 9.
 Thorman, A., Grosshandlare, sterbhus, IV. 572, G 14.
 Thornberg, G. A., Tapetserare, VI. 1022, D 14.
 Thorndahl, I. T., Enkefru, f. Karin, XII c. 2834, B 13.
 Thorsell, C., Enkefru, f. Wennberg, VII b. 1654, C 19.
 » E. B., Kapten m. m., VIII. 4180, B 17.
 Thorsén, C., Enkefru, f. Olsson, III. 3536, E 15.
 Thunberg, S. W., Demoiselle, IV. 1399, F 14.
 » E. M., Kammarfru, sterbhus, XIII b. 3163, D 8.
 » L., Vaktmästare, XII c. 2843, B 12.
 Tibelin, J., Vaktmästare, XII c. 2901, B 14.
 Tiderman, C. J., f. Vaktmästare, sterbhus, XIV a. 3355, E 7.
 Tidervall, M. L., Fru, f. Hanning, IV. 212, F 14.
 Tideström, G., Kryddkramhandlande, III. 238, E 16.
 Tidström, C. W., Bokbindaremästare, IX. 1159, B 15.
 Tigerhjälm, E., Fru, f. Nordengren, IX. 1075, B 16.
 Tillberg, J. G., Kommissionär, XIII a. 2961, C 10.
 Tillman, C., Kramhandlande, IV. 122, G 14.
 Tingberg, B. F., Kommissarie, sterbhus, IV. 1468, F 16.
 Tiselius, D. H., Handlande, VIII. 1271, C 18.
 Tisell, S., Enkefru, f. Busch, I. 1109, C 18.

- Tjäder, E. G., Handlande, I. 1523, E 17.
 » L. G., Handlande, I. 1522, E 17.
 Tornérhjelm, L. F., Enkefru, f. Bevin, XVI b. 3725, I 9.
 » C., Kongl. Sekreterare, II. 2463, D 16.
 Torsslow, O. U., Skådespelare, sterbhus, III. 3477, E 15.
 Tottie, S. A., Enkefru, f. Grape, XII c. 2895, B 14.
 » C. P., Grosshandlare, sterbhus, XII c. 2902, B 13.
 Tourén, S., Enkefru, f. Eklund, XVI b. 3697, I 9.
 Tribler, D. W., Bergsråd m. m., sterbhus, IV. 458, F 16.
 Troili, G. U., Professor, sterbhus, II. 2419, D 16.
 Trägårdh, R., Landssekreterare, IV. 1369, G 14.
 Tull, N. P., Segelmakare, II. 2256, C 16.
 Tullgren, H. O., Enkefru, f. Ågren, XII c. 2966, B 13.
 Tunborg, F. V., Handlande, IV. 1395, G 14.
 af Tuneld, C. E., Stadskommissarie m. m., IV. 387, G 15.
 Tydén, J. H., Komminister, I. 515, E 17.
 » F. O., Revisor, XIII b. 3082, C 8.
 Tyska S:t Gertruds Församling, IX. 1183, B 15.
 » » » II. 1184, E 17.
 » » » XIV a. 3306, E 7.
 » » » XIV a. 3307, E 7.
 » » » XIV a. 3308, E 7.
 » » » XIV a. 3309, E 7.
 » » » XIV a. 3310, E 7.
 » » » XIV a. 3311, E 7.
 » » » XIV a. 3312, E 7.
 Tägtmeijer, F. A., Handelskassör, III. 1925, E 16.
 Täming, F. W., Enkefru, f. Dricker, II. 2886, D 16.
 Törnblom, P. A. B., Medicinalråd, sterbhus, XII c. 2857, B 14.
 Törnbohm, A. M., Grosshandlare, I. 2044, D 18.
 » W. G., Handlande, III. 3443, E 15.
 Törnebladh, I., Landskamerer, XVI a. 3924, I 8.
 Törnell, J. O., Herr, sterbhus, Cirk. 1260, B 16.
 Törngren, P., Handlande, I. 2022, D 18.
 Törnqvist, S. U., Enkefru, f. Lundh, sterbhus, II. 645, D 15.
 » J., Handlande, II. 2328, C 16.
 » Sjökapten, XII c. 2754, B 14.
 Törnros, E. M., Demoiselle, I. 1792, C 18.
 Törnsten, C. O. J., Apotekare, III. 3497, D 15.

U.

- Uddenberg, S. U., Enkefru, f. Wolfram, I. 1969, E 17.
 » M., Kamerer, I. 1780, C 18.
 Uddén, B. A., Demoiselle, sterbhus, I. 1683, E 17.
 Uddman, C. J., Operasångare, XII c. 2887, B 14.
 Ugglå, E., Fröken, XIII b. 3145, C 7.

- Uggla, A., Kapten, XIII a. 2962, C 10.
 Uhnér, F., Handlande, I. 2050, D 18.
 af Uhr, C. D., Direktör m. m., sterbhus, Cirk. 423, B 15.
 » J. C., H. C. och F. A., Frökna, Cirk. 263, G 14.
 Ulander, E., Handlande, I. 2113, C 18.
 Ulfsparre, C., Enkefru, f. Eriksson, III. 1050, E 15.
 » S. C. E., Fröken, sterbhus, XII c. 3181, B 9.
 » S. B., Kapten, IV. 1409, F 14.
 » G., President m. m., III. 639, E 14.
 Ullsax, C. R., Sekreterare, XIII b. 3139, C 8.
 Ullberg, C. T., Färgerifabrikör, XVI b. 3695, I 9.
 » J., Justitieborgmästare m. m., sterbhus, II. 346, E 16.
 » F. W., Kramhandlande, III. 596, D 14.
 Ullstedt, C. J., Tapetserare, Cirk. 262, G 14.
 Ullström, E., Skräddaremästare, II. 26, D 16.
 Ulmgren, P., Expeditionssekreterare, sterbhus, III. 350, E 16.
 » E. J., Grosshandlare, I. 2214, D 17.
 Unander, F., Sekreterare, sterbhus, XVI b. 3833, I 9.
 Unæus, E. E., Enkefru, f. Häggmark, III. 3631, E 14.
 Undin, A., Fabrikör, I. 2099, D 17.
 Unge, E., Fabrikör, sterbhus, II. 947, C 17.
 Unger, G., Handelsbokhållare, XIII a. 2979, C 9.
 Ungewitter, J., Grosshandlare, IV. 1477, F 16.
 Uppling, J. E., Magistratssekreterare, I. 1758, D 17.
 Utterbeck, G. A., Kronofaktor, III. 95, D 15.
 » H. G., Postmästare, Cirk. 256, G 14.

W.

- Wachtmeister, Ch., Enkegrefvinna, f. Hall, IV. 227, F 16.
 » R., Grefve, II. 969, C 17.
 Wachtsmouth, C., Demoiselle, IV. 875, G 15.
 Wacklin, K., Kryddkramhandlande, Cirk. 269, G 14.
 Wadstein, N., Fabrikör, XII b. 2589, C 12.
 Wadström, B., Enkefru, f. Lindström, II. 2357, C 16.
 » C. C., Enkefru, f. Keijser, IV. 64, F 14.
 Währenqvist, P. A., Sockerbrukspatron, VI. 585, D 15.
 Wästerberg, L. M., Handlande, II. 2451, D 16.
 Wagner, S., Målaremästare, III. 1912, E 16.
 Wahlberg, C. L., Enkefru, sterbhus, VIII. 1358, B 17.
 » S. C., Enkefru, f. Eriksson, XVI b. 3845, J 9.
 » Edv., Grosshandlare, VII. 4259, B 17.
 » R. W., Grosshandlare, XIV a. 3382, E 6.
 » F. A., Handlande, I. 2093, E 17.
 » J., Handlande, XII c. 2644, B 13.
 » H. P., Kapten o. Skomakaremästare, Cirk. 1274, D 14.
 » H., Källaremästare, I. 784, E 18.

- Wahlberg, W. A., Målaremästare, XIII a. 2945, C 10.
 > A., Possessionat, sterbhus, IV. 1502, G 15.
 > P. F., Professor, I. 865, C 17.
 > C. E., Rådman, sterbhus, Cirk. 1223, A 16.
 > A. H., Vaktmästare, VIII. 4038, C 17.
 Wahlbom, J. G., Artist, sterbhus, I. 2523, E 17.
 > A. C., Enkefru, f. Berg, XII c. 2844, B 14.
 Wahlgren, C. W., Enkefru, f. Olsson, XIII a. 3201, C 10.
 > H. M. C., Enkefru, f. Lundgren, XII c. 2937, B 13.
 > J. A., Grosshandlare, sterbhus, IV b. 3976, G 16.
 Wahlin, H. C., Enkefru, f. Bergmansson, XII c. 2858, B 14.
 > C. A., Grosshandlare, XIII b. 3120, C 7.
 Wahlman, L. C., Enkefru, f. Klöfverskjöld, III. 3509, E 15.
 Wahlqvist, J., Skomakaremästare, sterbhus, I. 2007, D 17.
 > J., Snickaremästare, IV. 1470, F 16.
 Wahlström, M. S., Demoiselle, I. 1848, D 17.
 > E., Enkefru, f. Brandt, IV b. 4026, G 15.
 > C. W. R., Grosshandlare, sterbhus, I. 1454, D 17.
 > P. G., Handlande, I b. 1629, E 18.
 > G. A., Inspektor, sterbhus, IV. 547, F 14.
 > K. A., Kommissionär, III. 3551, E 15.
 > S. F., Korgfabrikör, I. 2098, D 17.
 > C. F. A., Källaremästare, II. 2313, D 16.
 Wahren, H., Fru, f. Noren, XVI a. 4224, J 7.
 Wahrenberg, C. E., Borgmästare, III. 767, E 16.
 > B. E., Demoiselle, sterbhus, Cirk. 1821, B 19.
 > C. F., Enkefru, f. Malmgren, II. 381, C 16.
 Wahrolin, J. F., Fröken, sterbhus, XIV a. 3384, E 7.
 Waldenström, C. C., Enkefru, f. Dahlberg, I. 1802, C 18.
 Walerius, A. C., Enkefru, sterbhus, I. 1525, E 17.
 Wall, O. I., Handlande, I. 2106, C 18.
 > C. J., Kassör, XII c. 2724, B 14.
 > Th., Kassör, III. 3764, E 14.
 > R., Redaktör, IX. 4153, B 16.
 Wallander, M., Enkefru, f. Forsberg, XII b. 3660, C 11.
 Wallbeck, C. S., Enkefru, VIII. 1323, B 18.
 Walldén, C. C., Enkefru, f. Lindgren, sterbhus, III. 621, E 14.
 > G. C., Enkefru, f. Astner, IV. 396, G 15.
 > N., Garfvare, sterbhus, IV b. 1593, G 15.
 Wallén, C. S. A., Demoiselle, II. 2417, D 16.
 > B. M., Enkefru, f. Löfgren, IV. 1378, G 14.
 > E. C., Enkefru, sterbhus, XIV a. 3339, D 7.
 > J., f. Handlande, sterbhus, XIII a. 3153, C 9.
 Wallenius, R., Kassör, IX. 4156, B 15.
 Wallenstrand, A., Kamerer, XVI b. 3938, K 9.
 Wallentin, C. J., Fabrikör, XVI b. 3805, I 9.
 Waller, H. U., Fröken, sterbhus, Cirk. 1238, B 16.

- Walley, A., Grosshandlare, I. 1911, D 17.
- Wallin, E. W., Bokhandlande, I. 958, C 18.
- » E. W., Bokhandlande, XVI a. 3929, I 8.
- » O. F. W., Civilingenjör, sterbhus, I. 1804, D 17.
- » M. L., Enkefru, f. Olsson, I. 1995, E 17.
- » M. U., Enkefru, f. Lock, XIV a. 3528, D 7.
- » S. U., Enkefru, f. Almén, XII a. 2529, C 12.
- » J. W., Handlande, VIII. 4089, B 18.
- » M. F., Handlande, II. 951, D 17.
- » P. J. F., Kakelugnsmakare, XII c. 3053, B 13.
- » A., Slagtaremästare, III. 3444, E 15.
- » C. G., Tullvaktmästare, I. 956, C 18.
- » A. P., Vaktmästare, XIII a. 3018, C 9.
- » E., Vaktmästare, I. 1699, C 17.
- Wallman, C. G. A., Handlande, XVI b. 3721, I 9.
- » C. E., Styckjunkare, XII b. 2561, D 12.
- Wallmark, G., Grosshandlare, VI. 576, D 14.
- Wallström, J. M., Enkefru, f. Hofvander, II. 2233, C 16.
- » A. W., f. Stadsingenjör, IV B. 3989, H 15.
- Wallöf, C. D., Enkefru, f. Levin, VII. 4119, C 19.
- » A. S., Fru, I. 1941, E 17.
- Waltersdorff, W., Bokhällare, I. 1825, C 17.
- Waltinsson, H., f. Handlande, IX. 4048, B 16.
- Waltman, A. A., Enkefru, f. Pettersson, II. 2213, C 16.
- Wannberg, L., Grosshandlare, VII. 1554, C 19.
- » A. R., Handlande, I. 1520, E 17.
- af Wannqvist, H. M., Enkefru, f. Tjäder, I. 130, D 17.
- Wanqvist, F. O., Enkefru, f. Ljungqvist, XIV a. 3620, E 6.
- Wanselius, I. P., Blomsterhandlande, sterbhus, I. 1581, D 18.
- Warberg, C. E., Grosshandlare, III. 3410, E 16.
- » C. G:son, Kommendörkapten, II. 990, D 17.
- Warling, W., Conditör, XII A. 2540, C 12.
- Warnecke, I., Enkefru, f. Heinze, IX. 4051, B 16.
- Warodell, L. J., Handlande, sterbhus, IX. 1137, C 16.
- » L. S., Handlande, Cirk. 276, F 14.
- » C. F., Löjtnant, XII c. 2764, B 14.
- Wass, A. J., Fröken, III. 3558, E 15.
- Wasseur, F. J., Hofmästare, I. 1689, C 17.
- Weber, C. E., Enkefru, f. Hellberg, Cirk. 1250, C 19.
- Wegelin, C. H., Herr, II. 1071, D 17.
- » A. R., Kassör, sterbhus, II. 829, C 15.
- » C., Kryddkramhandlande, XVI a. 3931, J 8.
- von Vegesach, A. W., Öfverstelöjtnant, I. 1797, C 17.
- Weidenhielm, E. O., f. Statsråd, Generallöjtnant, I b. 3956, E 17.
- von Weigel, C. E., Friherre, sterbhus, IV. 406, G 16.
- Weijdenhain, V., Kammarsskrifvare, III. 952, E 15.
- Weinberg, O. D., Grosshandlare, I b. 1650, D 18.

- Weinberg, O. D., Grosshandlare, III. 3433, D 15.
 Weissenburg, U. C., Enkefru, f. Haph, VIII. 1269, B 18.
 Wejdling, A., Enkefru, f. Kamph, I. 1980, D 18.
 Welamsson, C., Mjölhandlande, sterbhus, VIII. 4125, B 18.
 Welin, L. U., Enkefru, Assessorska, IX. 1079, B 16.
 › J. F., Trädgårdsmästare, I. 1840, C 18.
 Wellander, P., Inspektör, III. 3441, E 15.
 › L., Källaremästare, sterbhus, XVI b. 3815, J 9.
 Wenatier, C. H., Handlande, VII. 1057, B 18.
 Wendt, F. C. C., Demoiselle, XII c. 2727, B 13.
 Wengelin, E. E., Enkefru, f. Pettersson, III. 3413, E 16.
 Wennberg, C. A. A., Bagare, I. 1694, E 17.
 › I. A., Grosshandlare, II. 796, D 16.
 › F. L., Handl. o. Bagare, I. 2006, C 19.
 › F. W., Herr, sterbhus, XIII b. 3379, D 7.
 › J. O., Kommerseråd, sterbhus, Cirk. 311, C 18.
 Wennergren, P., Bankokommissarie, IV. 2038, F 15.
 Wennerholm, A. L., Hofmästare, V. 995, C 15.
 Wennerlund, E. M. I., Med. Doktor, II. 2473, E 16.
 Wennerström, J., Grosshandlare, sterbhus, VI. 571, D 14.
 › G., Handlande, VII. 1131, B 18.
 Wensjoe, T., Kyrkoherde m. m., sterbhus, II. 1308, D 17.
 Werdenhoff, J. W., Handlande, IV. 1397, F 14.
 Werming, G. W., Kamerer, Cirk. 1038, B 15.
 Wernberg, M. G., Enkefru, f. Frisk, I. 1795, C 18.
 › J. A., Sadelmakare, XII c. 2873, B 14.
 Werner, C. A., Fabrikör, sterbhus, III. 683, E 16.
 › H. C., Fru, f. Hammargren, sterbhus, XVI b. 3827, J 9.
 › A., Med. Doktor, XII e. 3004, C 11.
 Wernqvist, D., Mamsell, II. 2428, D 16.
 Weser, L. A., Rådman, III. 72, E 14.
 Wéssberg, A., Enkefru, f. Ferngren, I. 1431, E 17.
 › S. G., Notarius Publicus, I. 1535, E 18.
 Wessman, L. W., Enkefru, f. Norberg, I. 2200, D 18.
 › F. W., Lärfstkramhandlande, II. 659, D 16.
 Westberg, M., Litograf, VIII. 1314, B 17.
 › P. E., Tapetseraremästare, I. 805, D 18.
 › A. G., Expeditionssekreterare, } I. 482, D 18.
 › C. J., Öfverstelöjtnant, }
 Wester, A. C., Enkefru, f. Bergengren, XII e. 2958, C 12.
 › C., Enkefru, f. Mandorff, V. 1681, C 15.
 › H., Grosshandlare, I. 1933, D 17.
 › A., Vaktmästare, I. 1975, C 18.
 Westerberg, J. F., Bokhållare, XIII b. 3107, D 7.
 › F. A., Handlande, I. 2199, D 18.
 › O. A., Kommissionär, II. 24, D 16.
 › C. M., Mamsell, I. 164, C 18.

- Westerberg, M. C., Mamsell, Cirk. 310, C 18.
 > C. A., f. Mjölhare, I. 1783, C 17.
 > A., Possessionat, VII. 4167, C 18.
- Westergren, M., Enkefru, f. Lindqvist, XII c. 2655, B 14.
 > C., Enkefru, XII a. 2594, C 12.
 > U. L., Enkefru, f. Grönqvist, I. 1944, D 18.
- Westerling, J. U., Hyrkusk, Cirk. 1350, B 18.
 > J. I., Lärftskramhandlande, I. 244, C 17.
- Westerlund, M. M., Enkefru, f. Hultgren, XIII b. 3073, C 8.
 > E. O., Handelsbokhållare, XII c. 2768, B 14.
 > P. D., Handlande, XVI a. 3930, J 8.
 > J. F., Tapetserare, VIII. 1268, B 17.
- Westin, C. E., Byggmästare, IV. 2259, F 16.
 > E. C., Enkefru, f. Wallinder, VIII. 1257, B 17.
 > H. J., Enkefru, f. Alten, I. 814, D 18.
 > S. C., Enkefru, f. Collner, III. 1869, D 15.
 > L. E., Handlande, XII c. 2642, B 12.
 > G. W. T., Slagtare, sterbhus, I B. 4028, E 18.
- Westlind, G., Kramhandlare, I. 141, D 17.
- Westling, F. C., Enkefru, II. 743, E 16.
 > C. A., Demoiselle, XIII a. 3213, C 8.
 > C. A., Notarie, I. 1722, C 17.
- Westman, E. W., Direktör m. m., XVI b. 3780, I 9.
 > J., Enkefru, f. Sundbeck, I. 2176, E 17.
 > A. M., Fru, f. Lundin, sterbhus, XVI a. 3923, J 8.
 > S., Fröken, VII B. 3964, C 19.
 > E. A., Häradshöfding, VI. 1670, D 15.
 > E., Mamsell, sterbhus, XIV a. 3360, E 6.
 > R., Uppbörds-kassör, XIII b. 3088, C 8.
- Westmark, M., Expeditionsskreterare, sterbhus, XII c. 2610, B 13.
- Westö, I. C., Enkefru, f. Lindström, XII c. 2894, B 13.
- Wetterdahl, G. L., Notarie, III. 1481, F 14.
- Wetterholm, A. G., Murare, XII c. 2716, B 13.
- Wetterlind, C. C., Segelmakare, III. 3516, E 15.
 > O. J., Sjökapten, I b. 4171, D 18.
- Wetterling, A. C., Major m. m., II. 677, D 15.
- af Wetterstedt, Grefve, Excellens, Cirk. 333, C 17.
- Weylandt, J. R., Stadsmäklare, III. 649, D 15.
 > R. H., Stadsmäklare, II. 151, D 17.
- Weylund, J., Mur- och Byggmästare, VII. 1108, C 19.
- Wibell, C. A., Sidenkramhandlande, III. 675, E 16.
- Wiberg, C. C., Enkefru, f. Nyman, VIII. 4194, B 17.
 > C. R., Handlande, XIII a. 3209, C 8.
 > J. A. och F. O., Herrar, VIII. 4192, B 17.
 > J. N., Hyrkusk, I. 635, E 17.
 > Fr., Kramhandlande, III. 349, D 15.
 > A., Pastor, XIII a. 3046, C 9.

- Wiberg, C. E., Vaktmästare, XII b. 2568, C 12.
 » C. A., Alderman, IV. 427, F 16.
 Wibom, J. J., Skräddaremästare, XVI a. 3934, I 8.
 Wicander, P., Byggmästare, XVI a. 3877, J 8.
 » A., Fabrikör, III. 3429, E 14.
 Wickberg, E., Enkefru, I. 232, C 17.
 » J. M., Handlande, II. 2406, D 16.
 Wicksell, J., Handlande, sterbhus, III. 1413, E 14.
 Wickström, A. C., Enkefru, f. Nyström, I. 2043, D 17.
 Widdbom, C., Enkefru, f. Schütz, Cirk. 1275, B 17.
 Wideberg, A. W., Med. Doktor, IV. 1500, G 15.
 Widelius, H. S., Enkefru, f. Weber, I. 1760, C 18.
 Widerström, P. F., Konditor, XVI b. 3767, I 8.
 Widfond, F. A., Tandläkare, I. 2018, D 18.
 Widgren, J., Enkefru, f. Nilsson, XII c. 2613, B 13.
 Widin, C. C., Vagnmakare, XII c. 2839, B 14.
 Widlund, G. E., Enkefru, f. Lindström, IV. 563, G 14.
 Widman, C. H., Bokbindaremästare, I. 1437, C 17.
 » C. S., Enkefru, f. Mårtensson, XIII a. 2970, C 10.
 Widmark, E., Enkefru, f. Wählén, sterbhus, II. 2407, D 16.
 » E., Kansliråd och Riddare, XIV a. 3682, E 7.
 » C. G., Läroverkskollega, I. 1703, C 17.
 » Sergeant, Cirk. 277, F 14.
 Widstedt, C., Demoiselle, XII B. 2621, C 12.
 Widstrand, A., Målaremästare, VIII. 1239, B 18.
 Widström, C. U., Hofrättsråd, XIII a. 2968, C 10.
 » C. F., Snickaremästare, III. 3607, D 15.
 Wiedemann, N., Redaktör, sterbhus, VII. 4142, C 18.
 Wihlborg, H. S., Enkefru, f. Wegelin, I. 939, C 18.
 Wiholm, A. W. C., Enkefru, f. Ring, II. 2268, D 15.
 Wikblad, L. H., Aktuarie, IV. 828, G 16.
 Wikdahl, L. C., Enkefru, VII. 1187, B 18.
 Wikholm, C. J. O., Munskänk, I B. 1674, C 19.
 Wiklander, O. M., Kontorsskrifvare, I. 1927, C 18.
 Wikstén, H. H. C., Skorstensfejare, II. 2270, D 16.
 Wikström, Z., Apothekaré, XII c. 2722, B 14.
 » J., Bokhållare, I. 1791, C 17.
 » C., Grosshandlare, IV B. 1580, G 16.
 » C., Grosshandlare, III. 3339, E 16.
 » N., Grosshandlare, II. 2252, C 16.
 » P., Grosshandlare, IV. 777, F 16.
 » P. M., Grosshandlare, III. 1117, D 15.
 » Kyrkoherde, sterbhus, I. 502, E 18.
 Wilander, N. A., Professor, Cirk. 459, B 15.
 Wilce, F. H., Handlande, IX. 1133, B 15.
 Wilcken, M. E., Enkefru, I. 1716, C 17.
 Wildner, D. A., Enkefru, sterbhus, VII. 1052, C 19.

- Wilhelmsson, C. W., Källaremästare, II. 2343, C 16.
 Willberg, I. A., Kamerer, II. 100, D 15.
 Willman, C. C., Enkefru, f. Sundblad, I. 160, C 18.
 > S., Enkefru, f. Gollscher, I. 1934, C 18.
 > A., Operasångare, XII a. 2559, C 12.
 Wiman, J. O., Arkitekt, sterbhus, VII. 1146, B 18.
 > E. A., Ingeniör, XII c. 2717, B 15.
 Wimmerström, C. A., Fabrikör, II. 642, D 15.
 Winberg, S. C., Enkefru, f. Fagerström, II. 2255, C 16.
 > Grosshandlare, Cirk. 335, C 16.
 Winbladh, P., Skräddaremästare, II. 28, D 16.
 Winge, D. S. L., Musiklärarinna, sterbhus, VII. 4129, C 19.
 Wingstedt, E., Handlande, IX. 1104, B 16.
 Winqvist, P. O., Grosshandlare, III. 620, E 14.
 Winter, G., Konditor, II. 404, C 16.
 Winterros, C. W., Silfverarbetare, XII c. 2915, B 13.
 Wirrman, J. A., Jernkramhandlande, II. 897, D 16.
 > F. W., Kamerer, II. 738, D 16.
 Wirström, B. C., Enkefru, f. Brännberg, sterbhus, III. 3564, D 15.
 > S., Enkefru, I. 925, C 18.
 Wiseén, V. H. C., Repslagare, VII. 1190, B 18.
 Wistrand, W., Enkefru, f. Berndtsson, I B. 4121, E 18.
 > A. H., Medicinalråd, I. 775, E 18.
 Vogel, C., Enkefru, f. Högelin, II. 2221, C 16.
 Wolfenstein, A. C., Enkefru, f. Linneroth, III. 3514, E 15.
 Wolff, H. E., Enkefru, f. Sundberg, I. 1970, E 17.
 Wolffram, C. F., Älderman, Cirk. 289, E 14.
 Wollgast, C. L., Brukspatron, II. 369, C 16.
 > J. H., Grosshandlare, II. 707, C 16.
 Wolter, G., Kammarmusikus, IV B. 1566, F 16.
 Voss, F., Grosshandlare, XII c. 2669, B 14.
 Vougt, C. H., Grosshandlare, sterbhus, IV. 1380, G 14.
 > C. M. W., Mamsell, II. 2469, D 16.
 Wrangel, T. R., Grefve, Kapten m. m., Cirk. 650, H 15.
 > M. U., Grefvinna, f. Sparre, sterbhus, XVIa. 4161, I 7.
 Wrede, F., Friherre, Öfverste m. m., V. 518, C 15.
 Wretblad, S., Herr, IX. 1135, B 16.
 Wretfors, A. L., Aktuarie, I. 196, C 18.
 Wrethman, C., Bokhållare, VII B. 3988, C 19.
 Wretman, J. W., Bryggare, IV. 812, G 16.
 > S. M., Enkefru, sterbhus, VII. 1509, C 18.
 > S. M., Enkefru, f. Collin, III. 5, D 15.
 > J., Hofrättsråd m. m., VI. 539, D 14.
 > L. H., Häradsöfving, II. 2301, D 16.
 > J., Skräddare, XII c. 2713, B 15.
 Wretmark, A. P., Sjökapten, II. 2234, C 16.
 von Wright, G. H. och V., Cirk. 292, E 14.

- Wulf, J. C., Revisor, sterbhus, XII e. 3117, C 10.
 Wulff, U., Enkefru, f. Nyberg, IV. 1495, G 15.
 » H., Grosshandlare, II. 2474, D 16.
 Wijkman, I. C., Fröken, sterbhus, I. 2032, D 18.
 Wijabladh, C. E., Öfverste och Riddare, IV. 9, G 14.
 Wägman, I. A., Handlande, I. 2127, C 18.
 af Wahlberg, G. D., President, IV. 66, F 14.
 Wählin, E. S., Enkefru, f. Rosengren, I. 1833, D 17.
 Wäländer, A. J., Enkefru, f. Boberg, XIII a. 3054, C 9.
 Wärberg, C. S., Fröken, XV. 3802, F 6.
 Wäsström, M., Fröken, XIV a. 3378, E 7.
 Wästfelt, H., Fröken, XIII b. 3199, C 8.
 » N., Kapten, II. 700, E 16.
 » F. A., Kongl. Lifmedikus o. Riddare, XII c. 2845, B 14.

Y.

- Ytterberg, G. T., Husegare, II. 2430, D 16.
 Ytterbom, C. T., Grosshandlare, VII. 4172, C 19.
 Yttergren, W., Enkefru, f. Sandblad, XVI b. 3818, I 9.

Z.

- Zacco, M. C., Enkefru, f. Bure, XII c. 2739, B 14.
 Zander, G., Med. Doktor, I. 2016, D 17.
 Zantesson, A. E. A., Doktor, sterbhus, II. 2366, D 16.
 Zederfeldt, J., Handlande, IV B. 1573, G 16.
 af Zellén, N. W., Sekreterare, sterbhus, II. 977, D 17.
 Zethelius, H., Kongl. Sekreter, I. 980, C 19.
 Zethræus, G. R., Revisor, IV. 417, F 16.
 Zethrin, A. J. C., Enkefru, I. 2052, C 18.
 Zetterberg, S., Enkefru, f. Andersson, I. 2088, D 18.
 Zetterholm, A. L., Enkefru, f. Malm, IV b. 1556, F 16.
 Zetterling, M., Enkefru, f. Rosell, II. 2453, D 16.
 Zetterman, C. A., Vaktmästare, XII e. 2980, C 11.
 Zetterstrand, R., Stationsskrifvare, XIV a. 3321, E 6.
 Zetterström, J. M., Demoiselle, II. 2282, D 16.
 » A. C., Enkefru, f. Eriksson, VII b. 3985, C 19.
 » C. C. E., Enkefru, f. Sköldarm, I. 2068, E 17.
 » C. W., Kammarrättsråd, III. 859, E 16.
 » J., Timmerman, arfvingar, VII. 4139, C 19.
 » P., Vaktmästare, XII c. 2811, B 14.
 Zibell, L., Slagtaremästare, III. 878, E 16.
 Zierls, K., Fröken, sterbhus, III. 3534, D 15.
 Zimmermann, F. W., Kammarmusikus, III. 3403, E 16.
 Zins, P. D., Skräddaremästare, sterbhus, IV B. 1578, G 16.

Å.

- Åberg, C. T., Bryggare m. m., sterbhus, IV. 548, F 14.
 > C. C., Enkefru, f. Kjellberg, XII c. 2815, B 14.
 > C. F., Enkefru, f. Eriksson, I. 2146, D 18.
 > J. C., Enkefru, f. Torén, sterbhus, I. 1935, C 18.
 > A., Kassör, IX. 1113, B 16.
 > A., Läderhandlande, VII. 4106, C 19.
 > A. M. C., Mamsell, II. 2217, C 16.
 > P., Skräddaremästare, sterbhus, VII. 1183, B 18.
 > J. L., Spegelfabrikör, XIV a. 3359, E 7.
 Åbergsson, G. F., Hofsekreterare, III. 96, E 15.
 > A. V., Revisionssekreterare, XII c. 2990, B 13.
 Åbom, C., Bankobokhållare, IV. 1403, F 14.
 > J. W., Grosshandlare, III. 3394, E 16.
 > J. F., Kongl. Arkitekt, IV. 724, H 15.
 Åbrandt, M. C., Mamsell, sterbhus, VI. 1086, D 14.
 Ågren, C. A. W., Tullvaktmästare, I. 1726, C 17.
 Åhlén, P., Enkefru, f. Holm, XIII a. 3019, C 9.
 Åhlin, P. G., f. Kassadirektör, XIV a. 3304, D 7.
 Åhman, E. G., Apotekare, III. 599, E 14.
 > C. H., Bokbindaremästare, XIII a. 2988, C 9.
 > J. C., Enkefru, f. Alenius, sterbhus, II. 2228, C 16.
 > C. M., Expeditionssekreterare, Cirk. 261, G 14.
 > C. B. N., Handlande, VIII. 1291, B 17.
 > W. A. L., Mamsell, IV. 1394, G 14.
 Åhrberg, H., Enkefru, f. Ekerman, II. 1212, D 16.
 > M. L., Mamsell, I. 1770, C 17.
 Åkerberg, C. M., Enkefru, f. Modig, I. 1712, C 17.
 > M. C., Enkefru, f. Lindström, IX. 1049, B 16.
 > J. E., Handlande, VIII. 1338, B 18.
 > C. J., Packhusvaktmästare, III. 3614, E 15.
 Åkerblom, C. M., Fabrikör, sterbhus, XV. 3781, F 6.
 Åkerbrandt, C., Enkefru, f. Öhrn, I. 113, C 17.
 Åkerdahl, M. F., Bokbindare, I. 1809, D 17.
 > C. P., Polisöfverkonstapel, XII c. 2772, B 12.
 Åkerhjelm, O., Baron m. m., III. 3559, E 15.
 > Enkefriherrinna, sterbhus, XIII b. 3190, C 7.
 Åkerholm, Ul. P., Enkefru, V. 512, C 16.
 > C. A., Handlande, VII. 4183, C 18.
 Åkerlind, C. E., Fabrikör, XVI b. 3806, J 9.
 Åkerlund, E. O., Byggmästare, III. 3706, E 14.
 > M., Enkefru, f. Kempe, XIII b. 3208, C 7.
 Åkerman, C. W., Enkefru, f. Westerlund, XII c. 2626, B 15.
 > E., Handelsbokhållare, III. 3546.
 > G., Kryddkramhandlande, VII. 1498, C 19.
 > J., Öfverdirektör, III. 791, E 16.

- Åkermark, C. C., Agent, I. 2130, C 18.
 Åkerstedt, M. F., Mamsell, I. 1787, D 17.
 Åkerström, A., Enkefru, f. Andersson, XIII a. 3023, C 8.
 › H. J., Enkefru, f. Molin, V. 479, C 15.
 › A. J., Konditor, XII c. 2649, B 13.
 Ålund, A. C., Enkefru, XIII a. 3040, C 9.
 Åman, P., Klädeskramhandlande, III. 862, E 16.
 Åmark, C. H., Grosshandlare, Cirk. 405, B 15.
 Ångman, M., Revisor, III. 3407, E 16.
 › N., Vaktmästare, I. 114, C 17.
 Årfelt, C. H., Viktualiehandlande, IV B. 1557, F 16.
 Astrand, I. M., Enkefru, f. Wallin, I. 1800, C 17.
 Åström, A. C. M., Enkefru, f. Magnusson, III. 3583, D 15.
 › G. A. E., Enkefru, Cirk. 1019, B 15.
 › N., Grosshandlare, II. 667, D 16.
 › O. A., Mälaremästare, III. 3561, E 15.

Ä.

- Ädelgren, C. A. F., Cancelliesekreterare, XIV a. 3369, E 6.
 Ählström, C. H., Vinskänk, XVI b. 3752, 19.

Ö.

- Öberg, R. C., Enkefru, f. Lindberg, XII c. 2846, B 14.
 › J. G., Förgyllare, sterbhus, IV. 657, F 14.
 › I. O., Handlande, I. 2023, D 18.
 › I. s:or, Handlande, I B. 1597, E 17.
 › C. N., Husegare, III. 3482, E 15.
 › J., Viktualiehandlande, III. 56, E 15.
 Ödlund, C. L., Fiskköpare, I. 2033, D 18.
 Ödmansson, L. E. W., Professor m. m., I B. 4061, D 18.
 Öfverström, J., Förvaltare, I. 2064, D 18.
 Ögren, G., Hattfabrikör, XII c. 2737, B 13.
 Öhberg, H. och I., Frökvar, III. 3630, E 15.
 Öhlin, F. W., Handlande, XII c. 2859, B 14.
 › S. G., Restauratör, VIII. 1297, B 18.
 Öhman, A., Enkefru, f. Ficandt, V. 692, C 15.
 › A. M., Enkefru, f. Södergren, XII c. 2898, B 13.
 › C., Handlande, II. 2435, D 16.
 › J., Handlande, VII. 1023, C 19.
 › M. S. G., Mamsell, XII a. 2517, C 12.
 › C. E., Vaktmästare, III. 3493, E 15.
 Öhmann, L. E., Enkefru, f. Öhrnhjelm, I. 1690, C 17.
 Öhnell, P., Rådman, Cirk. 454, E 14.
 Öhrberg, C. E., Styckjunkare, I B. 4025, E 18.
 Öhrn, F. W., Tapetsereare, III. 3500, E 15.

- Öhrnström, C. M., Mamsell, sterbhus, IV b. 1563, G 16.
 Öijerstedt, C. G., Kakelugnsmakare, II. 2420, D 16.
 Ökner, P., Musikdirektör, XIII b. 3122, C 8.
 Ölander, J. E., Bokhållare, IX. 4074, B 16.
 › A. M., Enkefru, f. Logren, I. 2112, C 18.
 Öller, A. H., Telegrafdirektör, XII c. 2781, B 13.
 Örbom, J. A., Hofrättsråd, II. 1301, C 17.
 Örling, B. C., Demoiselle, Cirk. 1011, A 16.
 Örnmark, C., Sjökapten, sterbhus, I. 1837, D 17.
 Östberg, I. L., Badaremästare, II. 2431, D 16.
 › C., Brukspatron, III. 14, E 14.
 › C., Kammarskrifvare, I. 1916, D 17.
 Österberg, A. J., Enkefru, f. Westin, II. 2273, D 15.
 › M. C., Enkefru, f. Mörk, II. 2277, C 16.
 › I. C. E., Mamsell, I. 2065, D 18.
 › R., Segelmakare, I B. 1643, D 18.
 Österdahl, G. V., Kongl. Sekreter, I. 1534, E 18.
 Östergren, J., Handlande, sterbhus, I B. 1872, E 17.
 › A., Justitieråd m. m., XIII B. 3288, D 7.
 › K., Konsul m. m., XVI b. 3809, K 9.
 › J., Styckjunkare, III. 3470, E 15.
 › C. A., Snickaremästare, I. 2212, D 17.
 › P. C., Vaktmästare, II. 739, E 16.
 Österholm, A. D., Enkefru, XII a. 2550, C 12.
 Österlind, P. A., Grosshandlare, III. 915, E 15.
 Österlund, J. E., Vaktmästare, XIII a. 3196, B 9.
 › J. W., Vaktmästare, I. 2095, D 17.
 Östlin, L., Bryggmästare, sterbhus, III. 3480, E 15.
 Öström, P., Handlande, XII c. 2904, B 13.
-

TILLÄGG.

- Ahlgren, Nanna, Enkefru, f. Staaf, XVI a. 4274, J 7.
Andersson, C. F., Husegare, VII. 4255, C 18.
Bergfalk, P. E., Professor, VIII. 4256, B 18.
af Billberghs, E. C., Presidentska, f. af Gillner, sterbhus, Cirk.
1863, H 15.
Calleberg, E., f. Skräddaremästare, VIII. 4261, B 18.
Favre, A. C., Enkefru, f. Lundgren, sterbhus, VIII. 4264, B 18.
Gustafson, J. A., Kassör, sterbhus, XVI a. 3890, I 8.
Hallström, B. I., Handelsagent, sterbhus, VII. 4212, C 18.
Hammarén, J., Olsson, Husegare, sterbhus, XVI a. 4164, K 8.
Hierta, C. G., Kapten m. m., VIII. 4272, C 17.
Hägerström, J., Enkefru, f. Holmberg, VIII. 4260, B 18.
Kewenter, Ch., Fröken, XVI a. 4227, J 7.
Kniberg, F. E. A., Fröken, XVI a. 4267, J 7.
Krook, J. F., Brukspatron, sterbhus, VII. 4216, C 18.
Kyhberger, E., Enkefru, f. Nilsson, VIII. 4271, C 17.
Lagergren, E. D., Enkefru, f. Wickman, sterbhus, XVI a. 4275, J 7.
Lindgren, C. A., Grosshandlare, VIII. 4262, B 18.
Lundström, J. H., Husegare, VIII. 4265, B 17.
Nilsson, M. C., Enkefru, f. Nyqvist, VIII. 4273, B 17.
Norberg, C. B., Enkefru, f. Lengdahl, VIII. 4266, B 17.
Nordin, J. G., Faktor, sterbhus, VIII. 4270, B 17.
Nystedt, P. M., Tryckeriföreståndare, sterbhus, XVI a. 4269, J 7.
Pettersson, Carl, Handlande, sterbhus, VIII. 4263, B 18.
Reijer, C. M., Kyrkofogde, XVI a. 4276, K 7.
Schönmeyr, B. C. och B. J., v. Häradshöfdingar, VIII. 4268, B 17.
Smedberg, W., Enkefru, f. Freundt, sterbhus, VIII. 4277, B 17.
Virgin, C. F. S., Rektor, VIII. 4278, B 17.
-

GRAFVAR

hvilka tillhöra mera allmänt bekanta personer, eller deras sterbhus
eller ock äro försedda med synnerligen prydliga och sevärda värdar,
återfinnas å kartan under nedanstående nummer:

A.

N:o

1. Alm, J. A., Byggmästare, D 15.
2. Almlöf, N. W. och fru, Skådespelare, D 16.
» Betty, Skådespelerska, se N:o 37, E 15.
3. Andersson, N. J., Professor, B 16.
4. Angelin, N. P., Professor, C 12.
5. Arbin, A. G. von, General-Major, D 15.
6. Arvedson, C., Grosshandlare, F 16.

B.

7. Bagge, J., Professor, G 16.
8. Behrens, H., Professor, C 7.
9. Bergenstråle, C. E., Landshöfding, E 16.
10. Berwald, A., Koncertmästare, E 17.
11. » T. A., Koncertmästare, E 17.
12. » J., Koncertmästare, D 17.
13. Björkman, B. M., Brukspatron, D 15.
14. Bladh, A., Professor, C 18.
15. Blanche, A., Auditör, E 17.
16. Blix, C. A., Professor, D 15.
17. Bodisco, A. G. de, General-Major, H 15.
18. Bohman, C. J., Rektor, E 14.
19. Bonde, K. P., Öfverintendent, E 16.
20. Boom, J. von, Professor, E 17.
21. Borg, P. A., Expeditionssekreterare, C 17.
22. » P. A., Direktör, G 14.
23. Bäckström, J., Grosshandlare, D 16.
24. » P. J. E., Redaktör, D 18.

C.

25. Cardon, E., Hofgravör, B 14.
26. Carlén, J. G., Literatör, D 16.

N:o

27. Carling, O., Professor, D 17.
 28. Cederschiöld, F. A., Professor, G 16.
 » » P. G., Professor, G 16.
 29. Cronhamn, I. P., Professor, C 15.
 30. Cronhielm, P. E., Landshöfding, F 16.
 31. Cronstrand, B., Kapten, H 15.
 32. Crusenstolpe, F., Minister-Resident, C 12.

D.

33. Dahlqvist, G., Skådespelare, D 18.
 34. Dahlström, I. R., Professor, C 18.
 35. Dalman, I. W., Professor, E 14.
 36. » W. F., Kongl. Sekreterare, F 14.
 37. Deland, P. och Ch., Skådespelare, E 15.
 38. Dietrich, U. W., Professor, C 19.

E.

39. Ehrenreich, I. C. F., Professor, E 17.
 40. Ehrengrenat, A., Hofstallmästare, F 16.
 41. Erdmann, A., Professor, G 15.
 42. Ericson, N., Öfverste, C 16.
 43. Enberg, L. M., Professor, D 15.

F.

44. Falkenberg, C. A., General-Major, F 16.
 45. Fallenius, C. M., Pastor Primarius, C 15.
 46. Flodman, A., Literatör, G 16.
 47. Forsell, C. af, Öfverste, E 16.
 48. Fouché, A. F., hert. af Otrante, E 16.
 49. Fähræus, J. F., Statsråd, H 15.
 » O. E., Statsråd, D 16.

G.

50. Gelhaar, F. O., Kammarmusikus, D 17.
 51. Gistrén, J. H., Professor, G 15.
 52. Grafström, T. F., Ordensbiskop, E 14.
 Gyldenstolpe, N., Riksmarskalk, se N:o 149, C 17.

H.

53. Hagelstam, O. J., Öfverste, C 18.
 54. Hawerman, I. A., Professor, G 15.
 55. Hierta, L. J., Grosshandlare, D 15.

N:o

56. Holmberg, A., Pastor, E 16.
 57. Holmgren, H., Professor, C 17.
 58. Holtermann, M. H., Hofmarskalk, D 9.
 59. Hwasser, D., Hofkamererare, F 16.

I.

60. Ihre, A., Excellens, C 17.

K.

61. Kleen, J. af, General-Löjtnant, D 15.
 62. Kullberg, A. af, Biskop, } F 16.
 » » K. af, Literatör, }
 63. Könsberg, A., Medicine Doktor, E 18.

L.

64. Lagercrantz, C. G., Statsråd, F 16.
 65. Lagerheim, E., Excellens, F 14.
 66. Lagerstråle, G., Statsråd, B 15.
 67. Liljencrantz, J., Kapten, F 17.
 68. Linnell, E., Professor, D 15.
 69. Lindberg, W., Ingeniör, E 16.
 70. Lindecreutz, C. G. R., General-Major, D 15.
 71. Lindström, K. A., Redaktör B 17.
 72. Lorichs, C. F., General-Löjtnant, F 16.
 73. Lundgren, E. K., Hofmålare, D 16.
 74. Lundstedt, G. E., Lotsdirektör, G 15.

M.

75. Malmsten, P. H., Professor, E 14.
 76. Manderström, L., Excellens, D 15.
 77. Mankell, A., Direktör, F 16.
 78. » G., Professor, D 7.
 79. Mazér, J., Grosshandlare, B 15.
 80. Michaëli, L., Operasångerska, C 15.
 81. Molin, J. P., Professor, E 17.
 82. Moreno y Landanburg, J. de, Spansk Minister, A 16.
 83. Munthe, S. A., Statsråd, C 19.
 84. Möllerhielm, General, E 16.

N.

85. Nathorst, I. T., Sekreterare, D 14.
 86. Nordenfelt, E. W., Landshöfding, F 16.

- N:o
117. Sehlstedt, E., Tullförvaltare, C 18.
 118. Silfverskjöld, C. S., Förste hofstallmästare, C 9.
 119. Silfverstolpe, F. O., Statsråd, I 9.
 120. » G. E., Riddarhuskandidat, G 14.
 121. Sjutton arbetare, omkomne vid Katolska kyrkans ombyggnad 1866, G 15.
 122. Skjöldebrand, A. F., Excellens, F 15.
 123. Skogman, C. D., President, D 15.
 124. Skänberg, C., Artist, I 9.
 125. Sparre, G. A., Riksmarskalk, C 17.
 126. Staaf, C. T., Kongl. Hofmålare, C 16.
 127. Stenberg, S., Professor, H 15.
 128. Stenhammar, F., Operasångerska, B 13.
 129. » P. U., Arkitekt, D 18.
 130. Stjernstedt, A. W., Riksheraldik, F 14.
 131. Stiernstolpe, I. M., Expeditionssekreterare, F 14.
 132. Strandberg, O., Premieraktör, B 15.
 133. Strinnholm, A. M., Professor, C 17.
 134. Sundevall, C. J., Professor, C 16.
 135. Söderman, A., Kompositör, C 12.
 136. Södermark, I. P., Artist, B 15.

T.

137. Tannström, af, Kansliråd, G 14.
 138. Tarrach, F. L. G. von, Preussisk Minister, C 18.
 139. Thomée, G., Literatör, E 14.
 140. Troili, G. U., Professor, D 16.
 141. Tyska församlingen, E 7 och E 17.

U.

142. Uddman, C. J., Operasångare, B 14.

V.

143. Vegesach, S. T. von, Öfverstelöjtnant, C 17.

W.

144. Wachtmeister, C. W., Excellens, F 16.
 145. Wahlbom, J. G., Artist, E 17.
 146. Wallin, J. O., Erkebiskop, D 15.
 147. Weidenhielm, O., Generallöjtnant, E 17.
 148. Weigel, C. E. von, 1:o Arkiater, G 16.

N:o

149. Wetterstedt, af, Excellens, C 17.
 150. Winge, O. D., Professor, C 19.
 151. Wahlberg, G. D. af, v. President, F 14.
 152. Wästfelt, F. A., Lifmedikus, B 14.

Å.

153. Åkerman, P. D., Orgelbyggare, B 15.

GRAFVAR

hvilka Förvaltningen öfver begravningsplatsen, emot på en gång inbetaldt belopp, åtagit sig att »för all framtid» underhålla.

	Qv.	Nummer	Inbetaldningsår
af Wahlberg, G. D., President m. m., sterbhus	4	66	1859
d'Otrante, A., Grefve	2	968	1862
Warodell, L. J., Handlande, sterbhus	9	1137	1866
Hallenborg, E. G., Handlande	2	177	1868
Gondret, C., Fabrikör	2	218	1868
Ljungcrantz, P., Tobakshandlande	2	132	1870
Grönberg, E. E., Enkefru, Kommerserådinna } Wästfelt, Nils, Kapten m. m. }	2	700	1872
Arrhenius, A. W., Kramhandlande	3	860	1872
Haglund, B. M., Enkefru, f. Daun, sterbhus	7b	1646	1872
Östergren, J., Handlande, sterbhus	1b	1872	1873
Ödlund, C. I., Fiskköpare	1	2033	1874
Höglund, J. U., Demoiselle	Cirk.	279	1874
Owen, Sam., Fabrikör	1	1889	1874
Lundström, C., Enkefru, f. Eriksson	1	1921	1874
Reuterskiöld, J. A., Kammarherre m. m.	4	1459	1874
Byström, Carl, Ingenjör, sterbhus	1	1991	1874
Liljenstolpe, G. U., Öfverste m. m.	1b	1652	1875
Sjögren, M. R., Enkefru, f. Eriksson	4	1478	1875
Askman-Danell, B. S., Demoiselle	3	1930	1875
Johansson, C. E., Demoiselle	2	2257	1875
Austrin, O. J., Demoiselle	1	1964	1876
Söderberg, G., Öfverintendent m. m.	4	1511	1876
Johansson, J., Kamerer	2	125	1876
Boström, A. G., Enkefru, f. Hofgren	Cirk.	419	1876
Ehrenreich, Ch., Enkefru, Professorska, f. Eng- holm	1	1424	1876
Haglind, G. R., Husegare, sterbhus	2	2475	1876
Munck, C. O., Major m. m., sterbhus	2	2405	1877
Bäärnhjelm, H. G., Kamerer, sterbhus	12a	2576	1877
Löfgren, A. J., Älderman	1	192	1877
Arfwedson, Carl, Direktör m. m.	4	229	1877
Liedbeck, Linkramhandlande, sterbhus	Cirk.	249	1877

	Qv.	Nummer	Inbetalningsår
Ihre, A., Friherre, Excellens m. m.	1	1789	1878
Liljenstolpe, L. M., Fru, f. Steffens.	1	524	1878
Hagelstam, O. J., Öfverste m. m.	8	1216	1878
Stagnell, P. E., Med. Doktor, sterbhus	8	1332	1878
Arfwedson, C. E., Löjtnant	12b	2760	1878
Hoffman D:son, J. V., f. Lärftskramhandlande m. m., sterbhus.	2	921	1878
Dahlqvist, A., Expeditionschronofogde	1	1732	1879
Söderström, C. W., Grosshandlande, sterbhus	13a	3070	1880
Freidenfelt, T. F. R., v. Häradshöfding m. m.	12b	2949	1879
Modeér, C. F., Sjökapten	3	1937	1879
Enberg, L. M., Professor m. m.	2	347	1880
Myrberg, J. O., Aktuarie	1	2108	1880
Lindencrona, E. A. F., Dep.-Chef m. m., sterbhus	1	2128	1880
Mereweather, J., Herr	12b	2761	1880
Schmidt, C. C., Justitie-Råd m. m., sterbhus	2	1920	1881
Söderman, J. P., Traktör	12c	2731	1881
Wickberg, C., Enkefru, f. Thelning	1	232	1881
Huldt, S. A., Demoiselle	1	1949	1881
Ahlberg, E. A., Demoiselle, sterbhus	4	774	1881
Nyman, P. A., Boktryckare, sterbhus	2	884	1881
von Lingen, M. S., B. E. o. C. U., Fröknar	1	2180	1882
Palmstedt, C., Professor m. m.	4b	1675	1882
Billbergh, F. Th., f. Kammarråd m. m. sterbhus	13a	3281	1882
Sundell, J. O., Rådhuscancellist m. m.	4	841	1882
Sehman, R. A., Enkefru, f. Sjöberg	4	376	1882
Kullman, P., Enkefru, f. Lindberg, sterbhus	14a	3322	1882
Holmstedt, S. Ch., Enkefru, f. Eriksson	2	2224	1882
Rahmn, M. L., Enkefru, f. Lindqvist	10	2493	1882
Grönstedt, J. D., Källaremästare	4	420	1883
Zierls, K., Fröken, sterbhus	3	3534	1883
Lundberg, M., Demoiselle	13b	3123	1883
Eckerts, Th., Enkefru, f. Berns	3	3587	1883
Lagerheim, E., Enkefru	2	352	1883
Smitt, J. W., Generalkonsul m. m.	2	1810	1883
Sefström, N. G., Professor m. m., sterbhus	2	354	1884
Wachtmeister, Rütger, Greve	2	969	1884
Lundholm, M. C., Enkefru, f. Ljungström ...	3	3506	1884
Gustafson, J. A., Kassör, sterbhus	16a	3890	1884
Johansson, C. E., Demoiselle	2	2257	1884
Berling, F. T., f. Grosshandlare m. m.	12c	3035	1884
Leffler, T. F., Bagaremästare	12c	3362	1884
Lagerstråle, C. E., f. Ståthållare m. m.	1	1981	1884

	Qv.	Nummer	Inbetalningsår
Gyllenbåth, Ch., Fröken, sterbhus	Cirk.	469	1884
Hamelmann, J. C. W., Fabrikör	2	2377	1884
Mankell, G. A., Professor m. m., sterbhus...	13b	3143	1885
Taube, C. W., Friherre	1	223	1885
Zetterström, C. W., Kammarrättsråd	3	859	1885
Bergqvist, A. L., Jungfru	1b	3971	1885
Nordström, P. E., Handlande	1	1992	1885
Hybert, I. C., Demoiselle, sterbhus	12c	2889	1885
Lagerstråle, G., f. Statsråd m. m.	Cirk.	982	1885
Bergstedt, T. H., Revisionssekreterare, sterbhus	16a	3932	1885
Westin, C. E., Byggmästare	4	2259	1885
Berggren, Robert, Grosshandlare	3	3524	1886
Sternhardt, J. C., Fru, f. Hardell, sterbhus	4B	4008	1886
Wiberg, F., Kramhandlande	3	349	1886
Asklöf, J., Handlande	1	1705	1886
Calleberg, Erik, f. Skräddaremästare	8	4261	1886

Underrättelser om kyrkogårds- nämnden m. m.

Stockholms kommuns kyrkogårdar med hvad till dem hörer vårdas och förvaltas, från och med den 1 Januari 1887, af en nämnd, kallad »Kyrkogårdsnämnd i Stockholm» och bestående af 8 ledamöter, utsedde, för 2 år i sänder, fyra af Stadsfullmäktige samt fyra genom en delegation från de territoriela församlingarna, af hvilka hvardera i densamma insätter två församlingsmedlemmar.

Inkomst- och utgiftsstat för nämnden fastställles hvarje år af Stadsfullmäktige.

Nämndens förvaltning och räkenskaper granskas årligen af 4 revisorer, af hvilka Stadsfullmäktige välja två och de öfriga två utses af församlingarne genom sådan delegation, som nyss är sagdt. Förekommande anmärkningar pröfvas af Stadsfullmäktige. — *Kongl. Förordningen den 29 April 1886.*

I fråga om tillkomsten af den äldre begravningsplatsen samt det, till utvidgning af den samma, utaf Stadsfullmäktige förvärfvade område, lemnas fullständig redogörelse uti ett af särskilda komiterade den 5 Maj 1875 afgifvet utlåtande rörande förändrad organisation af Styrelsen för Stadens gemensamma begravningsplatser och har Kongl. Maj:t, under den 27 Augusti 1886 förordnat, att berörde äldre kyrkogård som hittills förvaltats af delegerade från Storkyrko- och Klara församlingar, skall, med hvad till samma kyrkogård hör, till vård och förvaltning åt Kyrkogårdsnämnden öfverlemnas.

Angående begagnande af ifrågavarande begravningsplats gälla för närvarande de genom Kungörelsen den 7 April 1884 meddelade föreskrifter.

KARTA öfver STOCKHOLMS NORRA BEGRAFNINGSPLATS

efter originalkartorna sammandragen och utgifven
af

GENERALSTABENS LITOGRAFISKA ANSTALT

Skala 1:3000

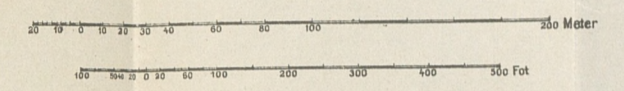

Färg och Teckenförklaring

-  Gräfwarter
-  Skog
-  Vägar och gångstigar
-  Gräsmattor
-  Gräfkapellet
-  Häck
-  Plantering
-  Öfriga byggnader
-  Brunns

Höjdlkurvornas equidistans = 2 meter

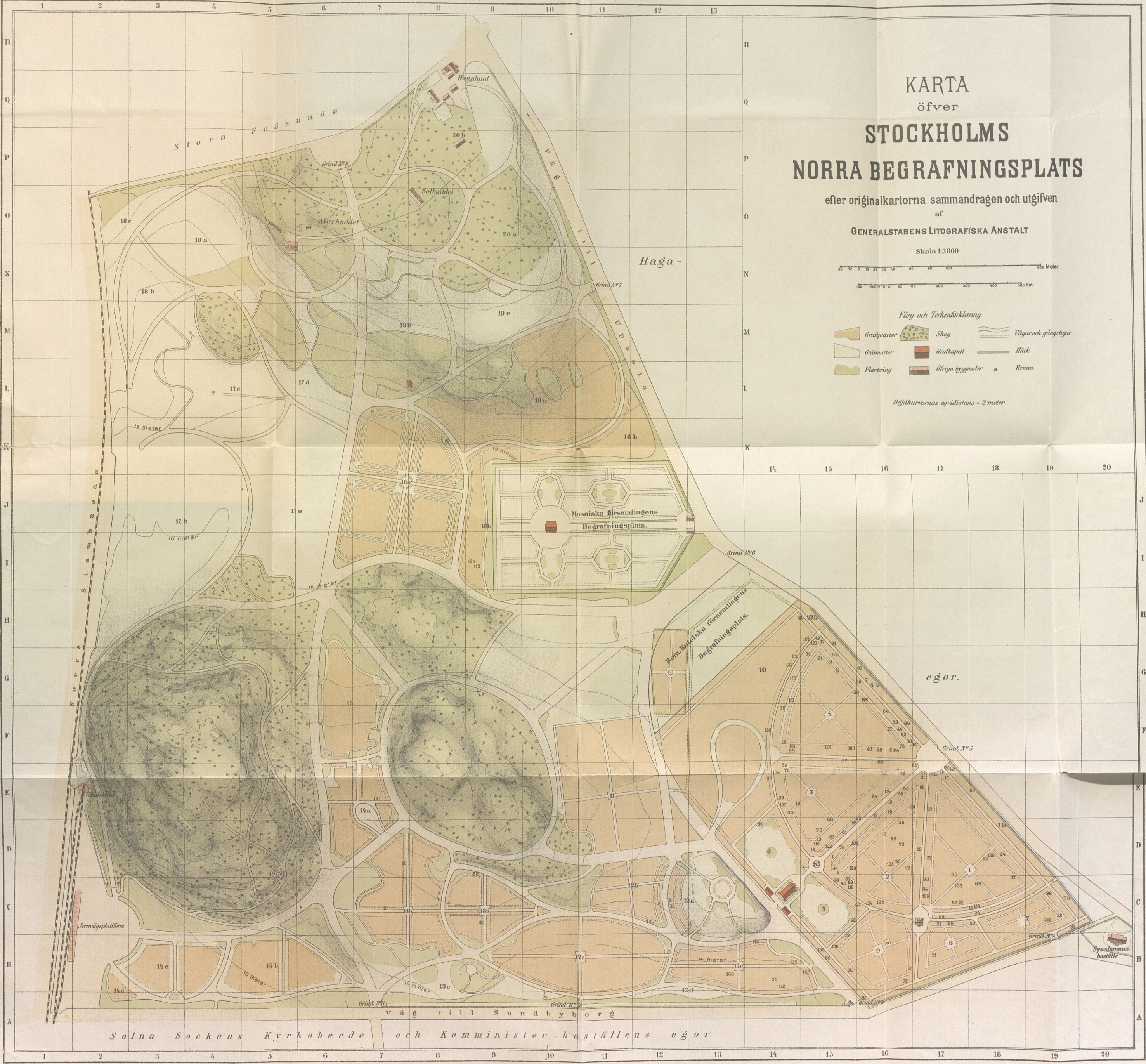

Solna Sockens Kyrkoherde- och Komminister-boställens ögor

KARTA
Öfver
STOCKHOLMS
NORRA BEGRÄNINGSPLATS

enligt originalkartans sammanläggning och utgåvan

ÖFVERSTÄMMELENS LITOGRAFISKA ANSTÄLT

ÅRS 1867

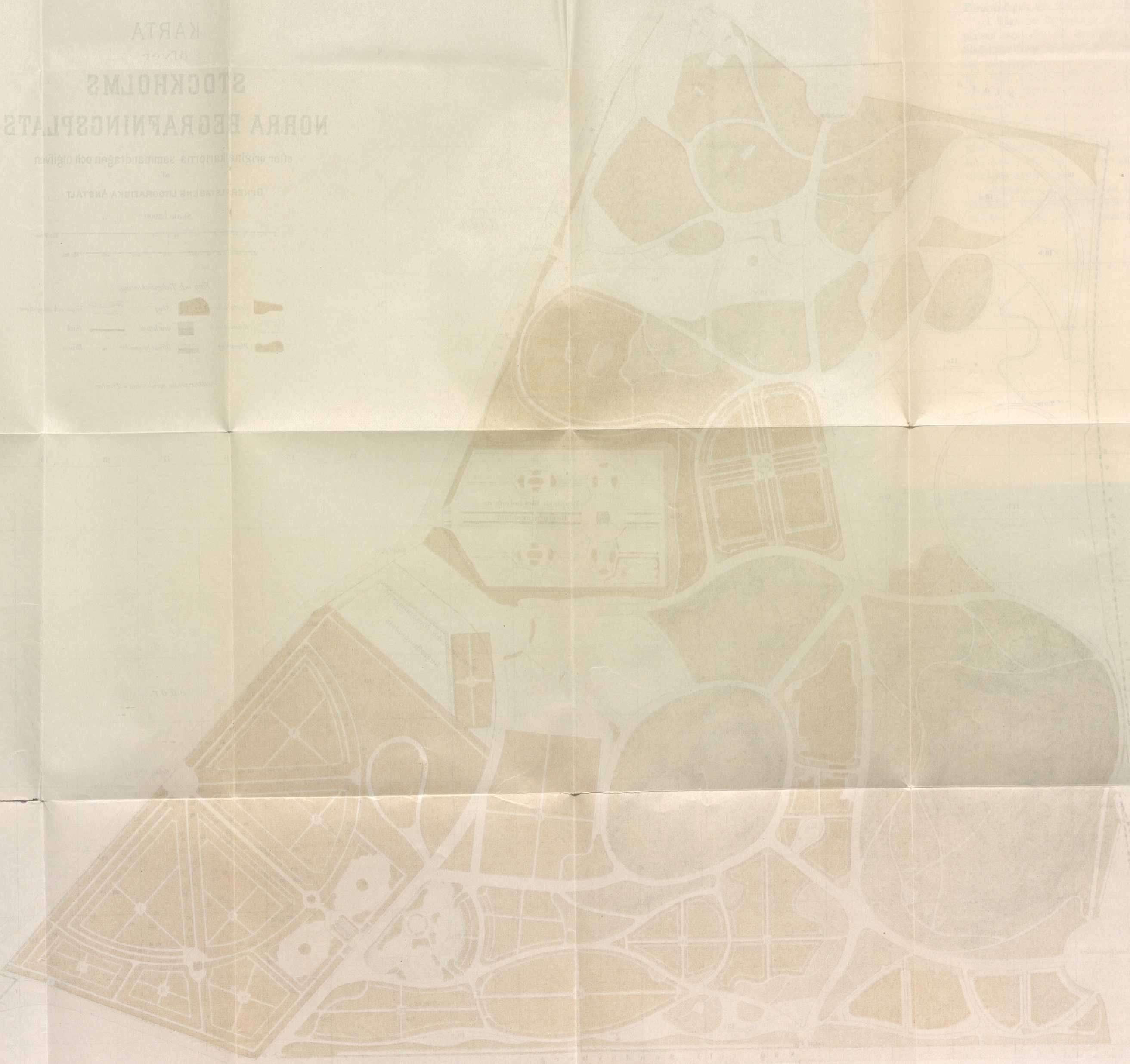
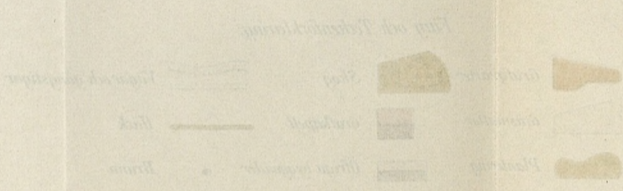

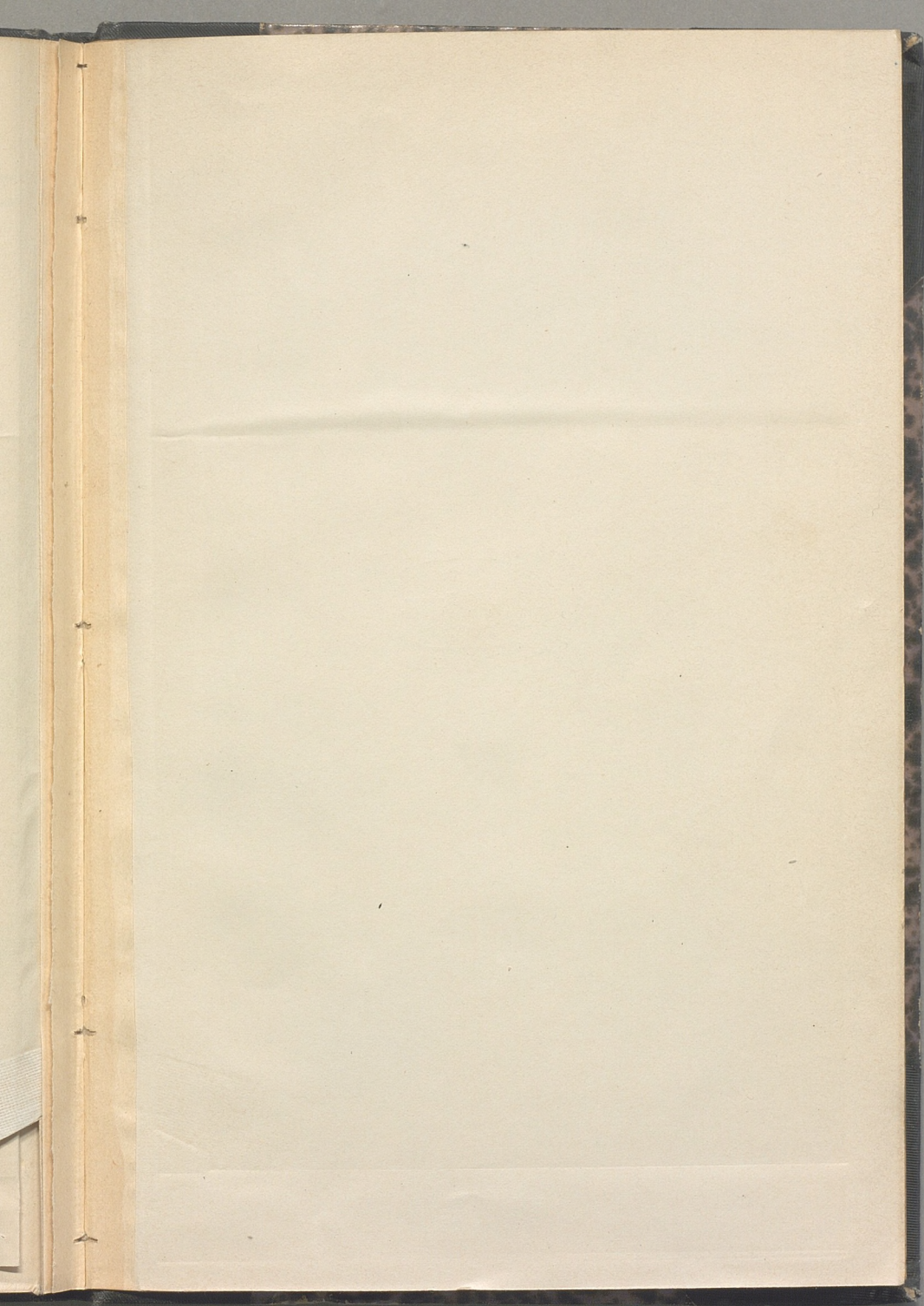

Pris: 2 Kronor.

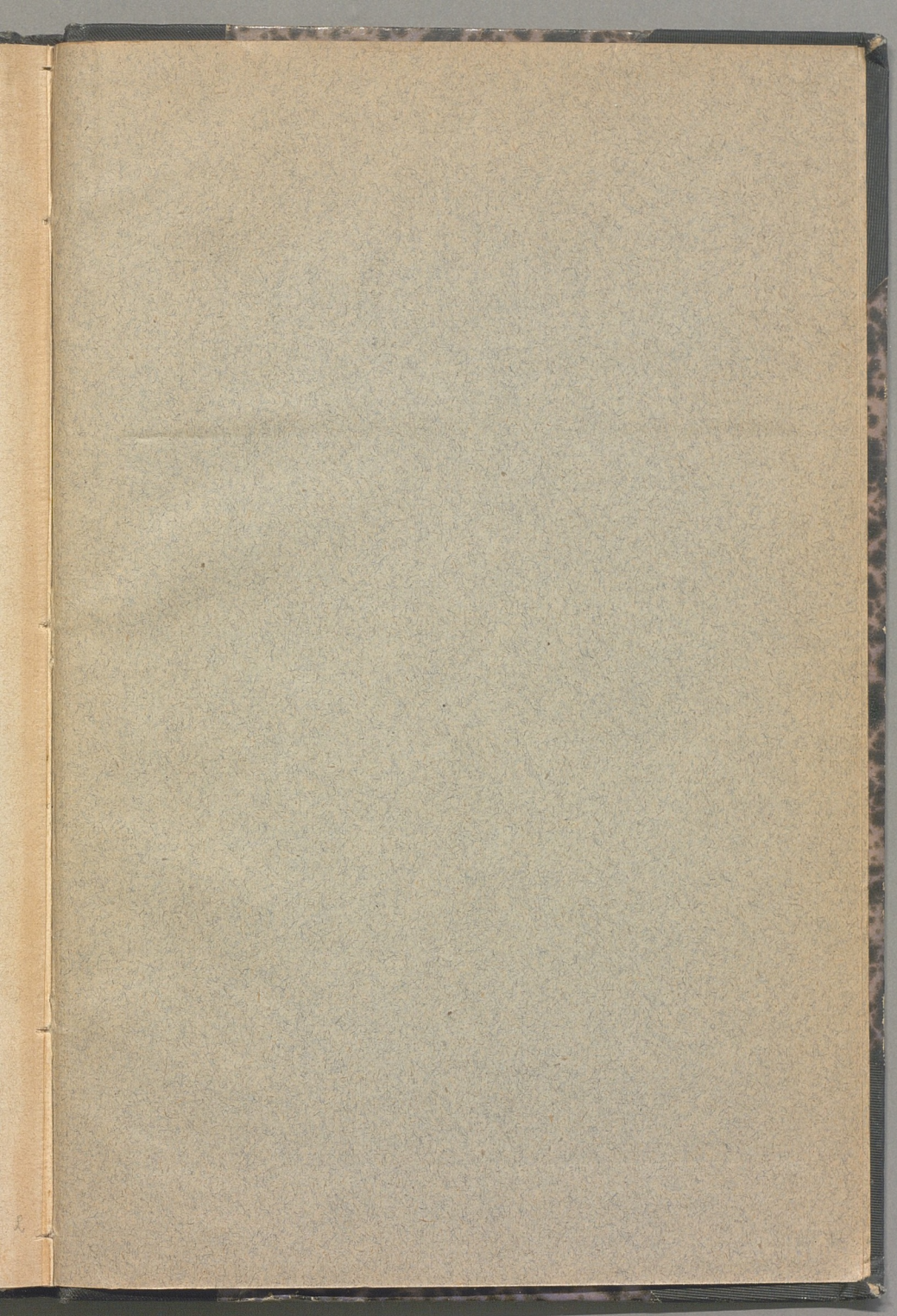

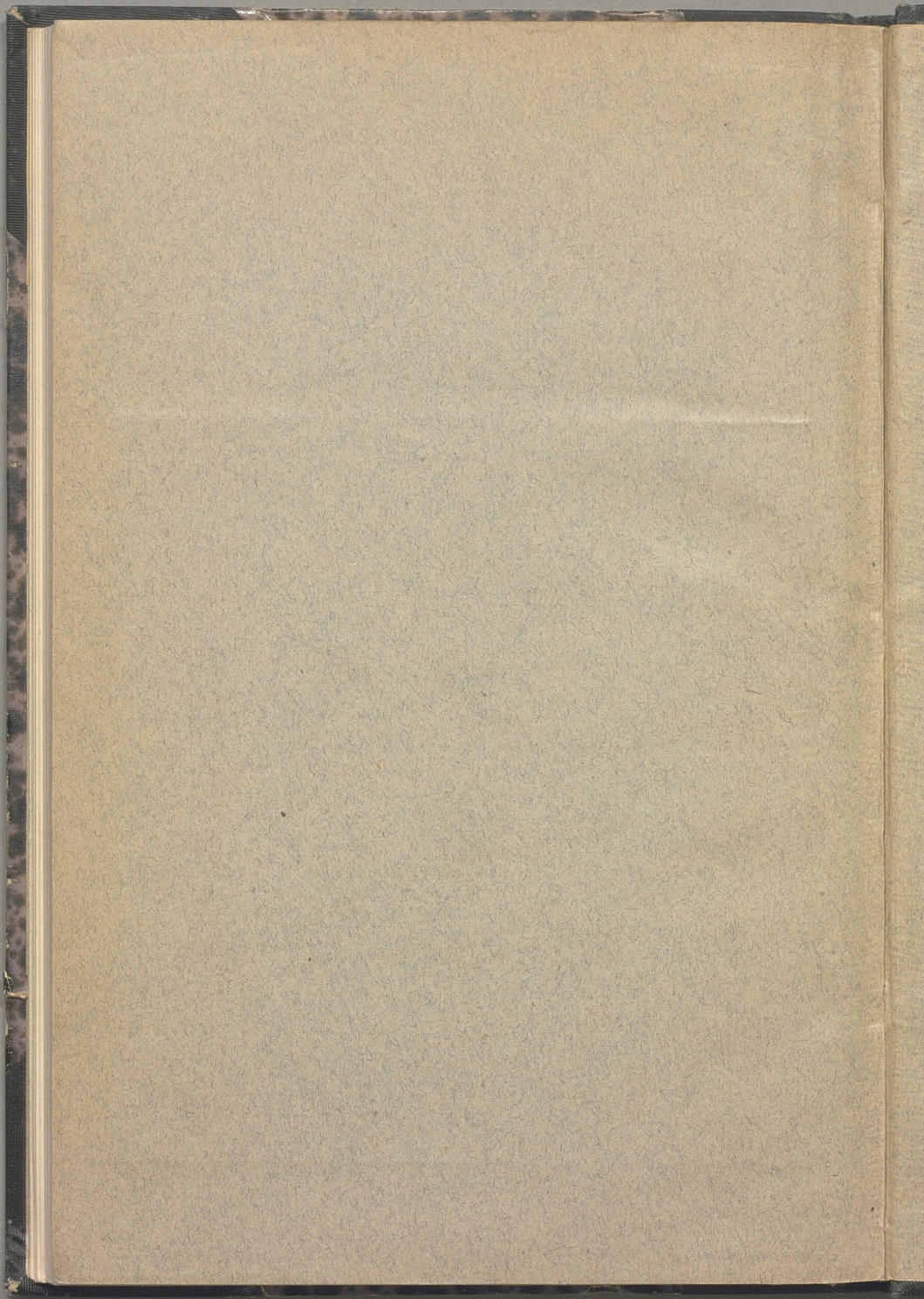



Kungl. biblioteket, Stockholm



50001

000 849 992

www.books2ebooks.eu