

Felicioris auspicij ergò
accentus votivi quos ...
D. M. Jonæ Magni
Wexionen...

Rothovius, Carl Isaksson

1 Ic 1640 Wexionensis, Jonas



National Library
of Sweden

INSTITUTIONS
DE LA VILLE

DE LA VILLE

DE LA VILLE

DE LA VILLE

DE LA VILLE

DE LA VILLE



100



I.

CLare vir, eximium decus, ingens gloria Phœbj,
Doctrinæ cultu divite pectus alens :
Ex alto Deus aspiret queis numine cæpris,
Inclares sôphiæ doctor & Eusebiæ.
Id tua promeruit virtus, heroica virtus,
Id meruit pietas, sedula cura, labor.
Is labor ingenuas felicj forte per artes
Exhaustus. quo iam tendis ad astra diu.
Culmina iam superas cœloq; favente supremus
Impendet capiti grandis honoris apex.
Sic precor, ut liceat, sublimibus ire per altum
Auspiciis, summo prospera dante Deo.

*Laurentius Magni Banch Smol.
Juris Studiosus*



II.

Jam demum, *Venerande vir & preclare Magister*
WEXIONENSIS erit, *meritis cum Gratia di-*
gnas
Debita virtuti quoq; gloria & indefesso
Premia sacrorum studiorum danda labori;

A 2

Et

Et celebres venient *sacri Doctoris* honores?
Est ita: Nam cerno victricia signa peractæ
Militiæ: cerno captos ex hoste triumphos
Innumeros: & cerno, quæ tibi adorea surgat
Egregia: & toto quod decantabitur orbe
Nomen & ad feros transmittet fama nepotes.
Sæpe quidem fatuis tituli tribuuntur equestres;
Sæpius & scurris decus illud Nobilitatis;
Quid? Bardum viridans Musarum laurea corpus
Sæpe tegit; sed non ita tu Doctoris honore
Donaris: Nam digna manent, quæcunq; manere
Præmia te cernis. *Quid? honos est debitus omnis.*
Et quid ego multis hunc collaudare laborem,
In quo vel mordax nil carpat livor? abundè
Idcirco satis officio, puto, fecerim honori
Si veluti decet ingenuè congratulor atq;
Ex animi fibris mananti finio

Voto.

SANCTE DEUS FAXIS, HONOR HIC & ADOREA JONÆ
WEXIONENSIS SINT FRUCTIFERA OMNIMODÈ!
NUMINIS UT LAudem, æternam Patriæq; salutem
Promoveant! Nolo dicere plura. Sat est.

*Gudmundus Davidis
Krokus.*

III.

Ἡμερ' ἴδ' ἐξαπαδύνηται νῦν
Εὐαγής; μῦσαι ἄρα ναὶ αἶεθε
Χαίρεθ' αἰ λῶσαι, ὅτι αἰλίδας τε
Ἐνρετι ἔσθ' ἄλα.

Γαῖα ὡς χόρτες διακρέται ἤθε
Ἡδεταὶ κάρποι; σφετερος καθῶς τε
Οἰκίαι τῶ ἀνδράσι ναὶ λυκείαι

Δαίμοσι πόλλοις
Γηθέσων ἤιδε ἢ Σαλήνη
Ἐμφορῶν ἀλφῆς μεγάλης, πὶ λοιπῶν
Τάγμα σπαδαίων λίαν εὐθυμείται:

Πολλάκις ἔτα.
Ἐκκρίτη ναὶ ἡ ἀρετὴ σταυτῆ
Ἄξια, ἠνεγκ' ὅτι εὐσεβῶς μά
Ἀκτῆ ὀτλήμονα, νῦνδ' ἀεθλον
Ἐκφέρεται γα.

Καίεθ' ἤδη εὐπος ἔπεισ' ἔπαινον
Δοξάσαι σταυτῆ, μέγαλον γὰρ εὐχῶ
Χρη σέφας; δέξαι Διὸς εὐαγυῆς νῦν

Πάμματα ταῦτα
Ἄισαν Φῆμην δέεμαι ἀπηνῶς
Σήσαι εἰς τὸ νεύμα θεῶν ἐκάστας
Εἰνεῖς ρῶσαι μετ' ἄγης μάλιτα
Πατρῶν ἡμῶν.

Petrus Johannis Boderus.

IV.

IV.

Οὐραίνιοι πέδω κ' ἀθανάτω θεῷ,
 Καὶ ἀννειδέλεων, καὶ ὀρέων· αἰεὶ
 Πολλὴν πάντοτε χάριν
 Ἰψίῳ ἔχαμε κίπσει;
 Νύνη χρήσιμα, καὶ πάντα γέ οὐς κάλα
 Βρώπις ἐκ ἀμετρῆς φῶσι χαρίζεται
 Εἰς καθημέριον τὴ
 Εὐεργησίας αἰεὶ.
 Ἀνθρώποισι μόνον τ' ἔτι δίδωσι γέ;
 Ἀλλ' ἐν πᾶσι ἀλόγισ' ἤδη ζωῆς
 ἀναγκάσια, νέμει, καὶ
 Πάντα πρὸς βίον ἴψια.
 Εἰς χθόνα βρέχειν τήμερον πίεις,
 Ἐξανθὴ εὐθὺς ἴνα, πέδον τὴ καὶ
 Εἰς σωτηρία ῥέπκασ
 Σῶων βρώματα αἰεὶ
 Ὡς ὑψιβρεμέτης δωρεταί θεός
 Εὐθείαι, τὰ αἰεὶ ὀρνιθάρια ἰν
 Χαίρωσ', εὐφραίνωσιν
 Ἰὸς φῶτις λιγυρόλπω ἐν.
 Γαλλήνην ὀρέοντ' ἰχθυὶ ὀκεαί,
 Τυχάνωσι, καὶ εὐήμερον τ' ἄρα
 φῶσι τ' ἀντιπάλαντι
 Διεθλων τὴ πόνων ἴψι,
 Καὶ δῶρ' ἄξια νῦν καὶ κάλ' ἄβροτος
 Ἐν πηήματι, καὶ ἐν τ' ὑφισιμένα
 Εὐφως γήραπ ἀσέδειν
 Ἠγάρωσι τὴ πάντοτε.

Τέτ' ευεργεσίας ἀθανάτοιο γέ
 ἰκκανῶς καὶ ἄλλισ τήμερον ἔθε
 Ἐνδομα ποστυπὴν καὶ
 λαμπηρῶς ἀναφαίνεται.
 Ἄνδρες γὰρ πολὺ νῦν σμινόμενοι ἄει
 Κληαῖνοι ἀμογήτ' αἰρεται ἀξία
 τῆ μοχθοιο μερίση
 ἰαυρῶς πὶ μερίσμα.
 Δῆπυ ἀγνοῶ ελλογίοισι πὶ
 Καὶ ἐγκαμείοισ εὐλογῶ σε, ὦ
 φέγγος' ἄγγι, ἡμέρ
 ὦ τεκνησησμένη, φά
 Μείζων λαμπροπύ; ἐν χρεῖσ' ὁ φῶσι καὶ
 λατρευσιοισι τοῖς τ' ἔρατιή τιμη
 Ἄγισ παλλάδεσ' πὶ,
 Πάντοπ' ἀπορέμεται.
 Σε κλέουαινε ΠΑΤΕΡ, νῦν χροῖως θεός
 Σώσι ἀβλάβεα πατρίδι καὶ ἐμιν
 Χλῶρα γήραπιν ἀμμῶ
 Πόννοισ ὄθ' ὀμάλη χάρις
 Τήμερρον Τ' ἀνάγει: Ἀπώενην ὄψιμοι
 Μηδεπαώππ, καὶ ἔδεμι' ἡμέρα
 Ἐκ γῆς τένομα τοῖο
 Δυσυχλῆς πὶ καταξύνει.

Nicolaus Jonæ Salanus.



V.

TU quoq; ad optatae mea quid solenia lucis
 Tantis Doctorum chelijis edito honoribus ap-
 tum!
 Quos

Quos seu conjunctim, seu vis ex omnibus unum
 Sumere, & eximias verbis extollere laudes,
 Non erit una dies illos quâ dicere possis,
 Ut reliquos taceam, saltem rogo, conspice JONAM
 Vexioneum Magni, quo non præstantior alter.
 Singula non possum, paucis sed plurima dicam;
 Nomine doctrinæ vir admirandus & oris.
 Sed quid ego hacce levifrutra mundulabor avenâ
 Rem imprudens, quæ vel sublimi digna cothurno?
 Hinc igitur nos Calliope discedere præstat,
 Tantisper dum dulcisonas extendere chordas
 Quimus, & in melius versus componere nostros.
 Saltem, supplicibus deceat quia claudere votis,
 Comprecor, ut felix vigeas ad Nestoris annos
 Excellens D O C T O R, vestris Deus annuat ausis!

Carolus Jsaaci Rothovius.



VI.

Ἰσχυρὸς ἐν πόλεμῳ ὡσπερ σπλήνρα στρατιώτης
 ὦ τ' αὐτὸς ἰσχυρῶς πολεμῆς σὺν ἔχθρῳ ἀληθῶς
 Νικητήρια λαμβάνει κ' ὀπιλεκτικὰ ἄθλα.
 Ἀλλως ἐκ ἐν γραμματικῇ γίνεται τε παλαίστρα
 Σπεδαίει γὰρ ἔχασσι αἶε κάλα μίση δέχονται,
 Μειζῶν ἄλλα λάβεισ' ἀγαθῶν, καὶ μύτρα κάλλιαι
 Ἀγλαίοι, καὶ ἐν σοφίᾳ κ' ἀρετῇ περθεύοντες.

Γλυ-

Γ λυκκοῦτ' ἂν ἐν μείῳ πατρί κ' ἀντιζῆσθαι πάντων
Ν ἔν σὺ τῆς τῆ νέας σωήδομαι ἀν μάλα κλειῆς,
Ὅυ εἰνὸν καὶ εὐχομαι ἂν σὲ θεῶν πάνυ σῶζαν.

Ejusdem.

E Vterpe cane, nec non Polyhymnia
Et Clio subito tendite barbyton.
Sylvas ducere tu qui potes optimè,
Qui & noris citharis & fidibus tuis
Lapsus flumineos sistere mi Orpheu
Aures nunc hominum dulcicanens line.
Quid cantes potius quàm, rogo, laudibus
Doctoris celebris nomina nunc nova
Qui jam iustra duo, & præterea tria
Cum laude instituit pubem Academicam?
Quo excepit juvenum florida portio
Bis doctorum hederas præmia frontium;
Cui sunt & data ter scepra Academica,
Quis rexit juvenes non sine commodo.
Testaturne novis obsecro gaudia
Tellus vernali tempore flosculis?
Mecum cur ne etiam Musa canis mea
Laudes magnificas mei celebris patris?
Chordas nos equidem pollice tangere
Vocales decet, ac id juvat optimè.
Nam non est potius quo gratuletur mihi
Quam quod conspicuis surgis honoribus,
Seceronis populo & te genitor meus?
Lator nunc si igitur clare Pater dari
Doctoris rutilum non & optimum m.,
Quod virtus, vigil & quod meruit labos,
Quod non immerito sed meritis geris

B

Hinc

Hinc ergo *tibi* nunc nomen & omen est.
Albâ hæc ne careat pulchra dies notâ
Nec fastis pereat tempore perpeti.
Tarda ac illa dies proveniat *tibi*
O mi chare *Pater*, quâ superi velint,
Sedes in rutilas ponere *te* suas!
Ut vivas patriæ ac utilis omnibus,
Qui Christi unigeni sunt in ovili oves.
Et sic posteritas *tui* meritos pia
Semper solvat honores, neq; post tui
Unquam longa dies conticeat decur.

JONAS JONÆ Salanus.



VII.

GRatulor ex animo & lætor, mihi quod pater
ipse
Charus perpetuum, ac omni venerandus honore
Tempus ad hoc saluus fatis superesse valebat,
Donec pro meritis digno potiretur honore.
Sollicitis igitur numen noctesq; diesq;
Divinum precibus nunc supplice voce fatigo,
Ut mihi, percharum servet, patriæq; parentem
Incolumentem; nec eum fatalem ducat in urnam
Antea quam ad dulces pertingat Nestoris annos.
Ardentis, tenuis fiet hæc nunc clausula, voti!

Petrus Jona Salanus

Seri-



VIII.

Serius an citius meritos acquirere honores
Tantundem est, meriti sint modo sintq̃
facri.

Serius acquiris, JONA, Doctoris honores
Hosce novos, meritos sed tamen atq̃ sacros.
Quid loquor? hæcce moram lux compensabit
bundè

Nempè ut serus honor sit tibi verus honos.

MARTINUS CANUTI
Brennerus.



...
...
...

VIII

¶ Eius in eius meritis adparere honores
Fatum est, meritis modo sumpt
facit

serius sequitur, non, Doctoris honores
Hoc nos meritos sed tantum ad factos.
Quid potest haec moram lux compensabitur.
unde

Nemo ut scius honor in seipsum honore

MARTINUS CANUTI
Brennetus

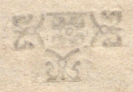

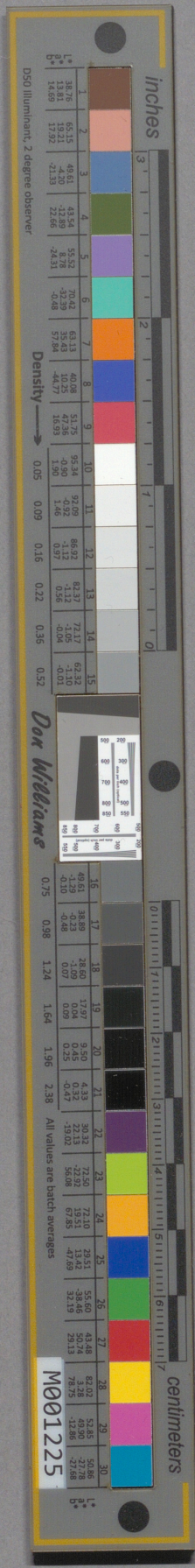

inches

centimeters

D50 Illuminant, 2 degree observer

Patch	1	2	3	4	5	6	7	8	9	10	11	12	13	14	15
L*	38.76	65.15	49.87	43.54	55.56	70.42	63.13	40.08	51.75	95.34	92.09	86.92	82.12	72.05	62.14
a*	13.81	19.21	-49.61	21.38	-21.88	-24.49	11.81	48.55	18.11	-0.43	0.36	0.14	0.06	0.16	0.01
b*	15.07	18.11	21.38	22.86	24.31	-24.49	57.84	-48.77	16.89	1.90	1.46	0.97	0.56	-0.04	-0.01
Density										0.05	0.09	0.16	0.22	0.36	0.52

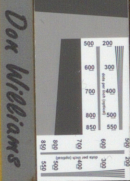

Don Williams

Patch	16	17	18	19	20	21	22	23	24	25	26	27	28	29	30
L*	49.87	38.88	28.89	17.97	9.50	4.33	30.12	72.50	72.10	29.51	55.60	43.48	82.02	52.85	37.96
a*	11.28	-0.21	1.09	0.04	0.45	0.72	20.02	56.08	67.85	47.69	32.19	29.13	78.75	-12.86	-27.68
b*	43.00	-0.48	0.97	0.02	0.12	0.12	15.02	56.08	67.85	47.69	32.19	29.13	78.75	-12.86	-27.68

All values are batch averages

M001225