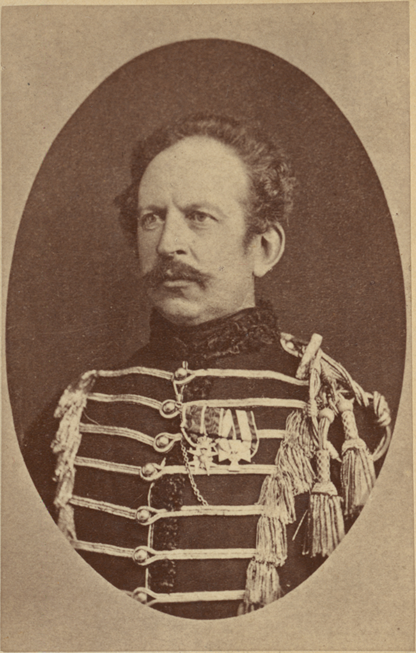

Bild // Porträtt föreställande officer Achates von Platen

KUNGL. BIBLIOTEKET
National Library of Sweden

Öfverstelöjtnant A von Platen

Född den 1 nov 1824 i Engelholm.

Död den juni 1910 i Helsingborg.

Kronprinsens husarreg.

Platen, Gustaf Achates 1824-1910.

Platen, Gustaf Achates von Fa./

KUNGL. BIBLIOTEKET STOCKHOLM