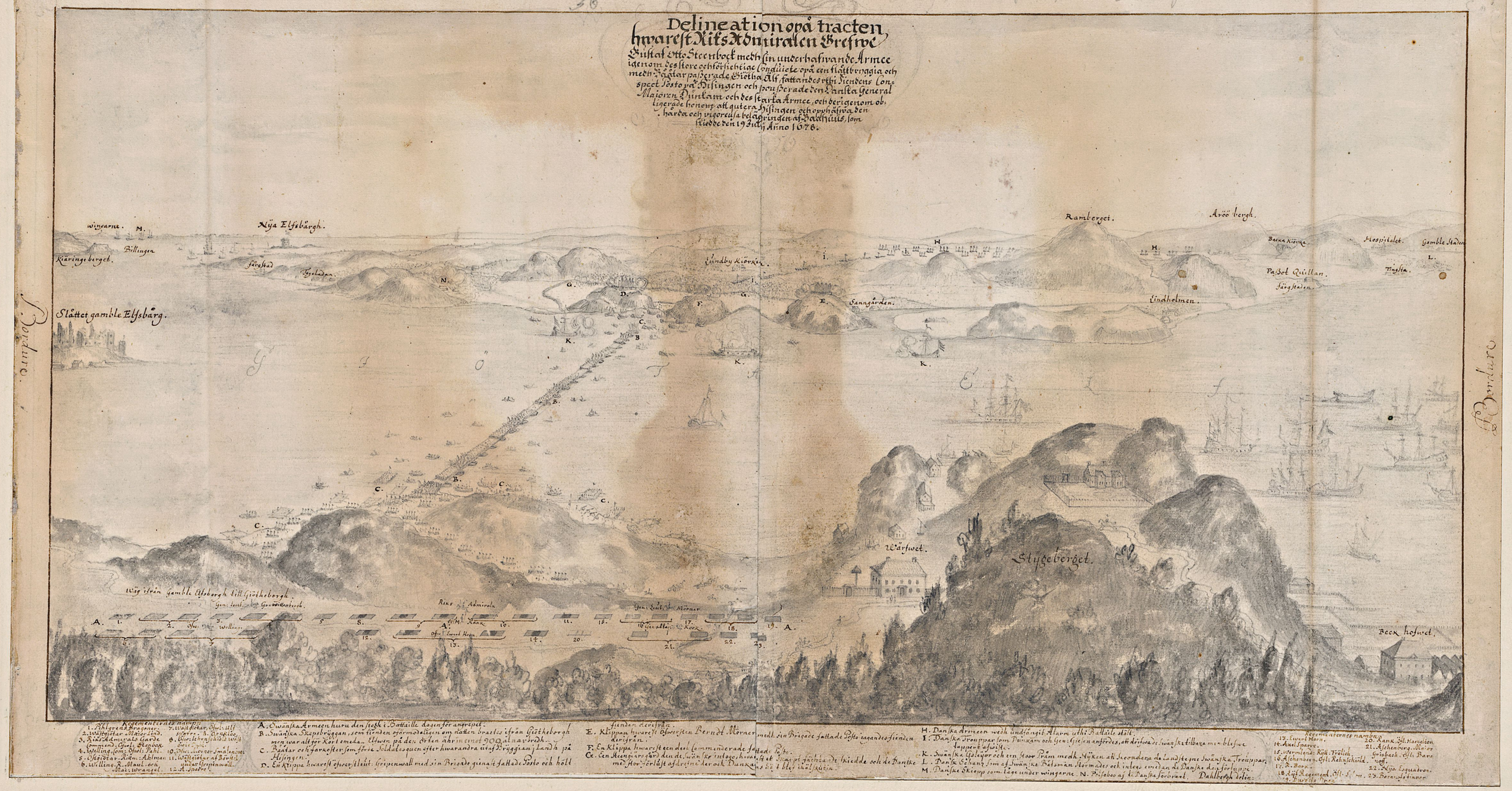

Dahlbergh, Erik

Delineation opå tracten hwarest Riks Admiralen grefwe Gustaf Otto Steenbeck medh sin underhafwande Armee igenom des store och försichtige Conduicte opå een flåttbryggia och medh Bååtar passerade Giötha Älf, fattandes uthi Fiendes Conspect Posto på Hisingen och pousserade den Danska General Maioren Dünkam och des starka Armee, och ...

KUNGL. BIBLIOTEKET
National Library of Sweden